

KAISER Installationskatalog

Dosen, Gehäuse und Systeme

2024 / 2025

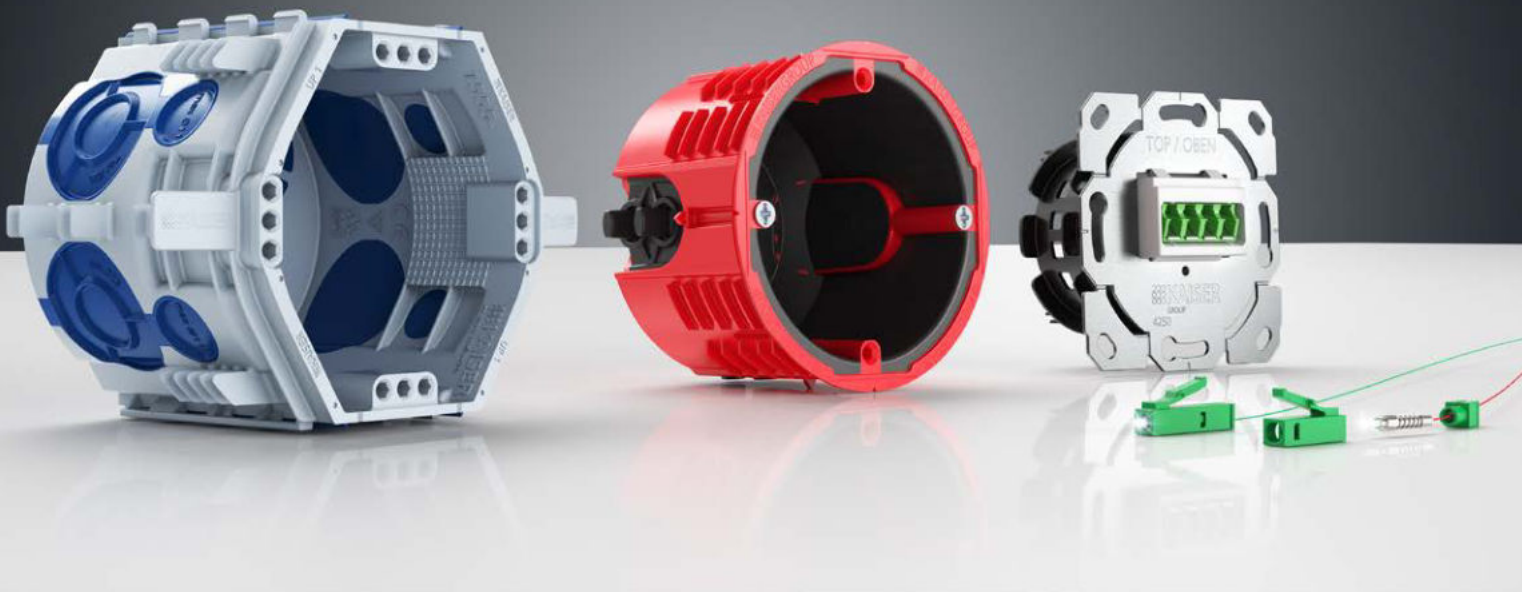

Die Basis der guten Installation

 **KAISER**



Zukunft gestalten.

Die Gegenwart immer **neu zu denken** ist die beste Voraussetzung, um die Zukunft aktiv zu gestalten. Bewährtes zu hinterfragen, ob man es nicht doch noch etwas besser machen kann. Das gilt für unsere Produkte genauso, wie für unser Handeln.

Nach unserem Verständnis spiegelt sich nachhaltiges Denken und Handeln auch in durchdachten und langlebigen Installationsprodukten und Werkzeugen wider. Diese sparen Ihnen nicht nur Zeit bei der Umsetzung Ihrer Projekte, sondern reduzieren auch ganz direkt den Einsatz von Energie und Rohstoffen. Verbesserungspotenziale werden kontinuierlich identifiziert und ausgenutzt.

Mit unserer **neuen Generation Unterputzdosen UP¹** sorgen wir in unserem angestammten Geschäftsfeld „Elektro-Installation“ für mehr Komfort und verbesserte Arbeitsergonomie. Die professionelle und effiziente Installation von Unterputzdosen haben wir auf ein neues Level heben können.

Unsere Produktentwicklungen für die Einsatzbereiche **Reinraum, Feuchtraum** und **Holzbau** bieten Ihnen darüber hinaus zertifizierte Lösungen für Anwendungen, die über das Alltägliche hinausgehen. Und auch für baurechtliche Anforderungen an **Brandschutz** bieten unsere Neuigkeiten ein breites Anwendungsspektrum. Sehen Sie sich hierzu gerne unsere neue Generation der **Brandschutzdosen HWD 68+** an. Genauso steht unser **neues Werkzeugprogramm** mit Fräsern für Profis für Robustheit, einfaches Handling und ein präzises Arbeitsergebnis.

Seit **120 Jahren** steht KAISER für „**Die Basis der guten Installation**“. Unsere Produkte haben viele entscheidende Akzente mit innovativen, sicheren und vor allem handwerksgerechten Lösungen gesetzt. Und wir hören nicht auf, die Gegenwart zu hinterfragen, um die Zukunft zu gestalten - Versprochen!

*Herzliche Grüße,
Burkard und Ulrich Kaiser*

Unterputz / Mauerwerk

Komplettes System für alle Unterputz-/ Mauerwerksanwendungen. Luftdicht, Brandschutz, Schallschutz, Innen- und Außendämmung.



UNTERPUTZ

Hohlwand

Für alle Hohlwandarten. Standard, luftdicht und halogenfrei. Lösungen für Brandschutz-, Schallschutz- und Strahlenschutzwände.



HOHLWAND

Betonbau (Ortbeton / Werksfertigung)

Dosen, Gehäuse, Leitungs- und Rohrsysteme für Ortbeton und automatisierte / manuelle Werksfertigung sowie für modulare Raummodule. Universal-Einbaugehäuse und internationale Produkte für Wände und Decken..



BETONBAU

Einbaugehäuse

Für Leuchten, Lautsprecher, Displays und vielem mehr. Für Wände und Decken in Ortbeton und Werksfertigung. Sowie für Brandschutzanforderungen, gedämmte Hohldecken und Wärmedämmverbund-Systeme.



EINBAU-GEHÄUSE

Brandschutz

Dosen-, Gehäuse- und Schottsysteme für Brandschutzwände und -decken.



BRANDSCHUTZ

Steckbare Installation / Aufputz

Modulare Verteilergehäuse für Kabeltragsysteme. Wasserdichter Kabelabzweigkasten für Außenanwendungen.



STECKBAR / AUFPUTZ

Connectivity

Lösungen für den professionellen Glasfaser- und Breitbandausbau. Glasfaser-Verlegung und -Installation in Straßenverteilung (Netzebene 3) und Gebäude- und Wohnungsverteilung (Netzebene 4).



CONNECTIVITY

Kabelverschraubungen

Das Profiprogramm Syntec®. Verschraubungen in allen Größen in Kunststoff und Messing.



KABELVER-SCHRAUBUNG

Werkzeug

Hochwertige System-Werkzeuge für die professionelle Elektro-Installation.



WERKZEUG

Service

Gesucht. Gefunden. Von der Kommunikation bis zur Artikelnummer.

SERVICE



Verantwortung übernehmen.

KAISER ist seit 120 Jahren ein integriertes, faires und zuverlässiges Familienunternehmen im Markt. Wir gelten als Pionier und sind Innovationsführer, der stets neue Standards für die gesamte Branche definiert. Unser Verständnis von unternehmerischer und gesellschaftlicher Verantwortung ist Bestandteil unserer DNA. Seit drei Generationen dient sie uns als Wegweiser, bestimmt unsere strategischen Entscheidungen und unser Handeln.

Nach unserem Verständnis ist Nachhaltigkeit eine wichtige Säule des Unternehmertums. Neben den sehr greifbaren Faktoren wie Energie, Rohstoffe und Ressourcen verstehen wir unter nachhaltigem Handeln vor allem aber auch unseren Auftrag, sich unserer gesellschaftlichen

Verantwortung bewusst zu sein. Wir zeigen Haltung gegenüber unseren Partnern im Markt und dokumentieren diese gerne durch unsere erfolgte Unterzeichnung des ZVEI Code of Conduct. Mit den vier Standorten der KAISER GROUP in Deutschland, Belgien, den Niederlanden und der Schweiz sind wir in Europa gut vernetzt und können so echte Trends identifizieren, unsere Energie auf relevante Themen fokussieren und Anpassungen schnell in die Märkte zurückspielen.

Wir bedanken uns für Ihr Vertrauen in uns und laden Sie herzlich ein, die Zukunft gemeinsam mit uns zu gestalten.

Begleiten Sie uns auf dieser spannenden Reise.

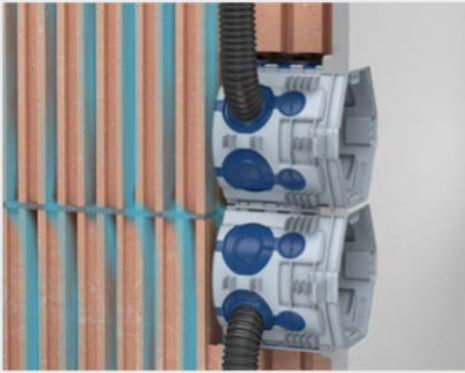

Unsere beste Unterputzdose. UP¹.

- 25 % mehr Installationsvolumen
- Gipslose Schnellfixierung mittels Klemmrippen
- Stabile und seitenneutrale Kombination



1555-26



1055-26



1068-26



1656-26



Zu den Features



Fachgerechte Reinrauminstallation. Reinraum-Geräte-Verbindungsdose.

- Für die fachgerechte Installation in Reinraumwänden und funktionierenden Containments
- Zertifiziert nach VDI 2083 Blatt 19 (Dichtheitsklasse 7, erweiterte Klasse 11)
- Luftdichte Ausführung mit Dichtungsmembranen und umlaufender Dichtlippe



9264-32



Mit universeller Anschraubfläche. Einbaugehäuse O-range ECON[®] Universal 120.

- Für die Montage von An- und Einbaugeräten
- Für individuelle runde und eckige Einbauöffnungen
- Werkzeuglose Leitungs- oder Rohreinführungen



9273-50

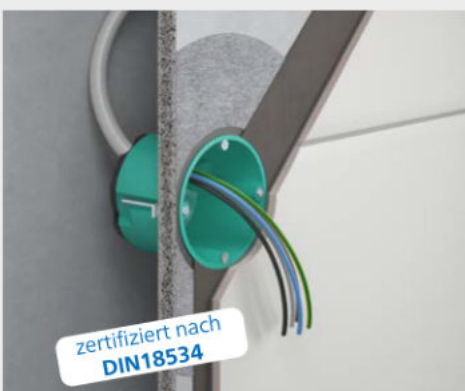

Sichere Feuchtrauminstallation. Feuchtraum-Geräte- Verbindungsdose.

- Für die Installation in abgedichteten Innenräumen, wie z.B. gewerblichen Küchen, Badmodulen oder Feuchträumen in Krankenhäusern
- Wasserdichtheit zertifiziert nach DIN18534
- Sechs luft- und wasserdichte Leitungseinführungen

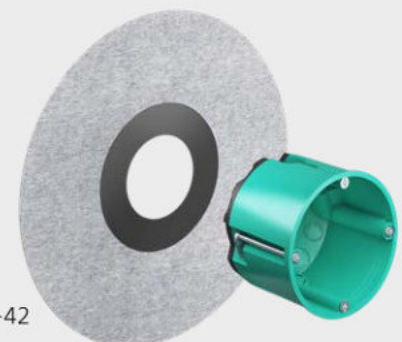

9264-42

S. 118



9274-22

Zum Produktfilm



Effiziente Installation im Holzbau. **Massivholz-Geräte-Verbindungsdose.**

- Klemmrippenbefestigung für die schnelle Montage
- Vier Schraubdomme
- Acht luftdichte, werkzeuglose Leitungseinführungen



S. 120



9261-20

9261-25

Für den Fertighaus- und Modulbau. **Wand- und Deckenübergänge 90°.**

- Zum luftdichten Verbinden von Elektroinstallationsrohren an Übergangsstellen
- Luftdichter Bauteilabschluss für die front- und rückseitige Montage in der Beplankung von Wandelementen oder Modulen
- Flexibler Leitungseinzug aus beiden Richtungen durch 90°-Bogen ohne Stoßkanten



S. 286



9464-05

Zum Produktfilm



Sichere Installation im Holzbau. **Brandschutz-Massivholz-Geräte-Verbindungsdose PROTECT®.**

- Erhält die Feuerwiderstandsdauer F30-B – F120-B
- Schnelle werkzeuglose Montage durch Klemmrippenbefestigung
- Innovative Leitungseinführung ermöglicht Toleranzausgleich des Leitungsweg

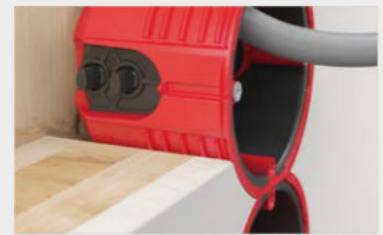

S. 284



9464-03

9463-03

Zum Produktfilm



Sichere Installation im Trockenbau. **Brandschutz-Geräte- und Geräte-Verbindungsdose HWD 68+**

- Für Brandschutzwände F30–F90 bzw. EI30–EI90, sowie F30-B – F90-B
- Erhält die Schallschutzfunktion der Wand
- Werkzeuglose Leitungs- und Rohreinführung



S. 190
S. 228



9914.10

Für universelle Rohreinführungen. **Zentral-Übergangskasten.**

- Für das Auslassen mehrerer Leitungen
- Rohreinführungen für Ø 20, 25, 32, 40, 50 und 63 mm
- Positionierung der Rohreinführungen oberhalb der ersten Bewehrungslage bzw. der Filigrandeckenoberseite



Teilnehmeranschluss (Gf-TA) E3S Connect®, Aufputz / Unterputz, Anschluss am HÜP / Gf-GV

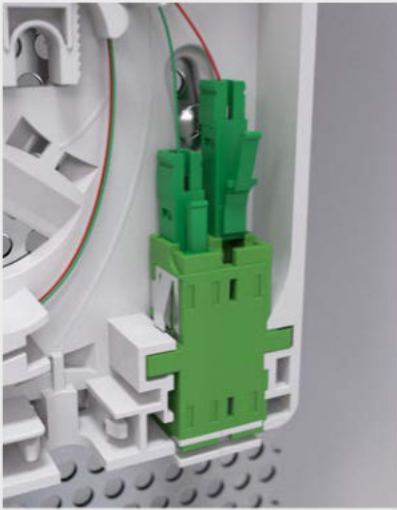

- Mit vorkonfektionierter E3S Glasfaserleitung in verschiedenen Längen
- Leitung einzieh-, einschiebbar und einblasfähig
- Vorkonfektierte Leitung mit 2 oder 4 Fasern im handlichen Abrollkarton



Zum Produktfilm

**E3S Connect®
(steckbar)**



Verteilergehäuse für Daten- und Lichtleitungen. AK2 Data & AK2 DALI.

AK2 Data:

- Frontteil, ausgestattet mit Ausbrechöffnungen für Adapter zur Aufnahme von Keystone-Modulen.

AK2 DALI:

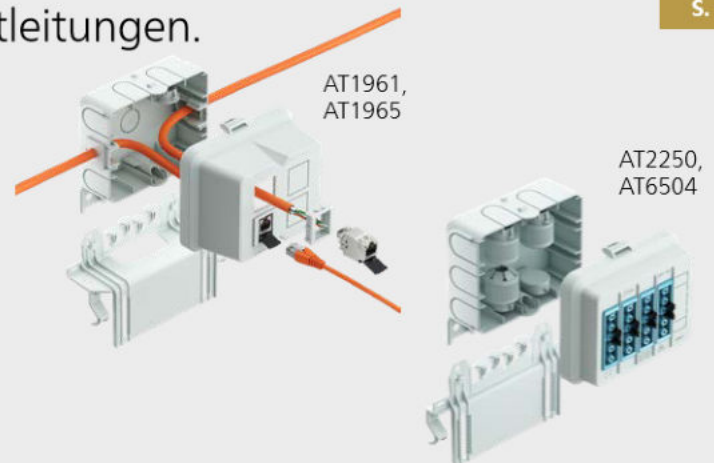
- Vorkonfektioniert mit 5-poligen Snap-in Buchsen für DALI-Anwendungen
- Steckverbinder sind selbstverriegelnd, werkzeuflösbar
- Konfektioniert mit halogenfreien Anschlussadern 2,5mm²



Mit dem Dreieck geht's jetzt rund. Trilo – die neue Fräsergeneration.

- Hohe Standzeit durch Trilo-Geometrie
- Effizientes Arbeiten durch leichtes und zuverlässiges Auswerfen des Bohrkerns
- Maßhaltiges Arbeiten für die Hohlwandinstallation

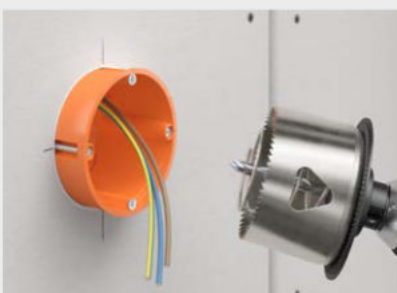

1081-10

Zum Produktfilm





Energieeffizienz & WDVS.

Ein wesentlicher Baustein der Energiewende ist die Energieeffizienz. Mit einer fachgerechten Dämmung, die den aktuellen Normen und Verordnungen entspricht,

Unterputz Seite 14, 54, 58

Hohlwand Seite 97, 122

Leuchten- und Lautsprechergehäuse Seite 266



Brandschutz.

Bauliche Brandschutzmaßnahmen verfolgen das Ziel, im Brandfall die Ausbreitung von Feuer und Rauch zu verhindern, damit Flucht- und Rettungswege nutzbar bleiben.

Brandschutz Seite 274



Schallschutz.

Schallschutzwände tragen maßgeblich zum Wohlbefinden in Gebäuden bei, denn sie ermöglichen Ruhe, Vertraulichkeit und Geborgenheit.

Unterputz Seite 39

Hohlwand Seite 130



Strahlenschutz.

Bauliche Maßnahmen des Strahlenschutzes kommen in Krankenhäusern, Arztpraxen und sämtlichen Einrichtungen zum Einsatz, in denen Röntgen- und Gamma-Bestrahlungsanlagen verwendet werden

Hohlwand Seite 138

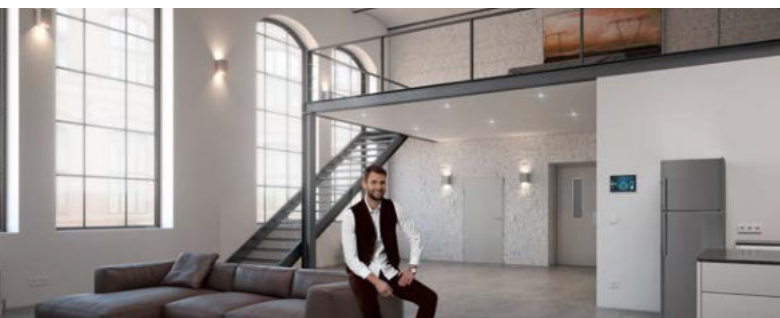

Bauen/Holzbau.

Für eine effiziente und sichere Elektro-Installation – ganz gleich, ob es sich dabei um einen Neu- oder Umbau, eine Erweiterung, Sanierung oder Renovierung handelt.

Unterputz Seite 69

Hohlwand Seite 118

Brandschutz Seite 286

Leuchten- und Lautsprechergehäuse Seite 266



Steckbare Installation.

Einfach, schnell und sicher. Insbesondere beim effizienten und termingerechten Bauen, sind vorgefertigte Komponenten und Systeme als Lösung für die Planung und Installation gefragt.

Steckbare Installation Seite 306

Connectivity.

Glasfasertechnik ist die heutige State-of-the-Art Verkabelungstechnik für Telefonie, Internet und Fernsehen nicht nur im Weitverkehrsnetz und der Straßenverteilung sondern auch in der Gebäudeverteilung bis in die Wohneinheit.

Connectivity Seite 318, 340



Kabelverschraubungen.

AGRO Kabelverschraubungen aus Kunststoff, Messing oder Edelstahl stehen für höchste Qualität und Praxistauglichkeit. Das Gesamtprogramm bietet alles für die professionelle Kabelführung im Handwerk oder in der Industrie.

Kabelverschraubungen Seite 358



Betonbau Ortbeton.

Das modulare KAISER System ist universell für alle Betonierverfahren und Schalungsarten einsetzbar.

Betonbau Seite 156



Betonbau Werksfertigung.

Das KAISER Programm für die Werksfertigung besteht aus dem B²-System mit Geräte-Verbindungsboxen, speziellen Platten-deckendosen und Gehäusen sowie dem System Flat 45 für seriell vorgefertigte Raummodule.

Betonbau Seite 208

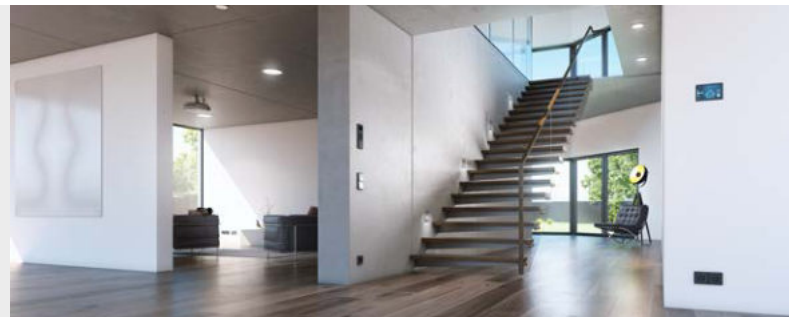

Leuchten- und Lautsprechergehäuse.

KAISER bietet ein vielfältiges Sortiment an Einbaueinheiten für Leuchten und Lautsprecher für den Einbau in Betonwänden/-decken, Hohlwänden/-decken sowie WDVS.

Leuchten- und Lautsprechergehäuse Seite 242



Schiffbau.

KAISER bietet Lösungen für den Einsatz in Passagierschiffen, wie Kreuzfahrtschiffen, Personen- und Autofähren oder Yachten, aber auch für Frachtschiffe, wie LNG-Tanker und Containerschiffe, sowie für verschiedenste Spezialschiffe bis hin zu Marine-Fregatten oder gar Flugzeugträgern.

Hohlwand Seite 91
Brandschutz Seite 290



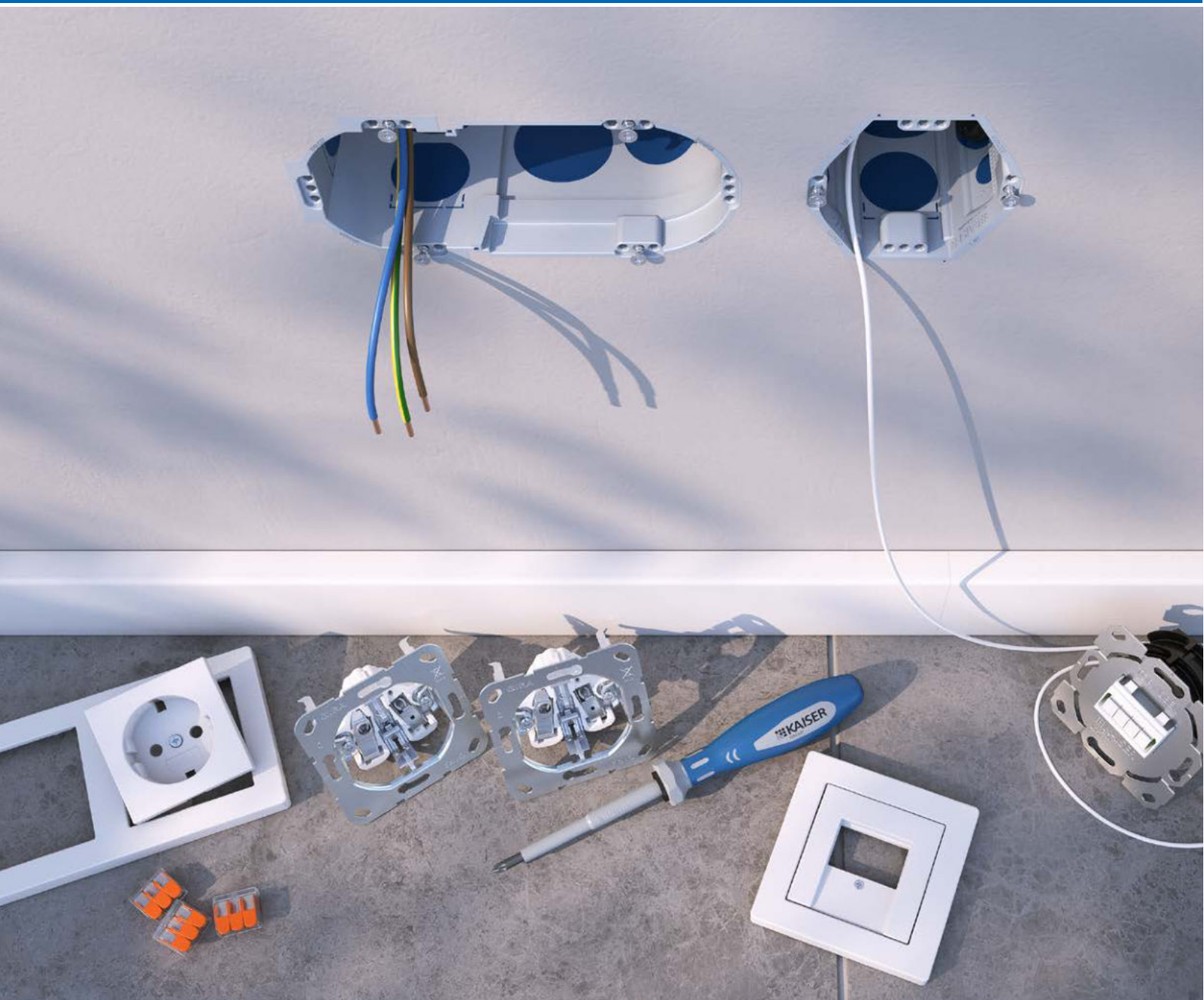

Bestens informiert. KAISER Service.

Mit einer Entscheidung für KAISER Produkte erhalten Sie stets umfassenden Service. So können Sie von Anfang an alle Vorteile für sich und Ihre Kunden nutzen.

Filme zu Produkten und Anwendungen
Hilfreiche Tipps & Tricks für Ihren
Arbeitsalltag. Hier zeigen wir anschaulich
alle Produkt- und Verarbeitungsvorteile,
Montageanleitungen, Zertifikate und
Leistungs- sowie Konformitätserklä-
rungen machen das Produkt perfekt.
Intelligente Produktfilter im Online-Kata-
log helfen Ihnen bei der Produktauswahl.

Unsere BIM Daten, Ausschreibungstexte
und CAD-Daten sind wichtige Bausteine
für Ihre Digitale Planung.

- Online Produkt-Katalog
- Download von Digital Medien
- Seminaren, Messen und
Veranstaltungen

- Technische- Vertriebs-
und Serviceberatung
- Artikelstamm- und Preisdaten
- Ausschreibungstexte
- BIM Daten
- CAD Daten



BIM



Videos

Unsere Filme/Videos –
Produktfeatures auf einen Blick



Zu allen Produkten, bei denen Sie dieses Icon sehen, stellen wir auf unserer Website sowie auf unserem YouTube-Kanal Filme zur Montage und Funktion vieler Produkte und Systemlösungen bereit.



Artikeldaten

Artikelstammdaten, in den Formaten: ETIM, Eldanorm, Datanorm und Excel sowie Preise zu unseren Produkten finden Sie im Servicebereich auf unserer Website. Über die ELBRIDGE-Schnittstelle übertragen Sie Ihre Produktauswahl komfortabel zum Elektro-Großhandel.



Schulungen

Qualifizierte Schulungen zu KAISER Produkt- und Systemlösungen in unserem Hause oder auf Wunsch bei Ihnen vor Ort. Sprechen Sie uns an.



Online / Service

Planungsunterlagen und Produktinformationen

Zur optimalen Unterstützung unserer Kunden und Partner bei Planung und Durchführung von Projekten, stellt KAISER auf führenden Plattformen u.a. BIM- und CAD-Daten sowie Ausschreibungstexte und ePLAN Daten bereit.

Die wichtigsten Websites auf einen Blick:

www.kaiser-elektro.de
www.youtube.com/kaiserelektro
kaiser.partcommunity.com
www.ausschreiben.de
www.eplandataportal.de/agro
www.kaiser-elektro.org/elbridge



Die QR-Codes sorgen für den schnellen Zugriff mit Ihrem Smartphone.



Unterputz Basis-Installation

- Komplettes System für alle Unterputz-/Mauerwerksanwendungen
- UP-PLUS Technologie mit Kombistutzen M20/M25 sowie bis zu 15 % mehr Installationsraum
- Gipslose Montage durch KLEMMFIX*
- Leichtes Wiederauffinden der Dosen und Kästen durch den Einsatz von Signaldeckeln
- Internationale Produkte für den Geräteeinbau nach nationalen Normen
- Halogenfrei

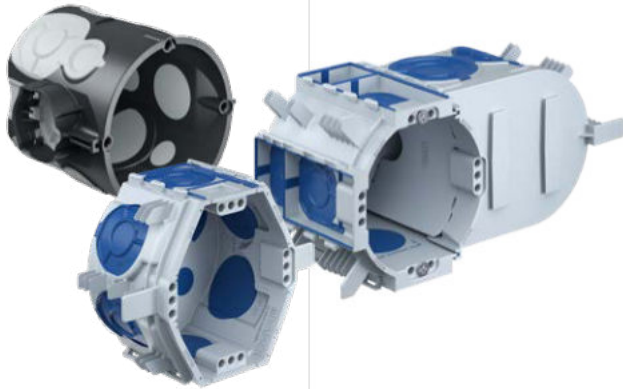

Luftdichte Unterputz-Installation

- Luftdichte Installation nach GEG
- ECON*-Technik: luftdichte Geräte-, Geräte-Verbindungs-dosen für werkzeuglose Leitungs- und Rohrein-führungen
- Luftdichtungsmanschetten für die luftdichte Durchführung von Leitungen und Rohren



Unterputz Speziallösungen

- Brandschutzprodukte
- Schallschutzprodukte
- Universal-Einbaugehäuse mit Mineralfaserplatte für alle gängigen Gerätegrößen (z.B. Displays, LED-Leuchten u. v. m.)
- Installationslösungen für biologische Bauweise



Gedämmte Wände und Decken







- Installationslösungen für gedämmte Wände und Decken (WDVS)
- Sichere Befestigung
- Vermeidung von Wärmebrücken



Werkzeug







- Profi System-Werkzeuge für die schnelle und sichere Installation
- Umfangreiches System-Zubehör

siehe Kapitel **WERKZEUGE**
ab Seite 376

	Basis- Installation 	GEG Luftdicht 	Schallschutz 	gedämmte Innenwand 	Abgeschirmt Biologische Bauweise 	Brandschutz 
Für Einbaugeräte						
Gerätedosen	S. 25	S. 19 / S. 28	-	-	-	-
Geräte-Verbindungs-dosen	S. 25	S. 19 / S. 28	S. 39	S. 54	S. 42	S. 278
Gerätedosen für Nagelbefestigung	S. 34	-	-	-	-	-
Doppel-Geräte-Verbindungs-dosen	S. 33	S. 21 / S. 30	-	-	-	-
Electronic-Dosen	S. 26	S. 21 / S. 30	-	-	-	-
Gerätedosen Perilex®	S. 35	-	-	-	-	-
Gerätedosen CEE	S. 35	-	-	-	-	-
Universal-Einbaugehäuse	S. 53	-	-	-	-	-
Für Leitungsauslässe						
Wandleuchten Anschluss	S. 38	-	-	-	-	-
Deckenleuchten Anschluss	S. 38	-	-	-	-	-
Für Leitungs- und Rohrdurchführungen						
Dichtungsmanschetten	-	S. 122	-	-	-	-
Abschottungen	-	-	-	-	-	S. 294
Für Leitungsverbindungen						
Verbindungs-dosen	S. 36	-	-	-	-	-
Verbindungs-kästen	S. 50	-	-	-	S. 42	-
Potentialausgleich-Kästen	S. 51	-	-	-	-	-
Zubehör						
Gipslose Montage: KLEMMFIX®	S. 45	S. 45	-	-	-	-
nachträgliche Abdichtung (luftdicht)	S. 31/116	-	-	-	-	-
Verschließen von Elektroin- stallationsrohren (luft- und rauchdicht)	-	S. 32	-	-	-	S. 32
Putzausgleich	S. 47	S. 47	-	-	-	-
Putzschutz	S. 46/183	S. 46/183	-	-	-	-
Abschlussdeckel	S. 47/115/205	S. 47/115/205	-	-	S. 42	-

UNTERPUTZ
HOHLWAND
BETONBAU
EINBAUGEHÄUSE
BRANDSCHUTZ
STECKBAR/AUFPUTZ
CONNECTIVITY
KABELVERSCHR.
WERKZEUG
SERVICE

Installation an oder in gedämmten Außenwänden/-decken | Produktübersicht

	 Universal- Geräteträger S. 59	 System- Geräteträger / Teleskop- Geräteträger S. 65 / S. 71	 Einbau- gehäuse ThermoX® Iso + S. 68	 Teleskop- Gerät-dose S. 71	 Mini- Geräteträger S. 74	 Geräte-Verbin- dungs-dosen ECON® Styro55 / ECON® Iso + S. 77 / S. 79
Einbauvariante						
vorbereiteter Einbau	•	•	•	•	-	- / •
nachträglicher Einbau	-	-	-	-	•	•
Anwendung						
Anbaugeräte	•	•	-	-	•	-
Einbauleuchten / -geräte	-	-	•	-	-	-
Eck-Anbaugeräte*	-	-	-	-	•	-
Einbaugeräte 1-fach Kombination*	•	-	-	•	-	•
Einbaugeräte bis 3-fach Kombinationen	•	-	-	-	-	•
Einbaugeräte bis 5-fach Kombinationen	-	-	-	-	-	•

* Universelle Anschraubfläche

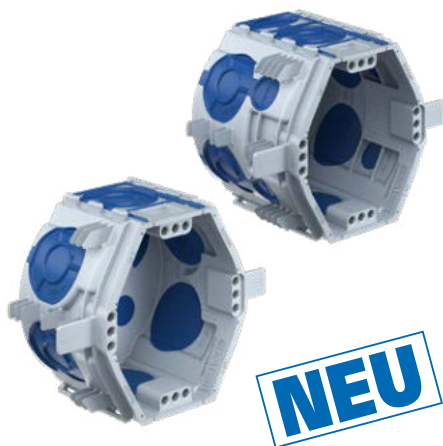

UP¹ Unterputzdosen

UP¹, das neue Unterputz-Programm für die Elektro-Installation, hebt die Unterputz-Installation auf eine neue Ebene und erleichtert sie in noch nie gekanntem Maße. 25 % mehr Installationsvolumen im Vergleich zu herkömmlichen Unterputz Geräte-Verbindungs-dosen ermöglicht die komfortable Unterbringung von Leitern, Verbindungsklemmen und Einbaugeräten. Die Schnellfixierung mittels Klemmrippen in allen Steinen sorgt für bis zu 50 % Zeitersparnis bei der Montage ohne Gips. Die seitenneutrale und stabile Kombination lässt schnell Mehrfachkombinationen im 71 mm Mittenabstand entstehen. Dank offener Durchverdrahtung und ausbrechbarem Trennsteg kann die Geräteverbindung ohne räumliche Trennung erfolgen. Bereits verdrahtete Geräte, insbesondere Steckdosen, können so besonders schnell und einfach installiert werden. Die bodennahe Einführungen und die bodennahe Durchverdrahtung maximieren den nutzbaren Verdrahtungsraum und erleichtern die Montage des Einbaugeräts durch das tiefliegende Leitungsgut. Die Gerätebefestigung wird dank Spreizkrallenfeldern und 4 x 3-fach Schraubdomen so einfach und flexibel wie nie zuvor. Der neue Putzausgleich-Rahmen ermöglicht mit nur einem Zubehörteil den stufenlosen Putzausgleich von 10 bis 35 mm.

- 25 % mehr Volumen im Vergleich zu herkömmlichen UP-Geräte-Verbindungs-dosen
- Schnellmontage in allen Wandaufbauten (Klemmrippen an der Dose, keine Montage von Zubehör, Verwendung von PU-Schaum ist möglich)
- Stabile und seitenneutrale Kombination
- Offene / vielfältige Durchverdrahtung
- Bodennahe vollisolierte Durchverdrahtung bei tiefen Dosen
- Bodennahe Einführungen
- Dreifache Rohrzuführung M25 aus einer Richtung an Geräte- und Geräte-Verbindungs-dosen
- ECON®-Multi-Leitungs-Rohreinführungen
- 4 dreifach Schraubdome / Spreizkrallenfelder
- Einführungen im Dosenboden
- Stufenloser Putzausgleich (Zubehör)



Anwendungsbeispiele

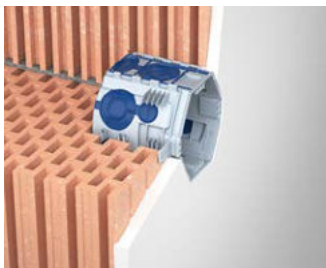

Hochlochziegel mit und ohne Füllung, Vollziegel.



Leichtbeton.



Porenbeton.

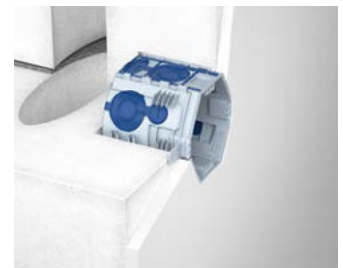

Kalksandstein.

Verarbeitungshinweise



Alle UP¹ Gerätedosen bieten einen großzügigen Installationsfreiraum für die komfortable Unterbringung von Leitern, Verbindungsklemmen und Einbaugeräten.



Sich überschneidende Dosen-durchmesser ermöglichen eine stabile Kombination und eine offene Durchverdrahtung.



Das Verbinden von Geräten lässt sich nach dem Verputzen auf vielfältige Art realisieren,...



...somit entsteht u. a. die Möglichkeit die Verbindungsleitungen bereits vorverdrahteter Geräte wie z. B. Steckdosen einfach und schnell einzulegen, ohne diese erst in den Dosen zu verbinden.

Sichere Verbindung mit der neuen seitenneutralen Kombination

Die sichere Kombination mit der seitenneutralen KAISER-Kombination: Die Dosen aneinandersetzen – egal wie herum – und zusammendrücken. Fertig ist die stabile Kombination im 71-mm-Normabstand.



Egal wie herum die Dosen aufeinander treffen...



...zusammenstecken...



...und die Dosen verrasten stabil miteinander.



Stabile und seitenneutrale Kombination im 71 mm Normabstand.

Verarbeitungshinweise Einführungen



Aufgrund bodennaher Einführungen können die Leiter direkt am Boden verstaubt werden und nehmen wenig Platz in Anspruch.

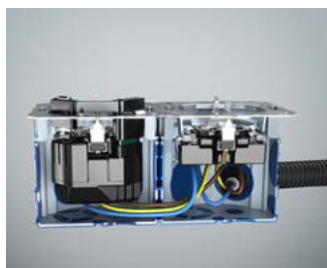

Maximal nutzbarer Raum, dank bodennaher, vollisolierter Durchverdrahtung.



Maximale Flexibilität durch drei Zuführungen bis M25 aus einer Richtung...

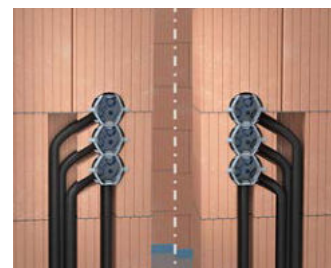

...bspw. neben Türöffnungen.



Auch im Dosenboden verfügen die UP¹Dosen über Einführungen...



...je 2 Einführungen bis Ø 11 mm und 2 Einführungen bis Ø 25 mm mit Aussteifung gegen Druck von expandierendem PU-Schaum.



Alle Leitungs- und ECON[®] Multi-Membranen sind beschriftet...



...so wird die Auswahl der optimalen Einföhrung erleichtert.

UP¹ Gerätedosen, UP¹ Geräte-Verbindungs-dosen für Unterputz-Installation

Verarbeitungshinweise ECON[®] Multi-Membran



Die werkzeuglosen Leitungs- und Rohreinführungen verringern den Installationsaufwand und vereinfachen die Verarbeitung.



Die elastische ECON[®] Multi-Membran legt sich luftdicht um das Rohr oder die Leitung.

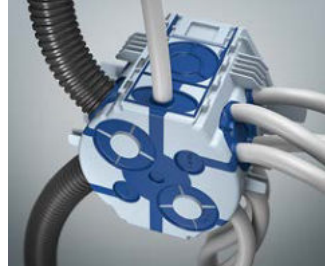

Jeder Leitungs- oder Rohrdurchmesser bis Ø 25 mm kann hier schnell und luftdicht installiert werden.

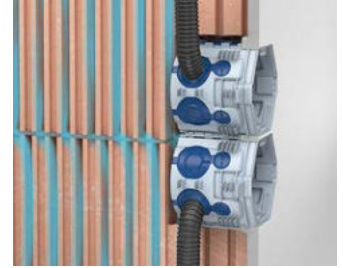

Bei Hohlkammersteinen entsteht vertikale Zugluft. Die UP¹ Dosen mit ECON[®]-Technik verhindern den Luftaustausch.

Verarbeitungshinweise - Kombination nach dem Verputzen



Das Verbinden von Geräten lässt sich nach dem Verputzen auf vier verschiedene Arten realisieren:

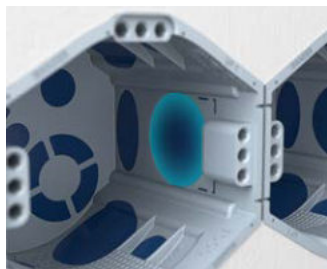

Klassisch verbinden im mittleren Bereich der Geräte-Verbindungs-dose...

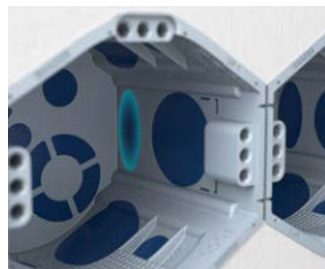

...oder durch die vollisolierte bodennahe Verbindung bei den Geräte-Verbindungs-dosen,...

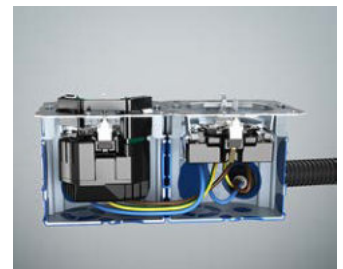

...ohne die Leiter in Bögen von einer zur anderen Dose zu legen.

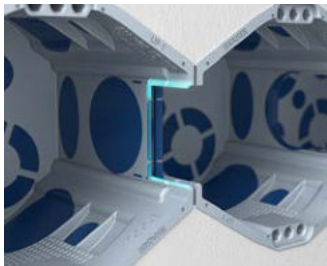

Außerdem besteht die Möglichkeit, bei fest eingebauten Dosen, im oberen Bereich die Trennwand zwischen den kombinierten Dosen einfach mit einer Kombizange mittels Kippbewegung auszubrechen...



...weiter kann die darunterliegende ECON[®] Multi-Membran zusätzlich entfernt werden für noch mehr Verdrahtungsraum.



Somit entsteht die Möglichkeit die Verbindungsleitungen bereits vorverdrahteter Geräte wie z. B. Steckdosen einfach und schnell einzulegen, ohne diese erst in den Dosen zu verbinden.



Alle UP¹ Gerätedosen bieten einen großzügigen Installationsfreiraum für die komfortable Unterbringung von Leitern, Verbindungsklemmen und Einbaugeräten.

Elektro-Installation

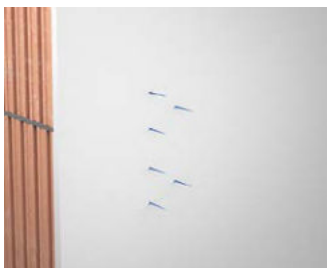

Die Signalborsten zeigen nach dem Verputzen die Position der Dosen an.

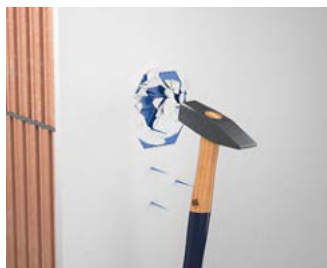

Öffnen der Dosen mit einem Hammerschlag.

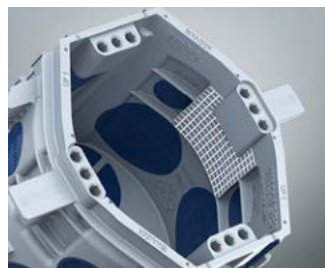

Gerätebefestigung mittels: Spreizkrallen oder...

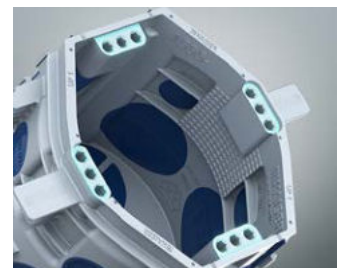

...4 x 3 Schraubdomme für maximale Flexibilität.

Technische Montagehinweise

Die Schnellfixierung der UP¹ ECON® Fix Dosen spart bis zu 50 % Montagezeit gegenüber der herkömmlichen Montage von Unterputzdosen mit Gips. Die Dose wird vor dem Verputzen sicher in der Wand fixiert und in Position gehalten.

- Für die Dosenmontage ohne Gips
- Für alle gängigen Steine wie Kalksandstein, Porenbeton, Leichtbeton, Hochlochziegel mit und ohne Füllung
- Sicher, sauber und zeitsparend
- Ausrichtung und feste Montage bereits vor dem Verputzen
- Auch bei Minustemperaturen einsetzbar
- Durch das Verputzen der Wand und Eindringen von Putz in den Ringspalt um die Dose wird die Dose endgültig und dauerhaft befestigt
- Bei Dünnputz den Tiefenanschlag entfernen und die Dosen zusätzlich mit Unterputz Pistolenschaum fixieren
- Nicht bei Verwendung von Lehmputz einsetzbar

Montagevorteile – Installation ohne Gips



Die UP¹ ECON® Fix Familie mit Klemmrippenbefestigung für die Montage ohne Gips.

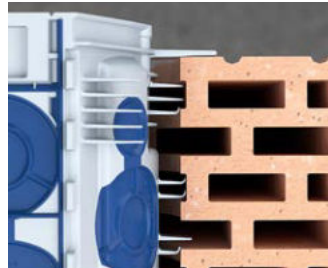

Befestigung mit Klemmrippen auf mehreren Ebenen für die sichere Fixierung in allen Steinen.



Tiefenanschlag zur Sicherstellung der Mindestputzstärke.

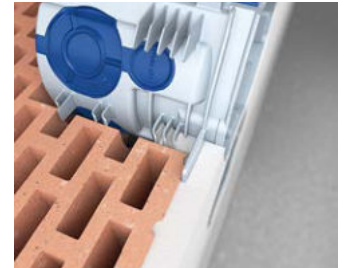

Der Putz dringt zwischen Dose und Stein ein und sorgt so für die sichere und dauerhafte Befestigung der Dose.

Montage – Installation ohne Gips



Einbauöffnung Ø 82 mm mit der Diamant-Schleifkrone (Art.-Nr. 1088-02) herstellen.



UP¹ Geräte- oder Geräte-Verbindungs-dose mit Klemmrippen einsetzen.

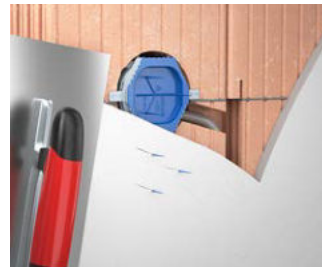

Signaldeckel (Art.-Nr. 1181-65) aufsetzen und die Wand verputzen.

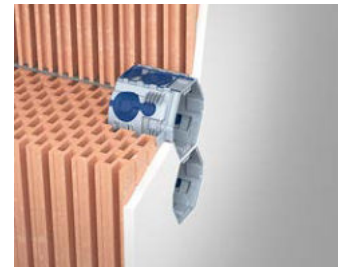

Durch das Eindringen des Putzes zwischen Dose und Stein wird die Dose sicher und dauerhaft befestigt.

Montagehinweise – Installation mit Unterputz Pistolenschaum



Alternativ können die UP¹ ECON[®] Fix Dosen mit Unterputz Pistolenschaum (Art.-Nr. 1155-95) fixiert werden.

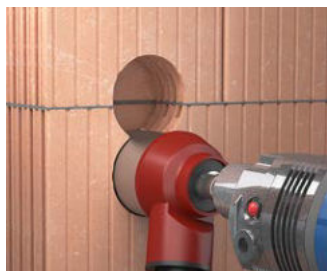

Einbauöffnung Ø 82 mm mit der Diamant-Schleifkrone (Art.-Nr. 1088-02) herstellen.

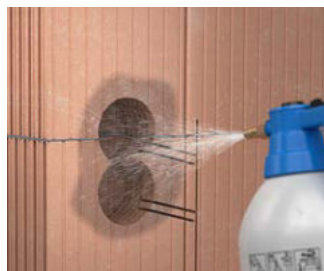

Die Wand mit Wasser besprühen...



...und die UP¹ Geräte- oder Geräte-Verbindungsdose mit Klemmrippen einsetzen.



Die TPE-Membran mittig im Dosenboden durchstechen...

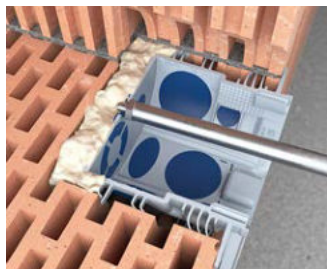

...und die Dose einschäumen.



Ggf. überstehenden Schaum nach dem Aushärten entfernen, sodass noch Putz zwischen Dose und Stein dringen kann.



Danach den Signaldeckel (Art.-Nr. 1181-65) aufsetzen...



...und die Wand wird verputzt.

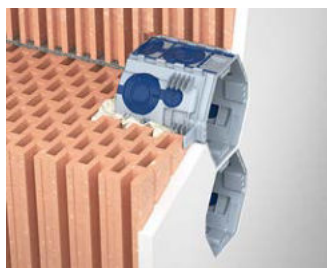

Durch das Eindringen des Putzes zwischen Dose und Stein wird die Dose sicher und dauerhaft befestigt.

Gerätedose UP¹ ECON[®] Fix

- Mehr Volumen als herkömmliche Gerätedosen
- Mit Schnellfixierung für die Montage ohne Gips
- Mit 4 x 3 Schraubdomen
- Seitenneutrale Kombination
- Vielfältige Durchverdrahtung
- Norm-Kombinationsabstand 71 mm

NEU

INNOVATION



Produkt-Film



Tiefe	46 mm
Bohrloch Ø	82 mm
Mit Tiefenanschlag	Ja
Mit Schnellfixierung (auch für PU-Schaum geeignet)	Ja
Schraubabstand	60 mm
Anzahl Schraubdome	4 x 3
Werkzeuglose Leitungs- und Rohreinführungen im Kombinationsbereich bis M25	2
Werkzeuglose Leitungs- und Rohreinführungen bis M25 am Dosenumfang	4
Werkzeuglose Leitungseinführungen bis Ø 11 mm im Dosenboden	2
Werkzeuglose Rohreinführungen bis M25 im Dosenboden	2
Halogenfrei	Ja
Luftdicht	Ja
	Ja
Art.-Nr.	1055-26
Verpackung innen/Versand	25 / 250
PG 120 Preis € / 100 ST	210,00

Geräte-Verbindungsdose UP¹ ECON[®] Fix

- Mehr Volumen als herkömmliche Gerätedosen
- Mit Schnellfixierung für die Montage ohne Gips
- Mit 4 x 3 Schraubdomen und 2 Spreizkrallenfeldern
- Seitenneutrale Kombination
- Vielfältige Durchverdrahtung
- Norm-Kombinationsabstand 71 mm

NEU

INNOVATION



Produkt-Film



Tiefe	66 mm
Bohrloch Ø	82 mm
Mit Tiefenanschlag	Ja
Mit Schnellfixierung (auch für PU-Schaum geeignet)	Ja
Schraubabstand	60 mm
Anzahl Schraubdome	4 x 3
Spreizkrallenfelder	2
Werkzeuglose bodennahe Leitungseinführungen bis Ø 11 mm im Kombinationsbereich	2
Werkzeuglose Leitungs- und Rohreinführungen im Kombinationsbereich bis M25	2
Werkzeuglose Leitungseinführungen bis Ø 11 mm am Dosenumfang	4
Werkzeuglose Leitungs- und Rohreinführungen bis M25 am Dosenumfang	4
Werkzeuglose Leitungseinführungen bis Ø 11 mm im Dosenboden	2
Werkzeuglose Rohreinführungen bis M25 im Dosenboden	2
Halogenfrei	Ja
Luftdicht	Ja
	Ja
Art.-Nr.	1555-26
Verpackung innen/Versand	20 / 200
PG 120 Preis € / 100 ST	250,00



NEU

Electronic-Dose UP¹ ECON[®] und Doppel-Geräte-Verbindungs-dose UP¹ ECON[®]

Die Electronic-Dose UP¹ ECON[®] und Doppel-Geräte-Verbindungs-dose UP¹ ECON[®] erweitern die neue UP¹ Familie. Die Electronic-Dose UP¹ ECON[®] bietet einen großzügigen Geräteeinbauraum und zusätzlichen Installationsraum für die Unterbringung von z. B. kleinen Schaltaktoren. Die zugehörige Trennwand ermöglicht die normgerechte Installation von Bus- und Betriebsspannung in einer Dose. Die Doppel-Geräte-Verbindungs-dose UP¹ ECON[®] schafft einen noch nie dagewesenen Komfort bei der Installation besonderer Einbaugeräte. Die große Einbauöffnung und der riesige Einbauraum ermöglichen z.B. den Einbau von Block- und vorverdrahteten Geräten und schaffen Platz zum Konfektionieren von Leitungen für Multimedia-Anschlüsse.

- Mit Schnellfixierung für die Montage ohne Gips
- Elastische Dichtungsmembran für garantierte Luftdichtheit
- Variable und werkzeuglose Einführung von Leitungen und DIN EN Rohren bis M32
- Zusätzlicher Raum für dezentrale Installationen von KNX / LON UP-Aktoren, Jalousie UP-Trennrelais u. v. m.
- Trennwand zur normgerechten Unterbringung zweier Spannungsarten in einer Dose
- Einhaltung der Leitungsbiegeradien bei Netzwerk-Anschlussdosen - optimale Datenübertragung
- Komfortable Installation von vorverdrahteten Geräten und Multimedia-Anschlussdosen



Anwendungsbeispiele Electronic-Dose ECON[®] UP¹



Durch Einsetzen der Trennwand lassen sich zwei unterschiedliche Spannungsarten normgerecht in der Electronic-Dose unterbringen. Darüber hinaus bietet sie einen großzügigen Installationsraum...



...zur dezentralen Installation von z. B. kleinen Fensteraktoren zur Steuerung von Jalousie und Heizung in der Außenwand.



Die Installation von z. B. Funkaktoren wird durch die Electronic-Dose komfortabel möglich, ohne dass Leitungen oder Geräte unzulässig beansprucht werden.

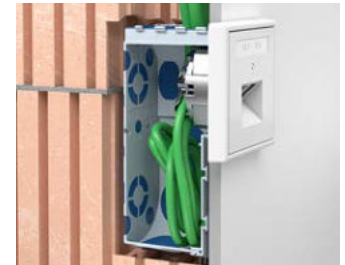

Netzwerkanschlussdosen können unter Einhaltung der Leitungsbiegeradien mit bestmöglicher Datenübertragung betrieben werden.

Verarbeitungshinweise



Die dauerelastische Dichtungsmembran der ECON[®]-Technik garantiert den luftdichten Anschluss von Leitungen bis Ø 11 mm und Rohren bis Ø 32 mm.

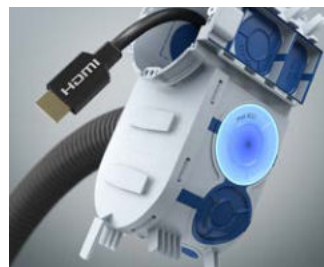

Zwei ECON[®]-Multimembran-Einführungen bis M32 ermöglichen das Einziehen konfektionierter Leitungen mit Stecker wie z.B. HDMI.



Die Dichtungsmembran legt sich eng um Leitung oder Rohr und verhindert dauerhaft Leckagen in Außenwänden sowie in an Außenwände angrenzende Innenwände.



Die umlaufende Dichtlippe zwischen Dosenkörper und Frontteil sorgt für eine luftdichte Verbindung und somit für den Erhalt der Luftdichtheit des Gebäudes.

Electronic-Dose UP¹ ECON® Fix

NEU

INNOVATION



Produkt-Film

- Mit Schnellfixierung für die Montage ohne Gips
- Mit 4 x 3 Schraubdomen
- Seitenneutrale Kombination
- Vielfältige Durchverdrahtung
- Norm-Kombinationsabstand 71 mm



Länge x Breite x Tiefe	149 x 80 x 68 mm
Bohrloch Ø	2 x 82 mm
Mit Tiefenanschlag	Ja
Mit Schnellfixierung (auch für PU-Schaum geeignet)	Ja
Schraubabstand	60 mm
Anzahl Schraubdome	4 x 3
Geräteschrauben	2
Werkzeuglose bodennahe Leitungseinführungen bis Ø 11 mm im Kombinationsbereich	3
Werkzeuglose Leitungs- und Rohreinführungen im Kombinationsbereich bis M25	3
Werkzeuglose Leitungs- und Rohreinführungen im Dosenmantel bis M25	3
Werkzeuglose Leitungs- und Rohreinführungen im Dosenmantel bis M32	2
Werkzeuglose Leitungseinführungen bis Ø 11 mm im Dosenboden	4
Werkzeuglose Rohreinführungen bis M25 im Dosenboden	2
Halogenfrei	Ja
Luftdicht	Ja
	Ja
Art.-Nr.	1068-26
Verpackung innen/Versand	10 / 100
PG 180 Preis € / 100	1.190,00

Doppel-Geräte-Verbindungs-dose UP¹ ECON® Fix

NEU

INNOVATION



Produkt-Film

- Mit Schnellfixierung für die Montage ohne Gips
- Mit 6 x 3 Schraubdomen
- Seitenneutrale Kombination
- Vielfältige Durchverdrahtung
- Norm-Kombinationsabstand 71 mm



Länge x Breite x Tiefe	149 x 80 x 68 mm
Bohrloch Ø	2 x 82 mm
Mit Tiefenanschlag	Ja
Mit Schnellfixierung (auch für PU-Schaum geeignet)	Ja
Schraubabstand	60 mm
Anzahl Schraubdome	6 x 3
Geräteschrauben	4
Werkzeuglose bodennahe Leitungseinführungen bis Ø 11 mm im Kombinationsbereich	3
Werkzeuglose Leitungs- und Rohreinführungen im Kombinationsbereich bis M25	3
Werkzeuglose Leitungs- und Rohreinführungen im Dosenmantel bis M25	3
Werkzeuglose Leitungs- und Rohreinführungen im Dosenmantel bis M32	2
Werkzeuglose Leitungseinführungen bis Ø 11 mm im Dosenboden	4
Werkzeuglose Rohreinführungen bis M25 im Dosenboden	2
Halogenfrei	Ja
Luftdicht	Ja
	Ja
Art.-Nr.	1656-26
Verpackung innen/Versand	10 / 100
PG 180 Preis € / 100	998,00

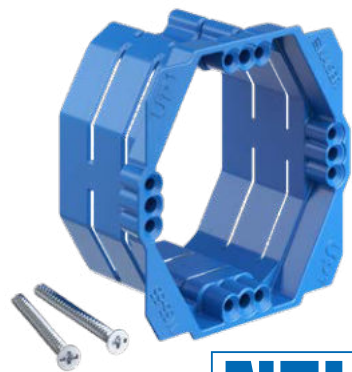

NEU

Stufenloser Putzausgleich-Rahmen UP¹

Mit dem neu entwickelten Putzausgleich-Rahmen lassen sich auch Geräte in zu tief montierten Dosen wandbündig und normgerecht installieren. Ideal auch für Renovierungen. Der Putzausgleich-Rahmen ist stufenlos einstellbar und somit lassen sich z.B. nachträglich angebrachte Wandputze oder Fliesenspiegel fachgerecht überbrücken.

- Zum Ausgleich zu tief positionierter Dosen
- Stufenlos einstellbar von 10 – 35 mm
- Einbaugeräte direkt mit dem Ausgleich-Rahmen montierbar oder nachträglich
- Inklusive Schrauben 40 mm, Pozidriv-Antrieb



Verarbeitungshinweise

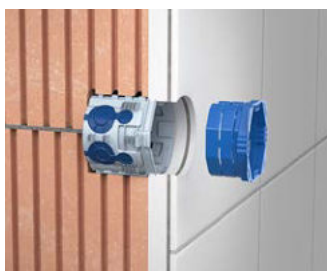

Putzausgleich-Rahmen in die Dose einsetzen.



Entweder Gerät und Putzausgleich-Rahmen mit einer Schraube zusammen an der Dose montieren...



...oder erst den Putzausgleich-Rahmen montieren und später das Einbaugerät befestigen.

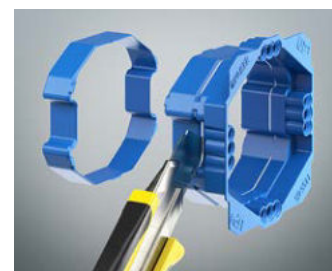

Der Putzausgleich-Rahmen kann bei Bedarf in Segmenten gekürzt werden.

Stufenloser Putzausgleich-Rahmen UP¹

- Zum Ausgleich zu tief sitzender Dosen
- Zur Einhaltung der IP-Schutzart
- Mit 2 Befestigungsschrauben 40 mm

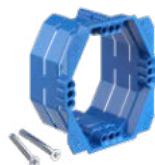

NEU

INNOVATION

Höhe	10 - 35 mm
Schraubabstand	60 mm
Stufenlos einstellbar	Ja
für UP ¹ Gerätedosen und UP ¹ Geräte-Verbindungs-dosen	Ja
Halogenfrei	Ja
Art.-Nr.	1155-65
Verpackung innen/Versand	10 / 100
PG 120 Preis € / 100 ST	160,00

Signaldeckel UP¹

Der Signaldeckel für die neuen UP¹ Unterputzdosen schützt das Doseninnere und die Schraubdomen beim Verputzen, die bewährten Signalborsten erleichtern das Auffinden nach dem Verputzen. Die weichen Signalborsten legen sich sanft um und verhindern das Spritzen beim Verputzen.

- Schützen das Doseninnere, die Schraubdomen und Schraubköpfe beim Verputzen
- Signalborsten erleichtern das Auffinden nach dem Verputzen
- Weiche Signalborsten legen sich sanft um und verhindern das Spritzen beim Verputzen
- Mehrmals zu verwenden



NEU



Verarbeitungshinweise



Signaldeckel (Art.-Nr. 1181-65) aufsetzen.



Beim Verputzen legen sich die weichen Signalborsten um ohne zu spritzen und zeigen später die Position der Dose an.

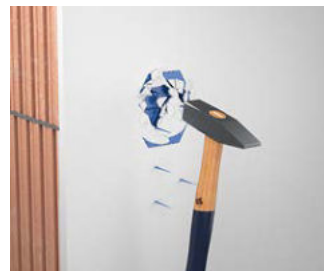

Nach dem Öffnen mit einem Hammerschlag...

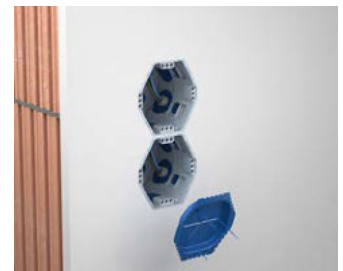

...sind die Dosen sauber geöffnet, der Signaldeckel kann mehrmals verwendet werden.

Signaldeckel UP¹

- Mehrmals zu verwenden
- Schützen das Doseninnere, die Schraubdomen und Schraubköpfe beim Verputzen

NEU



INNOVATION

für Einbauöffnung	60 mm	2 x 60 mm
für UP ¹ Gerätedosen, UP ¹ Geräte-Verbindungs-dosen und UP ¹ Electronic-Dose	Ja	-
für UP ¹ Doppel-Geräte-Verbindungs-dose Art.-Nr. 1656-26	-	Ja
Art.-Nr.	1181-65	1181-16
Verpackung innen/Versand	50 / 1000	- / 50
PG 120 Preis € / 100 ST	42,00	256,00

Unterputz Pistolenschaum

- Für die zusätzliche Fixierung der UP¹ ECON® Fix Dosen
- Zur Verarbeitung mit handelsüblichen PU-Schaumpistolen mit M65 Gewindeanschluss
- Verwendbar mit Art.-Nr. 1055-26, 1555-26, 1068-26 und 1656-26
- 1-K PU-Schaum
- Baustoffklasse E nach EN 13501 (DIN 4102 B2-Qualität)
- Feinporige Schaumstruktur
- Verarbeitungstemperatur Umgebung -10 °C bis +30°, optimal +20°C, 60% relative Luftfeuchtigkeit (Dosentemperatur mind. +5°C)
- Feuchtigkeithärtend / Klebefrei innerhalb von ca. 10 min
- Schneidbar nach ca. 30 min / Voll belastbar nach ca. 12 h
- Temperaturbeständig ausgehärtet von -40 °C bis +80 °C
- lagerfähig bis zu 12 Monate / Bitte Sicherheitsdatenblatt beachten

NEU



Inhalt	750 ml
Art.-Nr.	1155-95
Verpackung innen/Versand	- / 12
PG 120 Preis € / 100 ST	3.500,00



Unterputz-Installationsdosen

Mit der innovativen KAISER UP-PLUS-Technik besteht das Unterputz-Programm mit einem PLUS an Verarbeitungskomfort und Flexibilität. Das Programm mit dem praxisgerechten Kombistutzen für schnelle und sichere Kombinationen verfügt mit der Snap-Rast-Kupplung über ein verdrehungssicheres Zusammenstecken bei Kombinationen und sorgt für einen garantierten Normabstand von 71 mm. Die variablen Kombinationsstutzen eignen sich für M20/M25 Rohre, sowie Leitungen und sind Standard für die KAISER Unterputzdosen. Am Dosenumfang sind weitere Einführungen für M20/M25 Rohre und Leitungen, als auch am Dosenboden befindet sich eine Einführung für M20 Rohre oder Leitungen. Vier Schraubdomes und zwei Spreizkrallenfelder bieten sichere und flexible Befestigungsmöglichkeiten für alle Gerätetypen und runden somit das Unterputz-Programm ab.

- Variabler Kombinationsstutzen für Rohre bis M25 und Leitungen
- Snap-Rast-Kupplung für verdrehungssicheren und garantierten Norm-Kombinationsabstand von 71 mm
- Flexibel für Schraub- und Spreizkrallenbefestigung
- Optimaler Installationsraum
- UP-PLUS - mit Abstandstutzen, Tunnelverbinder und KLEMMFIX® für die schnelle und sichere Installation



Einführungen für Leitungen und DIN EN Rohre



Sichere Kombination mit dem Kombistutzen

Die hörbar sichere Kombination mit dem KAISER-Kombistutzen. Die Dosen aneinandersetzen. Zentrierstück in Nut stecken und mit einem „Klick“ zusammendrücken. Fertig ist die verdrehungssichere Kombination im 71 mm Normabstand.



Gerätedose

- Maße nach DIN 49073
- für Rohre M20/M25 und Leitungen



Produkt-Daten



Tiefe	46 mm	46 mm
Schraubabstand	60 mm	60 mm
Anzahl Schraubdome	4	4
Spreizkrallenfelder	2	2
Rohreinführungen M20	3	3
Rohreinführungen M25	2	2
Rohr-Kombieinführungen M20/25	2	2
Halogenfrei	Ja	Ja
Geräteschrauben	-	2
	Ja	Ja
Art.-Nr.	1055-04	1056-04
Verpackung innen/Versand	25 / 500	25 / 500
PG 110 Preis € / 100 ST	36,50	72,10

Geräte-Verbindungs-dose

- Maße nach DIN 49073
- für Rohre M20/M25 und Leitungen



Produkt-Daten



Tiefe	66 mm	66 mm
Schraubabstand	60 mm	60 mm
Rohreinführungen M20	9	9
Anzahl Schraubdome	4	4
Spreizkrallenfelder	2	2
Rohreinführungen M25	2	2
Rohr-Kombieinführungen M20/25	2	2
Halogenfrei	Ja	Ja
Geräteschrauben	-	2
	Ja	Ja
Art.-Nr.	1555-04	1556-04
Verpackung innen/Versand	25 / 250	25 / 250
PG 110 Preis € / 100 ST	75,30	117,00

Geräte-Verbindungs-dose mit seitlichen Räumen für Verbindungen

- mit seitlichen Räumen für Verbindungen
- von oben 4 x Stegleitung
- Maße nach DIN 49073
- für Rohre M20/M25 und Leitungen



Länge x Breite x Tiefe	110 x 71 x 49 mm
Schraubabstand	60 mm
Anzahl Schraubdome	4
Rohreinführungen M20	6
Rohreinführungen M25	4
Rohr-Kombieinführungen M20/25	2
Geräteschrauben	2
Halogenfrei	Ja
	Ja
Art.-Nr.	1069-02
Verpackung innen/Versand	10 / 100
PG 120 Preis € / 100 ST	542,00



Electronic-Dose

Die Electronic-Dose bietet Platz für elektronische Bauelemente. Dank der mitgelieferten Trennwand können Sie auch unterschiedliche Spannungsarten in einer Dose unterbringen.

- Für Geräteinsätze und elektronische Komponenten wie EIB-Aktoren, Kommunikations- und Netzwerktechnik, Funksteuerungselemente, Alarmmodule usw.
- Kombinierbar mit KAISER Gerätedosen durch Snap-Rast-Kupplung
- Optimal als Eingangs-dose für Kombinationen
- Mitgelieferte Trennwand macht sie zur Zweikammerdose



Anwendung



Die Möglichkeiten sind so vielfältig wie ihre Lösungen.



Hier z. B. ein Relais für die zentrale Steuerung mehrerer Jalousie-Antriebe oder eine EIB-Unterputz-Schnittstelle mit einem konventionellen Taster.



Bei Kommunikationsanlagen ist das Dosenvolumen ideal, um Leitungsreserven unterzubringen.



Verdeckter Einbau von Elektronik-Komponenten wie Funkmodul, EIB-Aktor, Notbeleuchtung oder Kabellängen in der Datennetzwerktechnik.

Electronic-Dose

- Zweikammerdose mit Trennwand
- Maße nach DIN 49073
- für Rohre M20/M25 und Leitungen



Länge x Tiefe	149 x 67 mm
Schraubabstand	60 mm
Anzahl Schraubdome	4
Rohreinführungen M20	11
Rohreinführungen M25	2
Rohr-Kombieinführungen M20/25	4
Geräteschrauben	2
Halogenfrei	Ja
	Ja
Art.-Nr.	1068-02
Verpackung innen/Versand	10 / 100
PG 120 Preis € / 100 ST	869,00

Luftdichte Unterputzdosen mit ECON® Multi-Membran

Unterputzdosen mit ECON®-Technik und Multi-Membran ermöglichen eine garantiert luftdichte Installation. Sie bieten vielfältige Möglichkeiten der luftdichten Rohr- und Leitungseinführung und können sowohl eingegipst als auch mit KLEMMFIX® verarbeitet werden. Die neue ECON® Multi-Membran ermöglicht das Einführen mehrerer Leitungen ohne Zwickelbildung oder das Einführen von Rohren bis M25.

- Luftdichte Ausführung mit ECON® Multi-Membran
- Vermeidet Leckagen in Außenwänden aus Hohlkammersteinen
- Variable und werkzeuglose Leitungs- und Rohreinführungen
- Verdrehungssicher, garantierter Normabstand von 71 mm bei Kombinationen



Einführungen für Leitungen und DIN EN Rohre

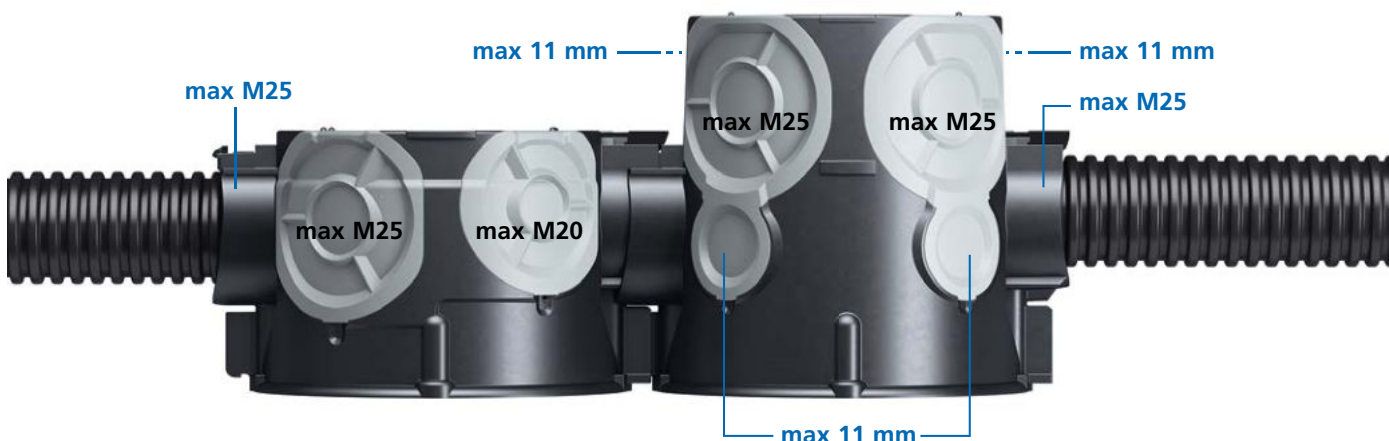

Verarbeitungshinweise



Die werkzeuglosen Leitungs- und Rohreinführungen verringern den Installationsaufwand und vereinfachen die Verarbeitung.



Die elastische ECON® Multi-Membran legt sich luftdicht um das Rohr oder die Leitung.



Jeder Leitungs- oder Rohrdurchmesser bis Ø 25 mm kann hier schnell und luftdicht installiert werden.

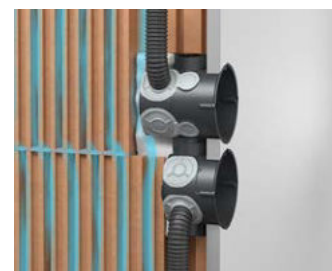

Bei Hohlkammersteinen entsteht vertikale Zugluft. Die UP Dosen mit ECON®-Technik verhindern den Luftaustausch.

Luftdichte Gerätedosen, Geräte-Verbindungs-dosen für Unterputz-Installation

Gerätedose ECON® 10

- Luftdichte Ausführung mit ECON® Multi-Membran
- Maße nach DIN 49073
- für Rohre M20/M25 und Leitungen



Produkt-Film



Produkt-Daten

Tiefe	46 mm	46 mm
Schraubabstand	60 mm	60 mm
Anzahl Schraubdome	4	4
Rohreinführungen M20	2	2
Rohreinführungen M25	2	2
werkzeuglose Leitungs- und Rohreinführungen im Stutzenbereich bis M25	2	2
Luftdicht	Ja	Ja
Halogenfrei	Ja	Ja
Geräteschrauben	-	2
	Ja	Ja
Art.-Nr.	1055-21	1056-21
Verpackung innen/Versand	25 / 500	25 / 500
PG 110 Preis € / 100 ST	192,00	231,00

Geräte-Verbindungs-dose ECON® 15

- Luftdichte Ausführung mit ECON® Multi-Membran
- Maße nach DIN 49073
- für Rohre M20/M25 und Leitungen



Produkt-Film



Produkt-Daten

Tiefe	66 mm	66 mm
Schraubabstand	60 mm	60 mm
Anzahl Schraubdome	4	4
Spreizkrallenfelder	2	2
werkzeuglose Leitungs- und Rohreinführungen im Stutzenbereich bis M25	2	2
werkzeuglose Leitungs- und Rohreinführungen bis 11 mm unterhalb des Stutzens	2	2
werkzeuglose Leitungs- und Rohreinführungen bis M25 am Dosenumfang	4	4
werkzeuglose Leitungs- und Rohreinführungen bis 11 mm am Dosenumfang	4	4
Luftdicht	Ja	Ja
Halogenfrei	Ja	Ja
Geräteschrauben	-	2
	Ja	Ja
Art.-Nr.	1555-21	1556-21
Verpackung innen/Versand	25 / 250	25 / 250
PG 110 Preis € / 100 ST	203,00	240,00

Electronic-Dose ECON® und Doppel-Geräte-Verbindungs-dose ECON®

Die Electronic-Dose und Doppel-Geräte-Verbindungs-dose mit ECON®-Technik und Multi-Membran eignen sich speziell für Installationen in Mauerwerkswänden, bei denen der Innenputz den raumseitig luftdichten Abschluss bildet. Die Electronic-Dose ECON® bietet einen großzügigen Geräteeinbauraum und einen zusätzlichen Installationsraum für die Unterbringung von z. B. kleinen Schaltaktoren. Die zugehörige Trennwand ermöglicht die normgerechte Installation von Bus- und Betriebs-spannung in einer Dose. Die Doppel-Geräte-Verbindungs-dose ECON® mit Multi-Membran schafft einen noch nie dagewesenen Komfort bei der Installation besonderer Einbaugeräte. Die große Einbauöffnung und der riesige Einbauraum ermöglichen z.B. den Einbau von Block- und vorverdrahteten Geräten und schaffen Platz zum Konfektionieren von Leitungen für Multimedia-Anschlüsse.

- Elastische Dichtungsmembran für garantierte Luftdichtheit
- Variable und werkzeuglose Einführung von Einfachen-Leitungen, Duplex- Leitungen und DIN EN Rohren
- Zusätzlicher Raum für dezentrale Installationen von KNX / LON UP-Aktoren, Jalousie UP-Trennrelais u. v. m.
- Trennwand zur normgerechten Unterbringung zweier Spannungsarten in einer Dose
- Einhaltung der Leitungsbiegeradien bei Netzwerk-Anschlussdosen - optimale Datenübertragung
- Komfortable Installation von vorverdrahteten Geräten und Multimedia-Anschlussdosen



Anwendungsbeispiele Electronic-Dose ECON®

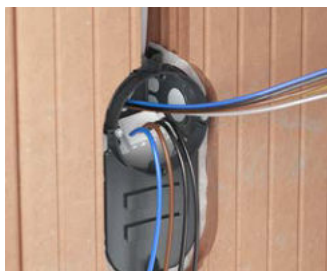

Durch Einsetzen der Trennwand lassen sich zwei unterschiedliche Spannungsarten normgerecht in der Electronic-Dose unterbringen. Darüber hinaus bietet sie einen großzügigen Installationsraum...

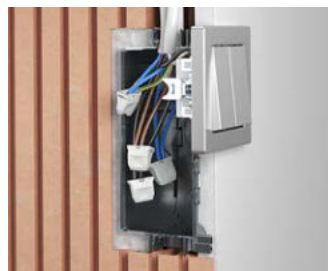

...zur dezentralen Installation von z. B. kleinen Fensteraktoren zur Steuerung von Jalousie und Heizung in der Außenwand.

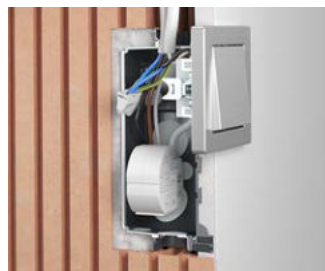

Die Installation von z. B. Funkaktoren wird durch die Electronic-Dose komfortabel möglich, ohne dass Leitungen oder Geräte unzulässig beansprucht werden.

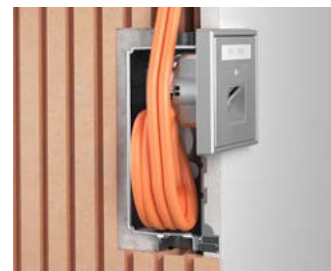

Netzwerkanschlussdosen können unter Einhaltung der Leitungsbiegeradien mit bestmöglicher Datenübertragung betrieben werden.



UNTERPUTZ

HOHLWAND

BETONBAU

EINBAUGEHÄUSE

BRANDSCHUTZ

STECKBAR / AUFPUTZ

CONNECTIVITY

KABELVERSCHR.

WERKZEUG

SERVICE

Luftdichte Gerätedosen, Geräte-Verbindungs-dosen für Unterputz-Installation

Anwendungsbeispiele Doppel-Geräte-Verbindungs-dose ECON®



Die Doppel-Geräte-Verbindungs-dose ermöglicht aufgrund der großen Einbauöffnung ohne Mittelsteg...



...den Einsatz von vorverdrahteten Geräten, Blockeinsätzen u.v.m.



Auch für die Installation von Multimedia-Anschlussdosen bietet sie eine komfortable Basis. Der riesige Einbauraum bietet viel Platz zur Leitungskonfektionierung.



Leitungsreserven sowie Anschlussstecker lassen sich problemlos in die Dose einlegen und verschwinden anschließend hinter den Einbaugeräten.

Montage und Verbindungsmöglichkeit mit Abstandstutzen



Zweireihige Kombination mit der Doppel-Geräte-Verbindungs-dose ECON® (Art.-Nr. 1656-21) mit zwei Abstandstutzen (Art.-Nr. 1159-34)...



...für ein optimales Installationsbild (4-fach nebeneinander).



Zweireihige Kombination mit der Doppel-Geräte-Verbindungs-dose ECON® (Art.-Nr. 1656-21) und luftdichten Geräte-Verbindungs-dosen (Art.-Nr. 1556-21) mit zwei Abstandstutzen (Art.-Nr. 1159-34)...



...für ein optimales Installationsbild (6-fach nebeneinander).

Electronic-Dose ECON®

- Trennwand zur Stromkreistrennung
- luftdichte Ausführung mit Dichtungsmembranen



Doppel-Geräte-Verbindungs-dose ECON®

- luftdichte Ausführung mit Dichtungsmembranen



Länge x Breite x Tiefe	149 x 80 x 68 mm	149 x 80 x 68 mm
Schraubabstand	60 mm	60 mm
Anzahl Schraubdomes	4	6
Geräteschrauben	2	4
Leitungseinführungen bis Ø 11 mm	4	4
Duplex Leitungseinführungen 2 x bis 11 mm	4	4
Rohreinführungen M25	4	4
werkzeuglose Leitungs- und Rohreinführungen im Stutzenbereich bis M25	4	4
Halogenfrei	Ja	Ja
 RoHS	Ja	Ja
Art.-Nr.	1068-21	1656-21
Verpackung innen/Versand	10 / 100	10 / 100
PG 180 Preis € / 100 ST	967,00	874,00

Dichtungseinsatz

Der Dichtungseinsatz sorgt für ein luftdichtes Verschließen von bereits eingebauten Geräte- und Geräteverbindungs-dosen und ist sowohl in der Unterputz- als auch Hohlwand-Installation einsetzbar. Durch seine geringe Einbautiefe ist eine Verwendung in Installationsdosen ohne Einschränkung der Verdrahtung möglich.

- Sorgt für das nachträgliche luftdichte Verschließen von Geräte- und Geräte-Verbindungs-dosen
- Werkzeugloses durchstoßen der Anschlussadern möglich
- Garantiert eine nachträgliche und dauerhafte Luftdichtheit



Anwendung



Nachträgliches, luftdichtes Verschließen von Unterputz-dosen.

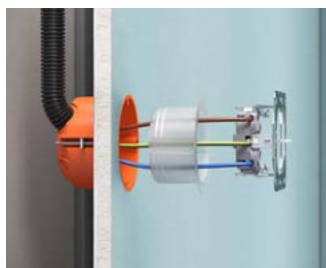

Nachträgliches, luftdichtes Verschließen von Hohlwand-dosen.



Werkzeugloses Durchstoßen der Anschlussadern bis 2,5 mm² durch vorgestanzte Einführungsmarkierungen.



Dichtungseinsatz und Einbaugerät in die Dose drücken und mit Geräteschrauben befestigen.

Dichtungseinsatz

Dichtungseinsatz zur nachträglichen Abdichtung von vorhandenen Installationsdosen zur Gewährleistung einer luftdichten Gebäudehülle. Der Einsatz umschließt die Leitungen und schafft einen garantiert luftdichten Installationsraum.

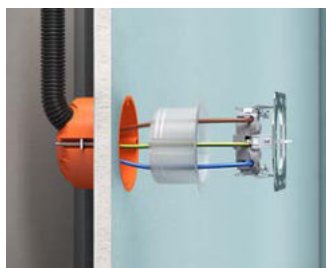

Dichtungseinsatz

- zum nachträglichen Abdichten aller Geräte- und Geräte-Verbindungs-dosen
- dauerelastischer Kunststoff



Tiefe	36,5 mm
Durchmesser	60 mm
Luftdicht	Ja
Halogenfrei	Ja
Art.-Nr.	1040-01
Verpackung innen/Versand	10 / 100
PG 180 Preis € / 100 ST	508,00



Dichtstopfen M16 - M40

Dichtstopfen mit ECON®-Technik, für das Abdichten aller gängigen Elektroinstallationsrohre in Installationsdosen oder an Leitungsauslässen. Der lange Dichtstutzen mit drei Dichtlippen und unterschiedlichen Weiten passt sich dem jeweiligen Installationsrohr an und garantiert den luftdichten und rauchdichten Abschluss auch bei schräg geschnittenen Rohren. Ab Rohrgröße M25 sind die Membranflächen durch Trennstege unterteilt. Diese sorgen für eine sichere Leitungsführung und vermeiden Beschädigungen und Leitungszwickel.

- Für Leerrohrinstallationen in luftdichter Ausführung oder in Brandschutzbereichen
- Dichtstutzen mit drei Dichtlippen und unterschiedlichen Weiten passt sich dem Installationsrohr optimal an und garantiert den luftdichten Abschluss
- Elastische Dichtungsmembran für garantierte Luftdichtheit
- Werkzeuglose Leitungsdurchführung
- Trennstege in der Membran vermeiden Leitungszwickel
- Für alle Installationsrohre M16 - M40, Pg 9 - Pg 36, 3/4" und 5/8"



Verarbeitungshinweis



Der lange Dichtstutzen mit drei Dichtlippen und unterschiedlichen Weiten passt sich dem jeweiligen Installationsrohr optimal an...



...und garantiert einen luftdichten Abschluss auch bei schräg geschnittenen Rohren.

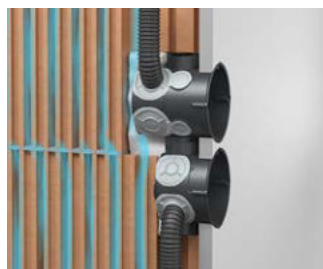

Im Bereich der luftdichten Installation vermeiden die Dichtstopfen Leckagen an den Rohrenden.



Bei Installationen in Brandschutzbereichen verschließt die Dichtstopfen die Rohrenden und sorgt für den rauchdichten Raumabschluss.

Zuordnung Rohrgrößen und Dichtstopfen

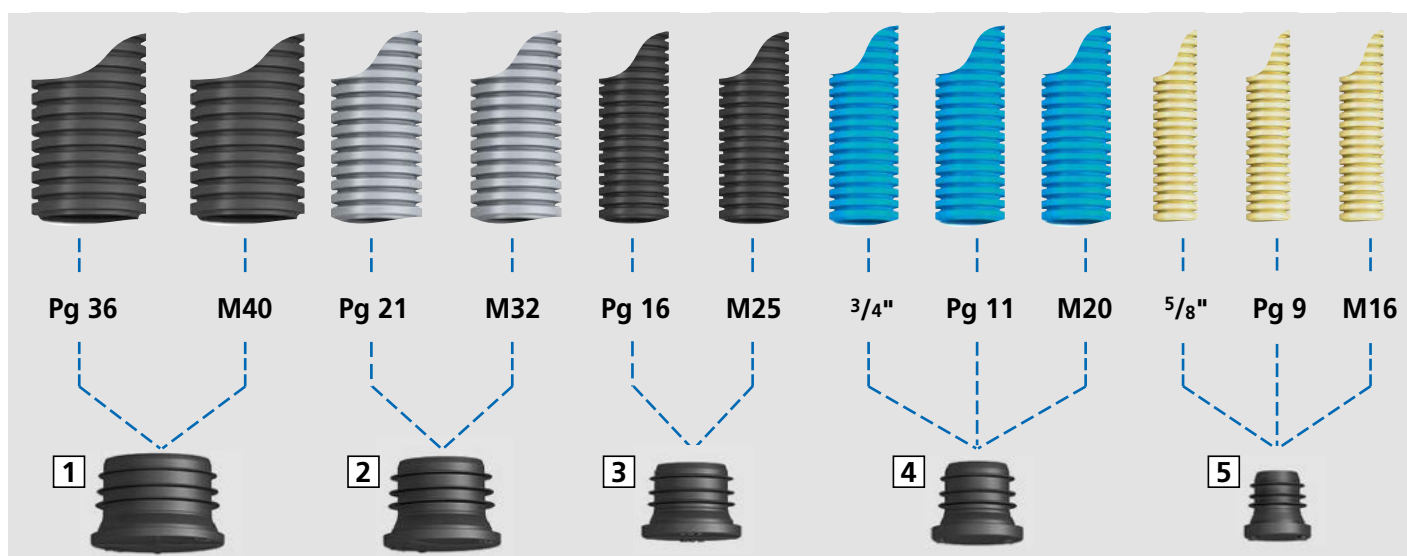

1 Dichtstopfen M40 Art.-Nr. 1040-40 | **2** Dichtstopfen M32 Art.-Nr. 1040-32 | **3** Dichtstopfen M25 Art.-Nr. 1040-25 | **4** Dichtstopfen M20 Art.-Nr. 1040-20 | **5** Dichtstopfen M16 Art.-Nr. 1040-16

Dichtstopfen 16 - 20

- zuverlässiges Abdichten von Elektroinstallationsrohren
- ECON®-Technik zur einfachen Leitungsdurchführung
- dauerelastischer Kunststoff



Produkt-Film

Dichtstopfen	M16	M20
DIN EN Rohr Ø	16 mm	20 mm
Halogenfrei	Ja	Ja
Art.-Nr.	1040-16	1040-20
Verpackung innen/Versand	25 / 100	25 / 100
PG 180 Preis € / 100 ST	72,70	83,10

Dichtstopfen 25-40

- zuverlässiges Abdichten von Elektroinstallationsrohren
- ECON®-Technik zur einfachen Leitungsdurchführung
- dauerelastischer Kunststoff



Produkt-Film

Dichtstopfen	M25	M32	M40
DIN EN Rohr Ø	25 mm	32 mm	40 mm
Halogenfrei	Ja	Ja	Ja
Art.-Nr.	1040-25	1040-32	1040-40
Verpackung innen/Versand	25 / 100	25 / 50	- / 25
PG 180 Preis € / 100 ST	87,40	97,90	110,00

Doppel-Geräte-Verbindungsdose

- als Geräte-Verbindungsdose einsetzbar (für 2 Geräteeinsätze)
- für die Verwendung als Verbindungsdose Deckel 9062-90 zusätzlich verwenden
- zur Stromkreistrennung Trennwand einsetzen Art.-Nr. 1656-22 (ohne Abbildung)
- Maße nach DIN 49073



Länge x Breite x Tiefe	140 x 60 x 42 mm	140 x 60 x 42 mm
Rohreinführungen M20	12	12
Kombinationsabstand	71 mm	71 mm
Halogenfrei	Ja	Ja
Geräteschrauben	-	4
	Ja	Ja
Art.-Nr.	1655-02	1656-02
Verpackung innen/Versand	10 / 100	10 / 100
PG 120 Preis € / 100 ST	324,00	386,00

Gerätedose

- mit Nagellaschen als Montagehilfsmittel
- Nagel Ø max. 3 mm
- Putzstärke min. 6 mm
- Maße nach DIN 49073
- für Rohre M20



Tiefe	42 mm	42 mm
Schraubabstand	60 mm	60 mm
Rohreinführungen M20	7	7
Halogenfrei	Ja	Ja
Geräteschrauben	-	2
	Ja	Ja
Art.-Nr.	1055-62	1056-62
Verpackung innen/Versand	- / 100	- / 100
PG 120 Preis € / 100 ST	89,90	148,00

Geräte-Verbindungs-dose

- mit Nagellaschen als Montagehilfsmittel
- Nagel Ø max. 3 mm
- Putzstärke min. 6 mm
- Maße nach DIN 49073
- für Rohre M20



Tiefe	63 mm	63 mm
Schraubabstand	60 mm	60 mm
Rohreinführungen M20	13	13
Halogenfrei	Ja	Ja
Geräteschrauben	-	2
	Ja	Ja
Art.-Nr.	1555-62	1556-62
Verpackung innen/Versand	- / 100	- / 100
PG 120 Preis € / 100 ST	168,00	203,00

Gerätedose ohne Stutzen

- für den Einsatz in Sichtmauerwerk
- für Kombinationen: Stutzen Art.-Nr. 1159-01 einsetzen
- Maße nach DIN 49073
- für Rohre M20



Tiefe	42 mm	42 mm
Schraubabstand	60 mm	60 mm
Rohreinführungen M20	7	7
Halogenfrei	Ja	Ja
Geräteschrauben	-	2
	Ja	Ja
Art.-Nr.	1050-00	1051-00
Verpackung innen/Versand	25 / 500	25 / 500
PG 120 Preis € / 100 ST	81,20	171,00

Geräte-Verbindungs-dose ohne Stutzen

- für den Einsatz in Sichtmauerwerk
- für Kombinationen: Stutzen Art.-Nr. 1159-01 einsetzen
- Maße nach DIN 49073
- für Rohre M20



Tiefe	63 mm	63 mm
Schraubabstand	60 mm	60 mm
Rohreinführungen M20	13	13
Halogenfrei	Ja	Ja
Geräteschrauben	-	2
	Ja	Ja
Art.-Nr.	1550-00	1551-00
Verpackung innen/Versand	25 / 250	25 / 250
PG 120 Preis € / 100 ST	183,00	264,00

Gerätedose PERILEX®

- für PERILEX®-Einsätze 16 A
- nur für Schraubbefestigung
- Maße nach DIN 49073
- für Rohre M20



Tiefe	48 mm
Schraubabstand	67 mm
Geräteschrauben	2
Rohreinführungen M20	8
Halogenfrei	Ja
Art.-Nr.	1076-04
Verpackung innen/Versand	10 / 100
PG 120 Preis € / 100 ST	424,00

Gerätedose CEE

- für CEE-Steckvorrichtungen 16 A
- nur für Schraubbefestigung
- mit Dichtring Schutzart IP3X
- Maße nach DIN 49073
- für Rohre M20/M25 und Leitungen



Tiefe	50 mm
Schraubabstand	67 mm
Linsenkopf-Geräteschrauben 4 mm	Ja
Rohreinführungen M20	2
Rohreinführungen M25	2
Halogenfrei	Ja
	Ja
Art.-Nr.	1075-04
Verpackung innen/Versand	- / 100
PG 120 Preis € / 100 ST	857,00

UNTERPUTZ

HOHLWAND

BETONBAU

EINBAUGEHÄUSE

BRANDSCHUTZ

STECKBAR / AUFPUTZ

CONNECTIVITY

KABELVERSCHR.

WERKZEUG

SERVICE

Verbindungsdose

- mit Nagellaschen als Montagehilfsmittel
- Nagel Ø max. 3 mm
- Putzstärke min. 6 mm
- ohne Deckel und Deckelschrauben
- Maße nach DIN 49073
- für Rohre M20



Tiefe	36 mm
Schraubabstand	67 mm
Rohreinführungen M20	8
für 6 Klemmen 1,5 mm ² oder 5 Klemmen 2,5 mm ²	Ja
Halogenfrei	Ja
	Ja
Art.-Nr.	1172-62
Verpackung innen/Versand	- / 100
PG 120 Preis € / 100 ST	138,00

Verbindungsdose

- KLEMMFIX®-Montage möglich
- nach DIN EN 60670 dürfen bei Verbindungs Dosen Deckel nur mit Werkzeug lösbar sein
- Maße nach DIN 49073
- für Rohre M20



Tiefe	36 mm	36 mm
Schraubabstand	67 mm	67 mm
Rohreinführungen M20	8	8
für 6 Klemmen 1,5 mm ² oder 5 Klemmen 2,5 mm ²	Ja	Ja
zur Montage mit KLEMMFIX® (Art.-Nr. 1159-12)	Ja	Ja
Halogenfrei	Ja	Ja
mit Deckel und 2 Deckelschrauben	-	Ja
	-	Ja
Art.-Nr.	1172-02	1172-92
Verpackung innen/Versand	25 / 500	25 / 250
PG 110 Preis € / 100 ST	67,60	268,00

Verbindungsdose

- mit Putzscheibe, Deckel und Deckelschraube
- KLEMMFIX®-Montage möglich
- für Rohre M20 und Leitungen bis 5 x 2,5 mm²



Tiefe	36 mm
Schraubabstand	67 mm
Rohreinführungen M20	8
für 6 Klemmen 1,5 mm ² oder 5 Klemmen 2,5 mm ²	Ja
ohne Klemmstein	Ja
Halogenfrei	Ja
	Ja
Art.-Nr.	1172-09
Verpackung innen/Versand	25 / 100
PG 120 Preis € / 100 ST	489,00

Verbindungsdose

- für 8 Klemmen 1,5 mm², 6 Klemmen 2,5 mm² oder 5 Klemmen 4 mm²
- ohne Deckel und Deckelschrauben
- für Rohre M16/M20



Tiefe	56 mm
Schraubabstand	67 mm
Rohr-Kombieinführung M16-20	14
Halogenfrei	Ja
	Ja
Art.-Nr.	1572-02
Verpackung innen/Versand	10 / 250
PG 120 Preis € / 100 ST	185,00

Imputz-Verbindungsdose

- für Stegleitungen (NYIF) 1,5 und 2,5 mm²
- Klemmstein fest montiert
- mit Putzscheibe, Deckel und Deckelschraube
- Feuerbeständigkeit Verbindungsdose 960 °C, Deckel 850 °C nach DIN EN 60670



Tiefe	16 mm
Schraubabstand	80 mm
Klemmstein Anzahl Pole	5
Halogenfrei	Ja
	Ja
Art.-Nr.	1081-05
Verpackung innen/Versand	25 / 250
PG 120 Preis € / 100 ST	1.100,00

UNTERPUTZ

HOHLWAND

BETONBAU

EINBAUGEHÄUSE

BRANDSCHUTZ

STECKBAR/AUFPUTZ

CONNECTIVITY

KABELVERSCHR.

WERKZEUG

SERVICE

Wandleuchten-Anschlussdose

- mit integriertem Deckel
- nicht als Verbindungsdose zu verwenden



Länge x Breite x Tiefe	60 x 32 x 30 mm
Ausbrechöffnungen Ø 20 mm	4
Halogenfrei	Ja
	Ja
Art.-Nr.	1048-00
Verpackung innen/Versand	25 / 250
PG 120 Preis € / 100 ST	194,00

Deckel

- für Wandleuchten-Anschlussdosen
Art.-Nr. 1048-00 und Art.-Nr. 9148-00
- mit 2 Deckelschrauben Ø 3,2 x 15 mm



Länge x Breite	75 x 40 mm
Halogenfrei	Ja
Art.-Nr.	1148-90
Verpackung innen/Versand	25 / 250
PG 120 Preis € / 100 ST	175,00

Deckenleuchten-Anschlussdose

- zum Eingießen in Betondecken
- 2-teilig mit Rastverbindung
- betondicht
- Komplettlieferung: 1 Deckenleuchten-Anschlussdose vorgelocht für DIN EN Rohre Ø 20 mm, 2 Reduzierstützen/Verschlussstopfen zur Verwendung von Kabel, 1 Abschluss-Steckdeckel, 1 Leuchtenhaken (vollisoliert), max. Belastung 100 N (10kg) nach VDE
- Markierung für Kabel und DIN EN Rohre bis 25 mm



Tiefe	55 mm
Einbaudurchmesser Leuchte / Lautsprecher	35 mm
Länge Leuchtenhaken	55 mm
Rohreinführungen M20	1
Halogenfrei	Ja
	Ja
Art.-Nr.	1248-55
Verpackung innen/Versand	1 / 100
PG 130 Preis € / 100 ST	1.400,00

Deckenauslasstülle

- für Stegleitung (NYIF) 1,5 mm² und 2,5 mm²
- zur Sicherung gegen Herausreißen der Leitung



Leitungsdurchführung	5,5 x 23 mm	5,5 x 23 mm
Halogenfrei	Ja	Ja
Mit Leuchtenhaken und Spreizdübel Ø 10 mm	-	Ja
mit Messing-Keilmutter, max. Belastung 100 N (10kg) nach VDE	-	Ja
Art.-Nr.	1144-00	1144-05
Verpackung innen/Versand	100 / 500	50 / 250
PG 120 Preis € / 100 ST	128,00	393,00

Geräte-Verbindungs-dose Schallschutz Unterputz

Schallschutzdose für den Einsatz in Schallschutzwänden in Massivbauweise mit erhöhten Anforderungen an den Schallschutz. Der massive Dosenkörper mit zusätzlicher Schallschutzummantelung absorbiert und reflektiert den Schall, so dass eine Beeinträchtigung in benachbarten Räumen ausgeschlossen wird und der Schallschutz so bestehen bleibt, als wären keine Installationsdosen vorhanden.

- Erhält die Schallschutzfunktion der Wand
- Einbau bis 5-fach Kombination
- Auch gegenüberliegender Einbau möglich
- Variabler Kombinationsstutzen für Rohre bis M25
- Flexibel für Schraub- und Spreizkrallenbefestigung der Geräte
- Mit Schallschutzdeckel auch als Verbindungsdose verwendbar



Schalldämm-
maß R'_{w} bis
56 dB



Anwendungsbeispiele

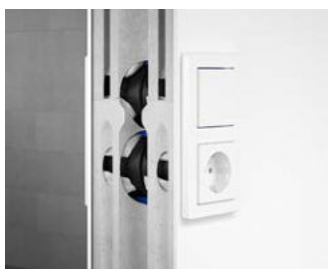

Einbaubeispiel einer Schalter-Steckdosenkombination.



Gegenüberliegender Einsatz der Schallschutzdose.



Gegenüberliegender Einsatz der Schallschutzdose.



Mit Schallschutzdeckel auch als Verbindungsdose einsetzbar.

Vergleich der Schalldämm-Maße

Massivbauwand 11,5 cm und 17,5 cm beidseitig 10 mm Putz.

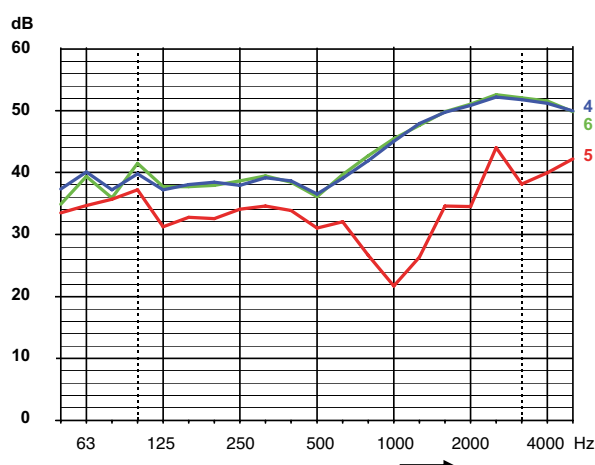
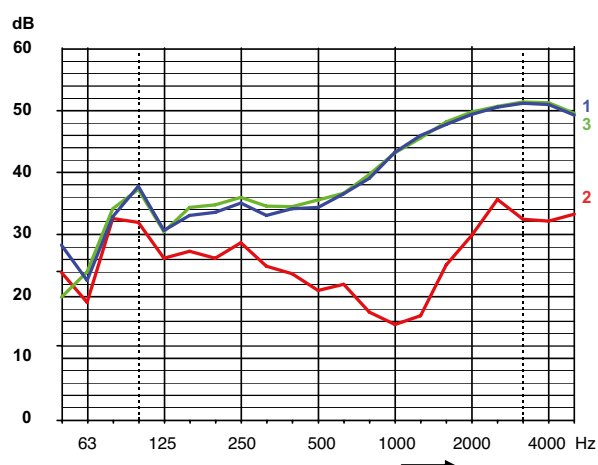

1 Grundwand ohne Einbauten, 52 dB | **2** mit Geräteverbindungs-dose Typ 1555-04, 32 dB | **3** mit Geräteverbindungs-dose Typ 1569-01, 52 dB | **4** Grundwand ohne Einbauten, 56 dB | **5** mit Geräteverbindungs-dosen Typ 1555-04, 41 dB | **6** mit Geräteverbindungs-dose Typ 1569-01, 56 dB

Gerätedosen, Geräte-Verbindungs-dosen

für Unterputz-Installation

Montage



Mit einer Schleifkrone (z. B. Art.-Nr. 1088-02) wird eine \varnothing 82 mm Einbauöffnung erstellt.



Passgenaue Leitungs- und Rohreinleitungen mit dem Universal-Öffnungsschneider (Art.-Nr. 1085-80) erstellen.



Bei Kombinationen werden die Geräte-Verbindungs-dosen miteinander verrastet.



Die Fixierung der Schallschutzdosen erfolgt einfach mit Gips.



Kombinationen im 71 mm Normabstand.



Die schalldichte und voll-isolierte Durchverdrahtung erfolgt durch den Verbindungsstutzen.



Einbaubeispiel einer Schalter-Steckdosenkombination.



Mit dem Schallschutzdeckel (Art.-Nr. 1184-69) ist die Dose auch als Verbindungsdose nutzbar.

Verarbeitungshinweise

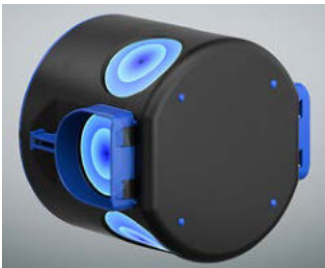

Die Schallschutzdose-Unterputz bietet 6 Einführungsmöglichkeiten für Rohre bis M25 und Leitungen bis \varnothing 11,5 mm.



Durch den Verbindungsstutzen wird das Einführen von Rohren bis M25 im Stutzenbereich ermöglicht.



Der Schallschutz wird im gegenüberliegenden Einbau bis zu einer 5-fach Kombination gewährleistet.

Zuordnungs-Tabelle für Universal-Öffnungsschneider



Unterputz-Installation für Schallschutzdosen		Einstellung Ø
NYM-Leitung	3 x 1,5 mm ²	7,5
	4 x 1,5 mm ²	8,5
	5 x 1,5 mm ² ; 3 x 2,5 mm ²	9,5
	7 x 1,5 mm ² ; 5 x 2,5 mm ²	10,5
Kleinspannungsleitungen	Integrierte Starkstrom- und MSR-BUS-Leitung (N)Y(Y(St)Y)M-J 3 x 1,5 mm ²	10,5
	EDV-Kabel, S/STP 4 x 2 AWG23/1	7,5
	EDV-Kabel, 100Mb, S/STP 4 x 2 x AWG23/1	6,0
	Koaxial-Kabel, doppelte Abschirmung	6,0
	Koaxial-Kabel, einfache Abschirmung	5,0
	BUS-Leitung YCYM 2 x 2 x 0,8	5,0
	EDV-Leitung abgeschirmt, plus Außenabschirmung	5,0
	Leitung für Fernsprech- und Signalübertragung mit Abschirmung	4,0
	Telefonleitung ohne Abschirmung	4,0
Verbindungsstutzen	9060-98	Stutzen
Rohre nach DIN EN 60423 biegsam (gewellt)	DIN EN 16 - Ø 16 mm	14,0
	DIN EN 20 - Ø 20 mm	17,0
	DIN EN 25 - Ø 25 mm	21,0

Leitungseinführungen mit der vorgeschriebenen Leitungsrückhaltung erstellen Sie ganz einfach und passgenau mit dem Universal-Öffnungsschneider (Art.-Nr. 1085-80).

Geräte-Verbindungsdose Schallschutz Unterputz

INNOVATION



Produkt-Film



Produkt-Daten

- mit 4 Schraubdomen und 2 Spreizkrallenfeldern
- Geräte-Verbindungsdose für Schallschutzwände in Massivbauweise
- für Rohre bis M25 und Leitungen bis Ø 11,5 mm
- Kombinationsabstand 71 mm



Tiefe	60 mm
Schraubabstand	60 mm
Anzahl Schraubdome	4
Spreizkrallenfelder	2
Rohreinführungen bis M25	6
Leitungseinführungen bis Ø 11,5 mm	6
für Schallschutzwände bis	56 dB
Halogenfrei	Ja
Art.-Nr.	1569-01
Verpackung innen/Versand	10 / 100
PG 190 Preis € / 1 ST	12,80

Schallschutzdeckel

- für Schallschutzdose
- Schallschutzfunktion in Verbindung mit Schallschutzdose



Durchmesser	92 mm
Halogenfrei	Ja
	Ja
Art.-Nr.	1184-69
Verpackung innen/Versand	10 / 100
PG 190 Preis € / 1 ST	6,12

Abgeschirmte Geräte-Verbindungsdose



Abgeschirmte Geräte-Verbindungsdose für die Unterputz-Installation. Die leitfähige Beschichtung mindert die Aus- und Einstrahlung von Störquellen mit überwiegend elektrischem Wechselfeld.

- Für die baubiologische Elektro-Installation
- Mit Abschirmung und Potentialableitung
- Funktionserder darf nur am Funktions-Potentialausgleich angeschlossen werden, nicht am Schutzleiter (PE-Leiter)

Montage



Passgenaue Wandöffnung (Ø 82 mm) mit Diamant-Schleifkrone erstellen.

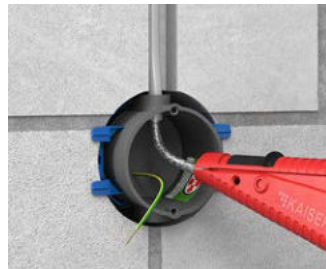

Mantel und Schirm der Leitung mit AMZ 2 (Art.-Nr. 1190-02) entfernen. Blanken Beidraht mit transparentem Isolierschlauch versehen.



Funktionserder der Dose mit den Beidrähten der geschirmten Leitung verbinden.



Geräte-Verbindungsdose ist für den Einbau einer Steckdose für die biologische Bauweise vorbereitet.

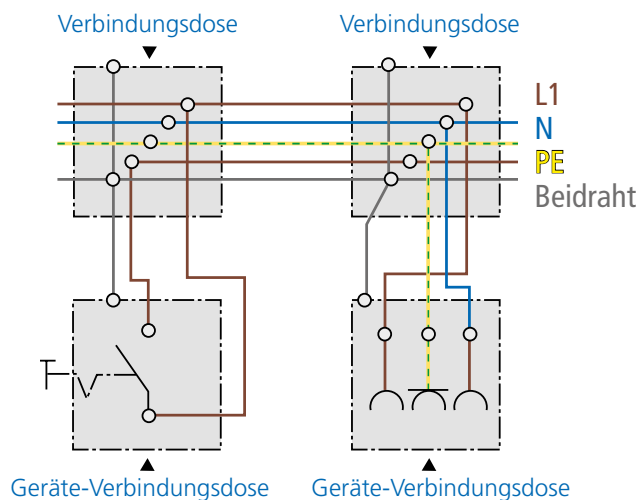

Technische Verarbeitungshinweise / Normen

- Maße nach DIN 49073
- für medizinisch genutzte Räume, für biologische Bauweise usw.
- die leitfähige Beschichtung als Störschutz mindert Aus- und Einstrahlung von Störquellen mit überwiegend elektrischem Wechselfeld
- Funktionserder darf nur am Funktions-Potentialausgleich angeschlossen werden, nicht am Schutzleiter (PE-Leiter)
- Nicht geeignet für den Einsatz in Röntgen- oder Strahlenschutzräumen!

Abgeschirmte Geräte-Verbindungsdose

- mit Abschirmung und Funktionserder
- Maße nach DIN 49073
- Schutzart IP 2X



Tiefe	63 mm
Schraubabstand	60 mm
Leitungseinführungen 3 x 2,5 mm ² bzw. 5 x 1,5 mm ²	6
Leitungseinführungen 3 x 1,5 mm ²	4
Halogenfrei	Ja
Art.-Nr.	1555-88
Verpackung innen/Versand	10 / 100
PG 120 Preis € / 100 ST	2.490,00

Abgeschirmter Deckel

- zur Herstellung abgeschirmter Verbindungs Dosen
- für die Geräte-Verbindungs Dosen Art.-Nr. 9064-88 und Art.-Nr. 1555-88



Durchmesser	80 mm
Schraubabstand	60 mm
Art.-Nr.	1164-88
Verpackung innen/Versand	10 / 100
PG 120 Preis € / 100 ST	1.570,00

Abgeschirmter Verbindungskasten

- für die Hohlwand- und Unterputz-Montage
- mit abgeschirmtem Deckel
- mit 2 Deckelschrauben Ø 3,2 x 15 mm
- Schutzart IP 3X



Länge x Breite x Tiefe	107 x 107 x 53 mm
Fräsloch Ø	4 x 35 mm
Ausbrechöffnungen Ø 20 mm	8
Leitungseinführungen für NYM- und Kleinspannungsleitungen	Ja
für Klemmen bis	4 mm ²
Art.-Nr.	9195-88
Verpackung innen/Versand	1 / 10
PG 120 Preis € / 100 ST	6.420,00

Hinweis

Auf Anfrage sind weitere Installationsdosen/-gehäuse mit Abschirmung erhältlich. Für den Einsatz in Röntgenbereichen oder Bereichen mit ionisierender Strahlung verwenden Sie bitte unsere Strahlenschutzdose.

UNTERPUTZ

HOHLWAND

BETONBAU

EINBAUGEHÄUSE

BRANDSCHUTZ

STECKBAR/AUFPUTZ

CONNECTIVITY

KABELVERSCHR.

WERKZEUG

SERVICE

Gipslose Montage mit KLEMMFIX®

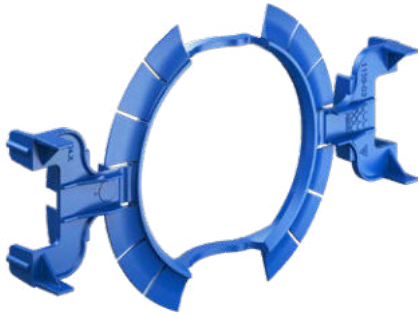

Das System KLEMMFIX® spart bis zu 50 % Montagezeit gegenüber der herkömmlichen Montage von Unterputzdosen mit Gips. KLEMMFIX® fixiert die Dose vor dem Verputzen sicher in der Wand und hält sie in Position. Es wird kein Gips, Schnellzement oder Ähnliches benötigt. Das Reinigen der Werkzeuge entfällt. Die eventuelle Gesundheitsgefährdung durch den Einsatz von Chemie wird vermieden. Auch Lagerverhältnisse wie Frost, Hitze, Haltbarkeit etc. müssen nicht berücksichtigt werden.

- Für die Dosenmontage ohne Gips
- Für alle gängigen Steine wie Kalksandstein, Porenbeton, Leichtbeton, Hochlochziegel mit und ohne Füllung
- Sicher, sauber und zeitsparend
- Ausrichtung und feste Montage bereits vor dem Verputzen
- Auch bei Minustemperaturen einsetzbar
- Durch das Verputzen der Wand und Eindringen von Putz in den Lamellenring um die Dose wird die Dose endgültig und dauerhaft befestigt.
- Nicht bei Verwendung von Lehm- oder Dünnputz einsetzbar



Anwendungsbeispiele



Hochlochziegel mit und ohne Füllung, Vollziegel.



Leichtbeton.



Porenbeton.

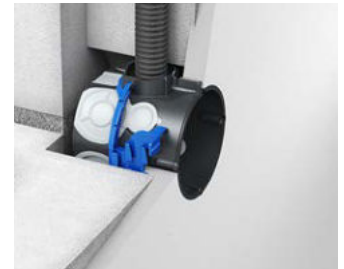

Kalksandstein.

Verarbeitungshinweise



Befestigung mit Lamellenring und Klemmrippen auf mehreren Ebenen für die sichere Fixierung in allen Steinen.



Tiefenanschlag zur Sicherstellung der Mindestputzstärke.



Abgestimmt für die passgenaue Anwendung mit den KAISER Unterputzdosen.



Der Putz dringt bis zum Lamellenring ein und sorgt so für die sichere und dauerhafte Befestigung der Dose.

Montage



Einbauöffnung Ø 82 mm mit der Diamant-Schleifkrone (Art.-Nr. 1088-02) herstellen.



Dose mit aufgerastetem KLEMMFIX® einsetzen.



Signaldeckel (Art.-Nr. 1181-60) aufsetzen.



Durch das Eindringen des Putzes bis zum Lamellenring wird die Dose sicher und dauerhaft befestigt.

Festigkeitsnachweis

Durchgeführte Tests zeigen, dass alle Dosen unverändert fest bleiben. Langzeitanwendungen in der Praxis bestätigen dieses Ergebnis. Auch Schwankungen beim Putzmaterial und beim Aufbringen des Putzes haben keinen Einfluss.

KLEMMFIX® für Geräte- und Geräte-Verbindungs Dosen

- für die Vorfixierung von Unterputzdosen ohne Gips
- in Öffnungen, die mit Diamantschleifkrone Ø 82 mm hergestellt wurden
- verwendbar mit den UP-PLUS Geräte-dosen 1055/1056-04 und Geräte-Verbindungs-dosen 1555/1556-04 als auch mit den luftdichten Unterputz Geräte-dosen ECON® 10 1055/1056-21 und Geräte-Verbindungs-dosen ECON® 15 1555/1556-21

INNOVATION



Produkt-Film



Produkt-Daten



Fräsloch Ø	82 mm
Mit Tiefenanschlag	Ja
Art.-Nr.	1159-03
Verpackung innen/Versand	25 / 250
PG 120 Preis € / 100 ST	88,00

KLEMMFIX® für Verbindungs-dosen

- für die Vorfixierung von Unterputzdosen ohne Gips
- in Öffnungen, die mit Diamantschleifkrone Ø 82 mm hergestellt wurden



für Verbindungs-dosen Ø 70 mm (1172-02, -08, -09, -92)	Ja
Art.-Nr.	1159-12
Verpackung innen/Versand	25 / 250
PG 120 Preis € / 100 ST	95,60

Mauernutclip

NEU

- Für das Verlegen von Leitungen oder Rohr ohne Gips
- Schnelle Fixierung in Mauerschlitz von 20 bis 55 mm
- Verkürzung der Montagezeit
- Keine Beschädigung der Leitungen
- Optional: Verwendung von Stahlnägeln Ø 3 mm



Länge x Breite	60 x 40 mm
Art.-Nr.	1159-95
Verpackung innen/Versand	100 / 1000
PG 120 Preis € / 100 ST	28,80

Signaldeckel

- Mehrmals zu verwenden
- schützen das Doseninnere, die Schraubdomen und Schraubköpfe beim Verputzen



für Einbauöffnung	35 mm	60 mm	70 mm	-
Länge x Breite	-	-	-	131 x 60 mm
für Gerätedosen und Geräte-Verbindungs-dosen Ø 60 mm	-	Ja	-	-
für Verbindungs-, PERILEX®- und CEE Gerätedosen Ø 70 mm	-	-	Ja	-
für Doppel-Geräte-Verbindungs-dose Art.-Nr. 1656-02/1655-02 und 1656-21	-	-	-	Ja
Art.-Nr.	1181-35	1181-60	1181-70	1181-56
Verpackung innen/Versand	- / 50	50 / 1000	25 / 250	- / 50
PG 120 Preis € / 100 ST	72,80	36,20	54,70	221,00

Signaldeckel

- Mehrmals zu verwenden
- schützen das Doseninnere, die Schraubdomen und Schraubköpfe beim Verputzen



Länge x Breite	80 x 80 mm	100 x 100 mm	60 x 32 mm
für Wandleuchten-Anschlussdosen Art.-Nr. 1048-00	-	-	Ja
Art.-Nr.	1181-94	1181-95	1181-48
Verpackung innen/Versand	- / 50	- / 50	- / 100
PG 120 Preis € / 100 ST	253,00	262,00	54,50

Abstandstutzen

- für Kombinationsabstand 91 mm, z. B. bei Antennensteckdosen, Telefon-dosen oder EDV-Anschlussdosen mit nicht berührungssicheren Steckdosen



Art.-Nr.	1159-34
Verpackung innen/Versand	25 / 100
PG 120 Preis € / 100 ST	74,90

Tunnel-Verbinder

- für vollisolierte Durchverdrahtung im Bodenbereich der Geräte-Verbindungs-dosen Art.-Nr. 1555/56-04, 1555/56-21, 1068-02, 1068-21 und 1656-21



Art.-Nr.	1159-36
Verpackung innen/Versand	10 / -
PG 120 Preis € / 100 ST	90,90

Putzausgleich-Ringe

- zum Ausgleich zu tief sitzender Dosen
- Zur Einhaltung der IP-Schutzart
- mit 2 eingedrehten Geräteschrauben
- mit 2 Ring-Befestigungsschrauben



Höhe	12 mm	24 mm	12 mm	24 mm
Schraubabstand	60 mm	60 mm	67 mm	67 mm
für Gerätedosen und Geräte-Verbindungs-dosen Ø	60 mm	60 mm	-	-
für Verbindungs-dosen Ø	-	-	70 mm	70 mm
	Ja	Ja	Ja	Ja
Art.-Nr.	1155-61	1155-62	1155-71	1155-72
Verpackung innen/Versand	25 / 250	25 / 250	10 / 100	10 / 100
PG 120 Preis € / 100 ST	141,00	164,00	222,00	237,00

Universal-VDE-Deckel

- für alle Geräte-, Geräte-Verbindungs- und Verbindungs-dosen
- mit zentralem Auslass für Leuchtenhaken
- Deckelrand plan aufliegend
- Oberfläche rau strukturiert



Durchmesser	92 mm	92 mm
Schraubabstand	60 / 67 mm	60 / 67 mm
Feuerbeständigkeit	850 °C	850 °C
Halogenfrei	-	Ja
	Ja	Ja
Art.-Nr.	1184-90	1184-77
Verpackung innen/Versand	25 / 250	25 / 250
PG 120 Preis € / 100 ST	99,10	193,00

Universal-Feuchtraumdeckel

- zentrale Leitungseinführungsmöglichkeit mit Verschlussstopfen
- für Senkkopfschrauben Ø 4 mm



Durchmesser	90 mm	90 mm
Schraubabstand	67 mm	60 mm
Feuerbeständigkeit	850 °C	850 °C
Halogenfrei	Ja	Ja
Art.-Nr.	1174-99	1174-98
Verpackung innen/Versand	10 / -	10 / -
PG 120 Preis € / 100 ST	604,00	1.300,00

Federdeckel

- Mit bruchstärker Feder



Durchmesser	72 mm	85 mm	95 mm
für Dosen Ø	60 mm	70 mm	80 mm
Art.-Nr.	1159-25	1174-25	1184-25
Verpackung innen/Versand	50 / 500	50 / 500	25 / 250
PG 110 Preis € / 100 ST	60,70	60,30	194,00

Schrauben-Box

- zur Geräte- und Deckelbefestigung geeignet
- selbstformend Ø 3,2 mm
- korrosionsbeständig nach DIN VDE
- RoHS konform



Länge	15, 25, 40 mm
gefüllt mit Geräteschrauben +/- je 100 Stck	Ja
Art.-Nr.	2472-91
Verpackung innen/Versand	- / 8
PG 120 Preis € / 100 ST	5.200,00

Geräteschrauben +/-

- selbstformend Ø 3,2 mm
- Senkkopf mit Kombiantrieb PZ1/S
- doppelte Oberflächenveredelung
- korrosionsbeständig nach DIN VDE



Länge	15 mm	20 mm	25 mm	40 mm
Art.-Nr.	2472-15	2472-20	2472-25	2472-40
Verpackung innen/Versand	100 / 10000	100 / 10000	100 / 10000	100 / 10000
PG 120 Preis € / 100 ST	9,09	11,20	11,60	24,60

Plombierschrauben

- aus Messing blank
- selbstformend Ø 3,2 mm
- mit Querbohrung im Schraubenkopf zum Durchziehen des Plombierdrahtes



Länge	15 mm	40 mm
Art.-Nr.	2444-15	2444-40
Verpackung innen/Versand	100 / 1000	100 / 1000
PG 120 Preis € / 100 ST	128,00	205,00

Verbindungskästen

Unterputz-Verbindungskästen in allen Größen und für fast alle Aufgaben. Dieses Programm zeichnet sich durch seine praxisnahen Gehäusegrößen sowie die baustellengerechte, robuste Bauart der Gehäuse aus.

- Als zentrale Verbindungskästen bei sternförmiger Leitungsverlegung
- Einfaches Umverdrahten bei Nutzungsänderung der Räumlichkeiten
- Mit Trennwänden zur Stromkreistrennung
- Für den Einbau von DIN-Anschlussleisten, Normschiene TS 35 für Reihenklammern, LSA+ - Anschlussleisten u. v. m.
- Abschlussdeckel mit Schraubbefestigung für die VDE-gerechte Installation



Verarbeitungshinweis



Raum für den Einbau von Normschiene TS 35 für den Einbau von Reihenklammern, Reihen-Einbaugeräten etc.



Raum für den Einbau von LSA+Leisten zur Verteilung von Telekommunikationsanlagen.

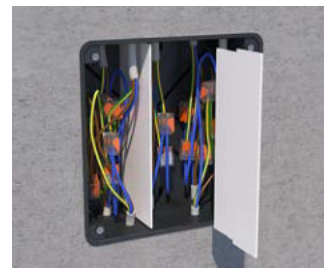

Mit einsteckbaren Trennwänden lassen sich mehrere Stromkreise sicher in einem Kasten trennen.



Nach Ausbrechen einer Seitenwand können die Kästen (Art.-Nr. 1092-90) zusammengesteckt und zur doppelten Größe erweitert werden.

Verbindungskasten 80

- für max. 2 Stromkreise durch Trennwand
- geeignet zum Einbau von DIN-Anschlussleisten, Normschiene TS 35 für Reihenklammern, Klemmsteine bis 16 mm² usw.
- inklusive Deckel



Länge x Breite x Tiefe	87 x 87 x 60 mm	87 x 87 x 60 mm
Rohreinführungen M20	8	8
obenliegende Leitungseinführungen	16	16
für Klemmen bis	4 mm ²	4 mm ²
Halogenfrei	-	Ja
	Ja	-
Art.-Nr.	1094-91	1094-01
Verpackung innen/Versand	- / 100	- / 100
PG 120 Preis € / 100 ST	634,00	484,00

Verbindungskasten 100 / 150

- für max. 2 Stromkreise durch Trennwand
- geeignet zum Einbau von DIN-Anschlussleisten, Normschiene TS 35 für Reihenklemmen, Klemmsteine bis 16 mm² usw.
- inklusive Deckel



Länge x Breite x Tiefe	107 x 107 x 57 mm	107 x 107 x 57 mm	159 x 159 x 75 mm	159 x 159 x 75 mm
Rohreinführungen M16	4	4	-	-
Rohreinführungen M20	12	12	16	16
Rohreinführungen M25	4	4	8	8
Leitungseinführungen	12	12	12	12
für Klemmen bis	6 mm ²	6 mm ²	16 mm ²	16 mm ²
Halogenfrei	-	Ja	-	Ja
Rohreinführungen M32	-	-	4	4
	Ja	-	Ja	-
Art.-Nr.	1095-91	1095-01	1096-91	1096-01
Verpackung innen/Versand	- / 100	- / 100	- / 30	- / 30
PG 120 Preis € / 100 ST	701,00	515,00	1.930,00	1.500,00

Verbindungskasten

- geeignet zum Einbau von DIN-Anschlussleisten, Normschiene TS 35 für Reihenklemmen, Klemmsteine bis 16 mm² usw.
- inklusive Deckel



Länge x Breite x Tiefe	240 x 142 x 87 mm	238 x 208 x 68 mm
Rohreinführungen M20	24	20
Rohreinführungen M25	12	8
Rohreinführungen M32	6	4
Leitungseinführungen	12	-
für Klemmen bis	16 mm ²	16 mm ²
Halogenfrei	Ja	Ja
geeignet für Norm-Einbaugeräte mit 70 mm Bauhöhe	Ja	-
Kästen sind 1x mit sich selbst kombinierbar, Maße dann	240 x 284 x 87 mm	-
für max. 4 Stromkreise durch Trennwände	Ja	-
für max. 3 Stromkreise durch Trennwände	-	Ja
	Ja	Ja
Art.-Nr.	1092-90	1097-92
Verpackung innen/Versand	- / 10	- / 10
PG 120 Preis € / 100 ST	2.950,00	3.020,00

Potentialausgleich- Kasten 10² und 16²

- für Badezimmer und ähnliche Räume
- mit Potentialausgleich-Schiene, korrosionsgeschützt
- inklusive Deckel



Länge x Breite x Tiefe	107 x 107 x 57 mm	238 x 208 x 68 mm
Rundleiter 6 - 16 ² , auch ungeschnitten	1	-
Leitungen 1,5 - 10 ² , (für Badezimmer und ähnliche Räume)	6	-
Leitungen bis 16 ² , ein- und mehrdrähtig	-	7
Rundleiter Ø 8 - 10 mm	-	1
Flachband bis 30 mm breit	-	1
	-	Ja
Art.-Nr.	1095-73	1097-75
Verpackung innen/Versand	- / 10	- / 1
PG 120 Preis € / 100 ST	4.730,00	13.200,00

Hinweis

Weitere Erdungs-Produkte finden Sie auf unserer Website.

Ersatzdeckel

- Deckelrand plan aufliegend
- Oberfläche rau strukturiert



für Kastengröße Unterputz-Kästen	Feuerbeständigkeit	für Kastengröße Betonbau-Kästen	für Kastengröße Hohlwand-Kästen	Art.-Nr.	Verpackung innen/Versand	PG	Preis € / 100 ST
87 x 87 mm	650 °C	-	-	1094-13	10 / 450	120	237,00
107 x 107 mm	650 °C	-	-	1095-13	10 / 500	120	262,00
159 x 159 mm	650 °C	-	-	1096-13	10 / 200	120	580,00
107 x 107 mm	850 °C	128 x 128 mm	105 x 105 mm	1095-93	10 / 500	120	410,00
159 x 159 mm	850 °C	180 x 180 mm	165 x 165 mm	1096-93	10 / 200	120	914,00
240 x 142 mm	850 °C	-	238 x 142 mm	1092-93	5 / -	120	1.140,00
238 x 208 mm	850 °C	250 x 220 mm	235 x 205 mm	1097-93	5 / 100	120	1.830,00
240 x 284 mm	850 °C	-	-	1092-95	5 / -	120	5.630,00

Trennwände

- für Verbindungskästen
- zur Stromkreistrengung nachträglich einsetzbar

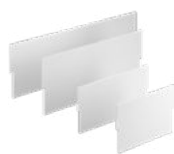

für Kastengröße	Feuerbeständigkeit	Halogenfrei	Art.-Nr.	Verpackung innen/Versand	PG	Preis € / 100 ST
87 x 87 mm	650 °C	Ja	1094-20	10 / -	120	286,00
107 x 107 mm	650 °C	Ja	1095-20	10 / -	120	361,00
159 x 159 mm	650 °C	Ja	1096-20	10 / -	120	658,00
238 x 208 mm	650 °C	Ja	1097-22	10 / -	120	776,00
240 x 142 mm	650 °C	Ja	1092-20	10 / -	120	857,00



Universal-Einbaugehäuse

Universal-Einbaugehäuse für die unterschiedlichsten Geräteinstallationen garantieren immer den optimalen Installationsraum für Geräte jeder Art. Die intelligente Bauform der sechs Gehäuse sorgt für Stabilität und festen Halt in der Wand.

- Für Displays, LED-Leuchten und vieles mehr
- Für den Einbau fast aller Formen und Größen
- Mineralfaserplatte ermöglicht individuelle Einbauöffnung



Anwendungsbeispiele



Montage



Stellen Sie eine passende Wandöffnung her, führen die Leitungen und Rohre in das Gehäuse und fixieren dieses (mit Gips) in der Wand.



Die Installationsöffnung können Sie vor oder nach dem Einsetzen des Gehäuses herstellen. Die Gerätebefestigung erfolgt durch einfaches Hinterklemmen oder Verschrauben in der Mineralfaserplatte.



Bei der Gerätebefestigung verwenden Sie nur Schrauben, die in, aber nicht durch die Mineralfaserplatte reichen (z. B. SPAX Senkkopf 3,5 x 15 mm)!

Hinweis

Achten Sie beim Aufsägen der Einbauöffnung auf die maximale Hublänge des Sägeblattes!

Universal-Einbaugehäuse mit Mineralfaserplatte

- 2-teilig, bestehend aus Gehäuse und Mineralfaserplatte
- umlaufende Nut kennzeichnet das maximale Öffnungsmaß



Länge x Breite x Tiefe	87 x 87 x 75 mm	107 x 107 x 72 mm	159 x 159 x 90 mm
Rohreinführungen M20	10	14	20
Leitungseinführungen	16	12	-
Universelles Öffnungsmaß bis max.	57 x 57 mm	77 x 77 mm	129 x 129 mm
für Geräte mit einer Einbautiefe bis max.	60 mm	60 mm	75 mm
Rohreinführungen M16	-	4	-
Rohreinführungen M25	-	4	10
Rohreinführungen M32	-	-	4
Art.-Nr.	1094-22	1095-22	1096-22
Verpackung innen/Versand	- / 10	- / 10	- / 10
PG 120 Preis € / 100 ST	3.640,00	3.890,00	4.840,00

Universal-Einbaugehäuse mit Mineralfaserplatte

- 2-teilig, bestehend aus Gehäuse und Mineralfaserplatte
- umlaufende Nut kennzeichnet das maximale Öffnungsmaß



Länge x Breite x Tiefe	240 x 142 x 102 mm	240 x 280 x 102 mm	238 x 208 x 83 mm
Rohreinführungen M20	24	36	20
Rohreinführungen M25	12	16	8
Rohreinführungen M32	6	10	4
Leitungseinführungen	16	12	-
Universelles Öffnungsmaß bis max.	199 x 102 mm	189 x 240 mm	198 x 168 mm
für Geräte mit einer Einbautiefe bis max.	90 mm	90 mm	70 mm
Art.-Nr.	1092-27	1092-28	1097-28
Verpackung innen/Versand	- / 10	- / 10	- / 10
PG 120 Preis € / 100 ST	5.960,00	8.710,00	6.360,00

Mein Gehäuse. Für mich gemacht!

Sie produzieren oder Verarbeiten moderne Bedienelemente für die Gebäudetechnik für Beton-, Mauerwerks- oder Hohlwände?

Wir haben Ihre maßgeschneiderte Gehäuselösung!

- Ein hochwertiges und flexibles Kunststoffgehäuse.
- Entwickelt auf der Basis langjähriger Erfahrung in der Kunststofftechnik.
- welche Maße Ihr Produkt auch immer hat, wir bringen es optimal in Form!
- Sehen Sie selbst: Einfacher geht es nicht!



Konfigurieren Sie Ihr Wunschgehäuse
www.meingehaese.de macht es mit dem Konfigurator möglich!



Innendämmdose



Geräte-Verbindungsdose für Elektro-Installationen in Innendämm-Systemen. Zur dauerhaft sicheren und wärmebrückenfreien Befestigung von Schaltern, Steckdosen und weiteren Geräten in innenseitig gedämmten Außenwänden. Für ein optimales Raumklima mit nachgewiesenem Schutz vor Feuchteschäden. Anwendbar in vielen Innendämm-Systemen.

- Für die Installation in gedämmten Innenwänden
- Garantiert wärmebrückenfreie Installation
- Feuchtigkeitsregulierend und dämmend
- Vermeidung feuchtebedingter Bauschäden
- Einsetzbar in vielen Dämm-Systemen
- Für Dämmstärken von 30 bis 100 mm
- Montage am Mauerwerk ohne Gips



Anwendungsbeispiele



Erhaltenswerte Fassaden aus Sichtmauerwerk oder bei Stuckfassaden.



Fassade eines denkmalgeschützten Fachwerkhäuses.



Geeignet z. B. für diffusionsoffene Dämm-Systeme aus mineralischen Dämmstoffen.



Einsatz im Bestandsmauerwerk bei unterschiedlichen Dämmstärken möglich.

Speziell entwickelt für eine fachgerechte Installation in diffusionsoffenen Innendämm-Systemen.

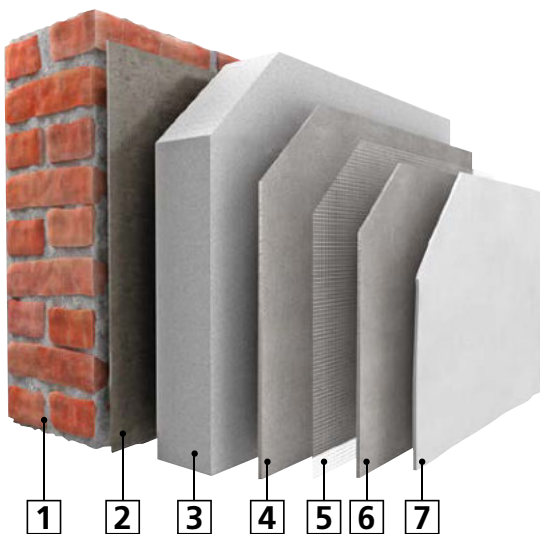

1 Mauerwerk | **2** Verklebung | **3** Dämmstoffplatte | **4** Armierungsputz | **5** Armierungsgewebe | **6** Armierungsputz | **7** Endputz, Dekorputz

Technische Informationen



Luftdichtheit:

- Erhalt der luftdichten Ebene
- keine Luft-Durchströmung möglich
- Hinterströmung des Dämmsystems wird verhindert
- keine Konvektion
- kein Eintrag von Schimmelsporen

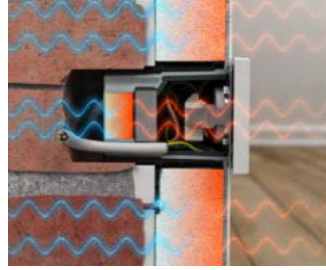

Wärmedämmung:

- Keine Wärmebrücke
- Raumwärme gelangt in die Dose aber nicht in die kalte Mauer
- Dämmkomponente ersetzt Funktion des Dämmsystems

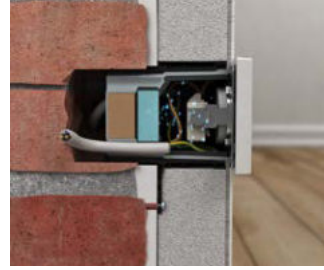

Feuchteregulierung:

- Raumseitige Feuchtigkeit (durch schlechtes Lüften, viele Personen im Raum) wird gespeichert
- Feuchte wird gezielt wieder abgegeben
- keine Korrosion an den Geräteklemmen



Wärmeleitfähigkeit:

- Hochwärmeleitfähiger Kunststoff in der Innendose
- Raumwärme wird in Dose geleitet
- Die erhöhte Oberflächentemperatur verhindert Bildung von Kondensat

Nachweis der Funktionsfähigkeit

Eine umfangreiche Bauteilprüfung der TU Dresden - Institut für Bauklimatechnik - bestätigt nachweislich die Funktionsfähigkeit der KAISER Innendämmungsdose. Die Untersuchung an Innendämm-Systemen mit $\lambda > 0,03 \text{ W/mK}$ in Dämmstärken von 30 bis 100 mm bestätigen, dass mit der neuartigen Innendämmungsdose hygrophysikalisch bedingte Schäden ausgeschlossen werden können. Das Zertifikat steht auf unserer Website im PDF-Format zum Download bereit.



Verarbeitungshinweise



Montage am Mauerwerk ohne Verwendung von Gips oder Mörtel.



Maßangaben auf dem Adapter ermöglichen eine einfache Anpassung an die Dämmstärke.



Die Dose bietet 4 Einführungsmöglichkeiten für Leitungen bis $\text{Ø } 11,5 \text{ mm}$.



Passgenaue und luftdichte Leitungseinführung mit Bohrer erstellen.

Erstellung von Kombinationen



Kombination von Dosen durch einfaches Verrasten der Adapter.

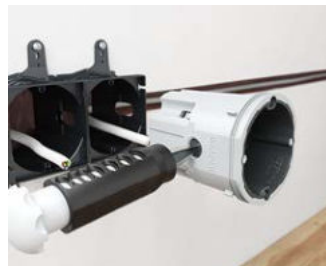

Kombinationsabstand 71 mm durch Abtrennen des vorgeprägten Randes.



Vollisolierte Durchverdrahtung mittels Verbindungsstutzen (Art.-Nr. 9060-88).



Einbaubeispiel einer Doppelsteckdose.

Zuordnungs-Tabelle zur Erstellung von Einführungsöffnungen



HSS Bohrer		Einstellung Ø
NYM-Leitung	3 x 1,5 mm ²	8,0
	5 x 1,5 mm ²	9,5
	3 x 2,5 mm ²	9,5



Universal-Öffnungsschneider		Einstellung Ø
Verbindungsstutzen	Art.-Nr. 9060-88	14
Elektroinstallationsrohr	M16	17

Montage



Dämmstärke ermitteln, Befestigungslaschen des Adapters anpassen.



Bei Dämmstärken < 100 mm Wandöffnung erstellen (Ø 82 mm).



Position auf der Wand festlegen und anzeichnen.



Leitung rückseitig in Adapter einführen, Adapter an der Wand befestigen.



Leitungen in Dose einführen, Dose am Adapter festschrauben.



Leitung abmanteln, Signaldeckel einsetzen.



Anbringen der Innendämmung um die Dose herum.



Signaldeckel entfernen und gewünschten Geräteeinsatz montieren.

Innendämmungsdose

- Geräte-Verbindungsdose für gedämmte Innenwände
- inklusive Befestigungsadapter
- rückseitige Leitungseinführungen
- umlaufende luftdichte Dichtlippe
- Kombination untereinander möglich



Produkt-Film



Produkt-Daten

Tiefe	90 mm
Abmessung Adapter (LxBxT)	75 x 81 x 100 mm
für Dämmstärken	30 - 100 mm
Geräteschrauben	2
Schraubabstand	60 mm
Leitungseinführungen bis Ø 11,5 mm	4
Verbindungsstutzen pro VPE	3
Halogenfrei	Ja
Art.-Nr.	1159-90
Verpackung innen/Versand	5 / 50
PG 180 Preis € / 100 ST	5.200,00

Befestigungsadapter Innendämmungsdose

- zur sicheren Befestigung der Innendämmungsdose
- zur Montage am Mauerwerk
- für Norm-Kombinationen 71 mm



Abmessung Adapter (LxBxT)	75 x 81 x 100 mm
für Dämmstärken	30 - 100 mm
Halogenfrei	Ja
Art.-Nr.	1159-91
Verpackung innen/Versand	5 / 50
PG 180 Preis € / 100 ST	778,00

Verbindungsstutzen

- zur vollisolierten Durchverdrahtung bei Kombinationen
- für Art.-Nr. 1159-90, 1555-51, 9069-03, 9069-04 und 9074-03



Art.-Nr.	9060-88
Verpackung innen/Versand	25 / 100
PG 190 Preis € / 1 ST	1,44

UNTERPUTZ

HOHLWAND

BETONBAU

EINBAUGEHÄUSE

BRANDSCHUTZ

STECKBAR/AUFPUTZ

CONNECTIVITY

KABELVERSCHR.

WERKZEUG

SERVICE



Universal-Geräteträger

Universal-Geräteträger für die sichere Befestigung von Elektro-Installationen in oder an wärmeisolierten Fassaden. Stabile Befestigung von Außenleuchten, Steckdosen, Bewegungsmeldern, Außen-Temperaturfühlern, Funkempfängern, Windmessern, Kameras, Briefkästen und vielem mehr.

- Sichere Befestigung verschiedener Geräte an oder in gedämmten Fassaden
- Vermeidung von Wärmebrücken
- Schnelle Montage durch Rastverbindungen
- Für Dämmstärken von 60 bis 360 mm



Anwendungsbeispiele



Verarbeitungshinweis

Traglast in Abhängigkeit zur Dämmstärke. Universal-Geräteträger ist ausschließlich für die vertikale Montage (hochkant) geeignet!

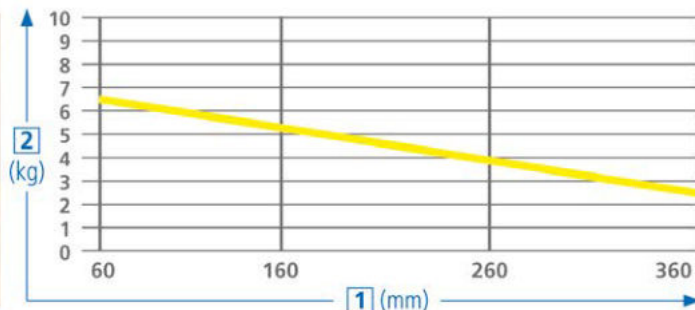
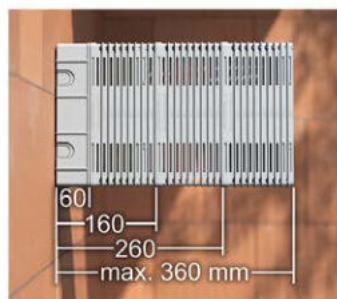
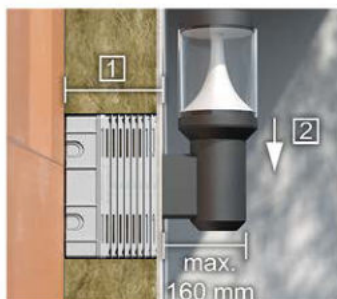

1 Außendämmung - Dämmstärke | 2 zulässige Traglast

Wärmebrückenberechnung

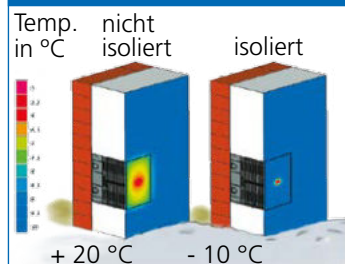

Bei sachgemäßer Montage des Geräteträgers sind Wärmeverluste kaum messbar.

Berechnung und Quelle:
PASSIV HAUS INSTITUT
Dr. W. Feist

[mm]	isoliert [m ²]	nicht isoliert [m ²]
160	0,027	0,300
360	0,039	0,520

Montage



Gehäusesockel lotrecht auf der Wand ausrichten und mit geeignetem Befestigungsmaterial festschrauben.



Aufstockelement ggf. an die Dämmstärke anpassen.



Mitgelieferte Steinwolle einpassen.



Montageplatte aufsetzen (Verschlussclip unten) und verschließen.

Universal-Geräteträger

- bei Außendämmung von Wänden
- zur sicheren Befestigung von Leuchten, Sprechanlagen, Bewegungsmeldern und vielem mehr
- erweiterbar durch Aufstockelemente Art.-Nr. 1159-27 um je 100 mm (max. 360 mm)
- reduzierbar in 10 mm-Schritten
- mit Steinwollzuschnitt zum Ausfüllen des Geräteträgers



Produkt-Daten

Länge x Breite x Höhe	220 x 100 x 60-160 mm
Rohr-Kombieinführungen M20/25	6
Halogenfrei	Ja
650 °C /	Ja / Ja
Art.-Nr.	1159-24
Verpackung innen/Versand	- / 5
PG 180 Preis € / 100 ST	3.290,00

Aufstockelement

- zur Verlängerung des Universal-Geräteträgers um 100 mm einfach durch Aufrasten
- reduzierbar in 10-mm-Schritten durch Abschneiden
- mit Steinwoll-Zuschnitt zum Ausfüllen des Aufstockelementes



Länge x Breite x Tiefe	220 x 100 x 100 mm
Halogenfrei	Ja
Art.-Nr.	1159-27
Verpackung innen/Versand	- / 5
PG 180 Preis € / 100 ST	1.740,00



Universal-Geräteträger mit Kombieinsatz

Universal-Geräteträger mit Kombieinsatz für die Installation von Türsprechanlagen und Einbaugeräten in der gedämmten Fassade. Die perfekte Basis für Sprechanlagen, Steckdosen, Schalter und vieles mehr, wie auch für 2er- oder 3er-Kombination.

- Garantiert wärmebrückenfreie Installation
- Für Türsprechanlagen und variable Geräteeinbau-Kombinationen 1-fach bis 3-fach
- Für zukünftige Erweiterungen ohne Beschädigung der Fassade
- Für Isolierstärken bis 360 mm



Anwendungsbeispiele



Der Aufsatz eignet sich für 1-fach, 2-fach oder 3-fach Kombinationen...



...und ermöglicht darüber hinaus zukünftige Erweiterungen, ohne die Fassade zu beschädigen.



Der Geräteträger mit Kombieinsatz kann...



...horizontal oder vertikal eingebaut werden.

Wärmebrückenberechnung

Bei sachgemäßer Montage sind Wärmeverluste kaum messbar. Berechnung und Quelle: Innen: +20°C, Außen: -10°C | PASSIV HAUS INSTITUT Dr. W. Feist

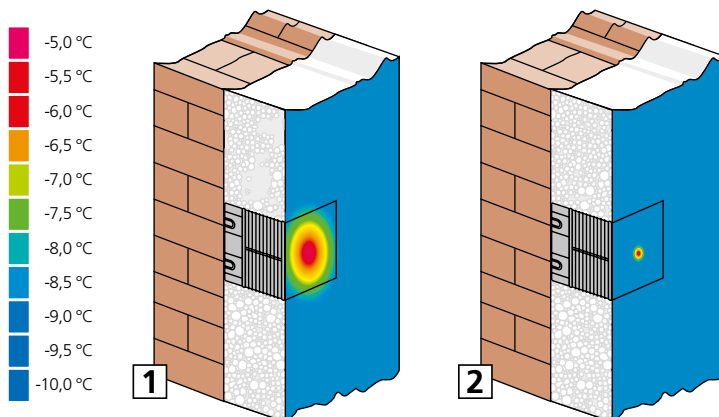

1 nicht isoliert | 2 isoliert

Montage



Position auf der Wand festlegen und anzeichnen.



Gehäusebasis auf der Wand festschrauben.



Aufstockelement ggf. an die Dämmstärke anpassen.



Aufstockelement aufsetzen und einrasten.



Die mitgelieferte Steinwolle einpassen.



Den Kombinationseinsatz aufsetzen (Verschlussclip unten) und einrasten.

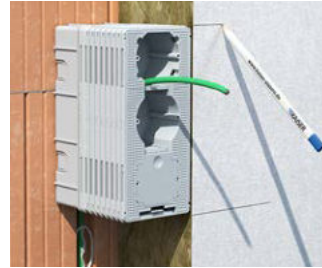

Nun kann die Dämmung angepasst und montiert werden.



Nach Aufbringen der Putzschicht das gewünschte Gerät einsetzen.

Universal-Geräteträger mit Kombieinsatz

- bei Außendämmung von Wänden
- zur sicheren Befestigung von Sprechanlagen, Schaltern, Steckdosen u. v. m.
- erweiterbar durch Aufstockelement um je 100 mm (max. 360 mm)
- mit Steinwollzuschnitt zum Ausfüllen des Geräteträgers



Produkt-Film



Produkt-Daten

Länge x Breite x Tiefe	220 x 100 x 160 mm
DIN EN Rohr Ø	max. 25 mm
Leitungseinführungen	max. Ø 15 mm
Dämmstärke	60 - 160 mm
Halogenfrei	Ja
Art.-Nr.	1159-26
Verpackung innen/Versand	- / 5
PG 180 Preis € / 100 ST	4.300,00

Aufstockelement

- zur Verlängerung des Universal-Geräteträgers um 100 mm einfach durch Aufrasten
- reduzierbar in 10 mm-Schritten
- mit Steinwoll-Zuschnitt zum Ausfüllen des Aufstockelementes



Länge x Breite x Tiefe	220 x 100 x 100 mm
Halogenfrei	Ja
Art.-Nr.	1159-27
Verpackung innen/Versand	- / 5
PG 180 Preis € / 100 ST	1.740,00



System-Geräteträger

Der System-Geräteträger ist so konstruiert, dass er sich perfekt in die Außendämmung einfügt und auf diese Weise Wärmebrücken zuverlässig verhindert. Eine einfache und schnelle Befestigung mit dem im Lieferumfang enthaltenen Schraubdübel verankert den Geräteträger dauerhaft sicher an vielen Untergründen. Bestens geeignet für eine stabile Befestigung von Außenleuchten, Steckdosen, Türkommunikationsanlagen und vielem mehr. Dabei sind auch hohe Traglasten problemlos möglich.

- Schnellste, montagefreundliche Installation
- 2 Produktvarianten ermöglichen vielfältige Anwendungen
- Wärmebrücken werden effektiv vermieden
- In 10 mm Schritten an Dämmstärke anpassbar – Zuschneiden entfällt
- Modularer Aufbau für Dämmstärken von 160 bis 310 mm



Anwendungsbeispiele



Der System-Geräteträger mit Kombination eignet sich für 1-fach...

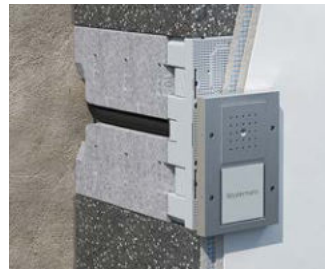

...2-fach und 3-fach Kombinationen. Für zukünftige Erweiterungen lassen sich nicht genutzte Gerätedosen nutzen, ohne die Fassade zu beschädigen.



Der System-Geräteträger als Geräteträger kann als Leitungsauslass...

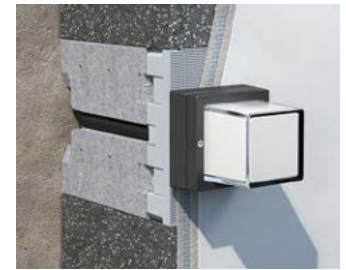

...für die Montage von Leuchten und anderen Geräten genutzt werden.

Wärmebrückenberechnung

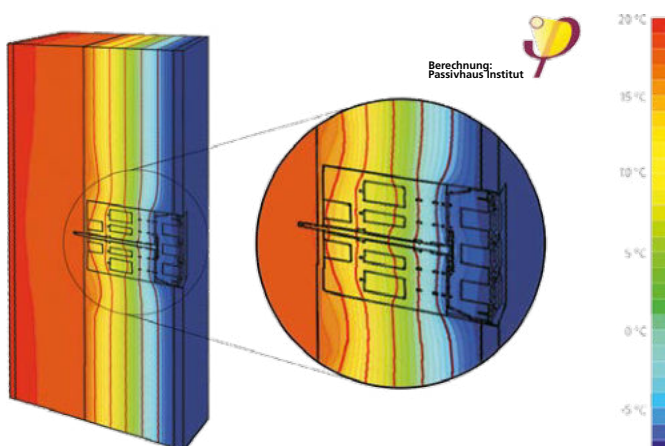

Eine Wärmebrückenberechnung vom Passivhaus Institut, Darmstadt belegt, dass der System-Geräteträger einen punktuellen Wärmebrückenverlustkoeffizienten $x_{WB} < 0,01 \text{ W/K}$ aufweist und somit die Anforderungen an eine wärmebrückenfreie Fassade erfüllt.

Traglasten

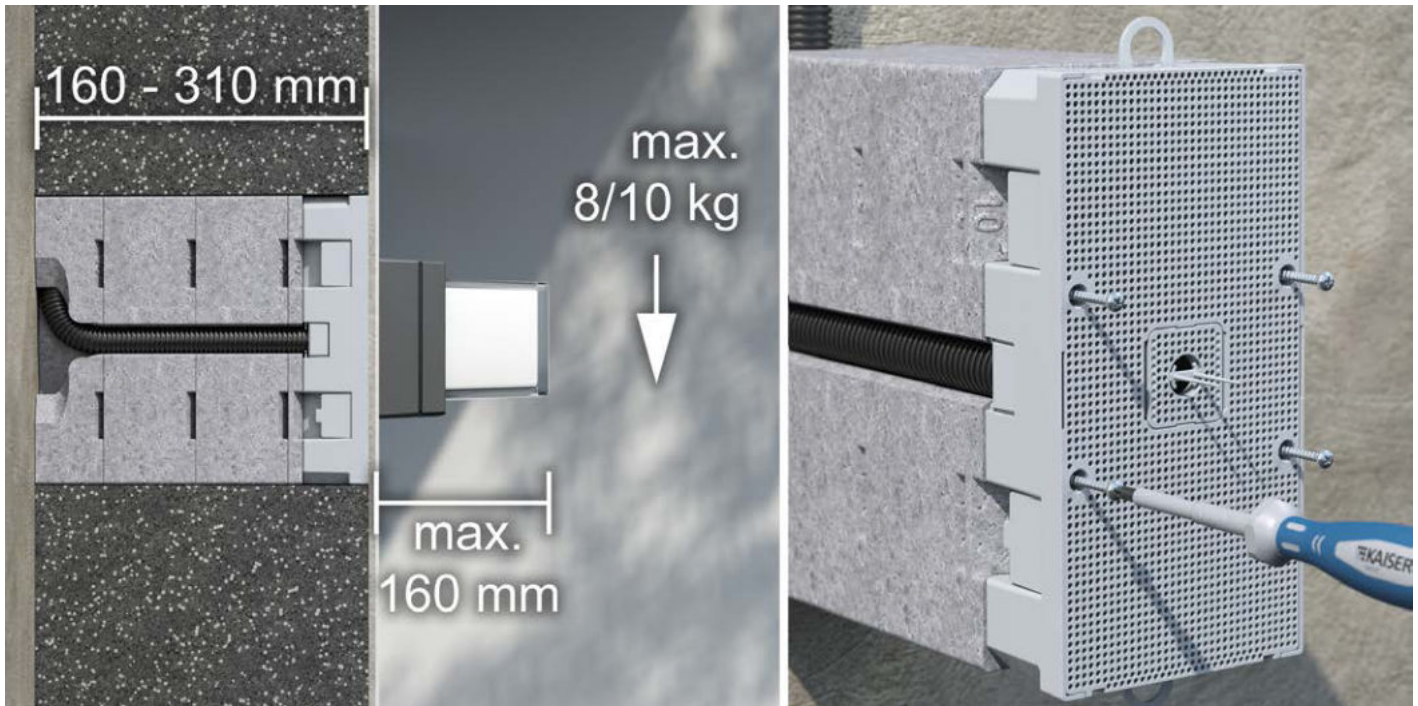

1 Traglasten - von Dämmstärke unabhängig: Bei einer Ausladung von 160 mm und Dämmstärken von 160 bis 310 mm; 8 kg ohne zusätzliches Verschrauben der Frontplatte; 10 kg mit zusätzlichem Verschrauben der Frontplatte. Der System-Geräteträger ist vertikal (hochkant) zu montieren. Das Bohrloch für den Dübel muss passgenau erstellt werden. | **2** Erhöhung der Traglasten: Für die Befestigung großer Lasten empfiehlt sich die zusätzliche Sicherung der Montageplatte mittels vier Schrauben $\text{\O} 3,5 \times 25$.

Flexibel Einsetzbar

Die Auswahl von zwei Frontteilen und der modulare Aufbau machen den System-Geräteträger zu einem äußerst flexibel einsetzbaren Produkt. Durch eine Anpassung an die Dämmung in 10 mm Schritten entfällt das Zuschneiden. Die Befestigung mit nur einem Schraubdübel reduziert die Montagezeit auf ein Minimum und sorgt gleichzeitig für eine sichere Verankerung am Untergrund, wie z. B. Mauerwerk, Beton oder Holzwerkstoffe.

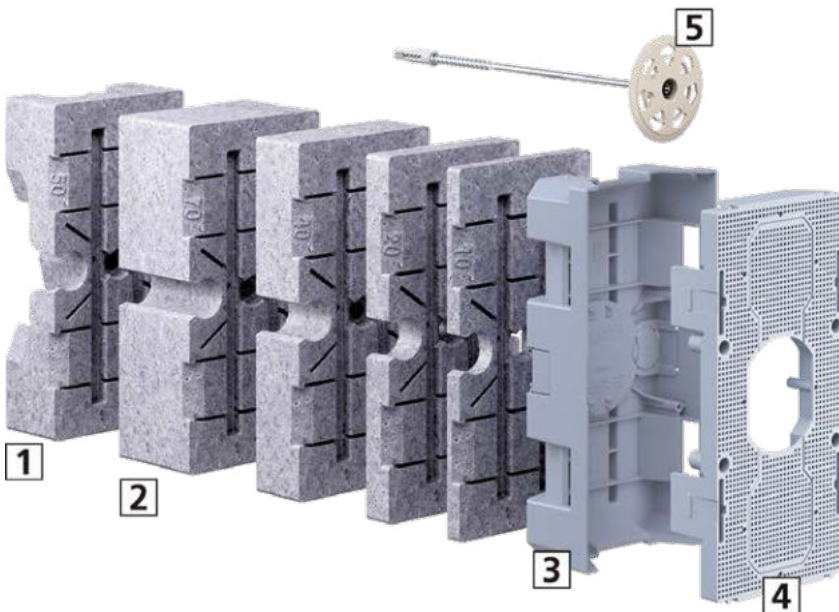

1 Grundelement | **2** Zwischenelemente | **3** Gehäusebasis | **4** Frontplatte | **5** Schraubdübel

Montage



Mauerwerk mit Rohraustritt.



Geräteträger durch die passende Wahl von Bauteilen an Dämmstärken anpassen.

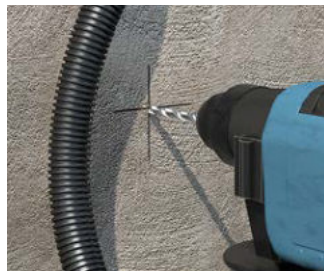

Bohrloch Ø 8 mm und mind. 50 mm tief erstellen.



Schraubdübel den Seitenlaschen entnehmen. Beachten Sie die unterschiedlichen Längen!

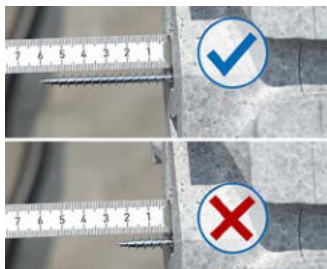

Die Dübel-Schraube muss das Grundelement um mind. 40 mm überragen.



Geräteträger an die Wand halten, ausrichten und mit Dübel befestigen.



Das Rohr in die seitliche Führung drücken und ablängen.

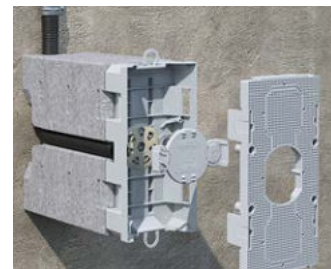

Gewünschtes Frontteil aufraffen. Styroporstopfen und die Dübelabdeckung aufbringen.

Tipps und Tricks



Für ein zusätzliches Rohr können die Stege bei den Neoportteilen entfernt...



...und bei der Dübelabdeckung die perforierte Einföhrung ausgebrochen werden.

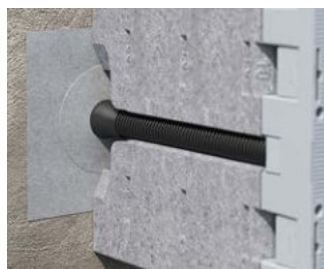

Für die luftdichte Installation die Rohr-Austrittsstelle mit einer geeigneten Luftdichtungsmanschette...



...und das Rohr mit einem Dichtstopfen versehen.

Kombinationsmöglichkeiten Frontplatten



Multi-Geräte-Frontplatte (Art.-Nr. 9966.31 und 9966.32); Öffnung Ø 1 x 68 mm.

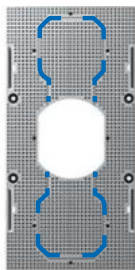

Kombinationen 2-fach und 3-fach durch Ausbrechen der Abdeckungen möglich.

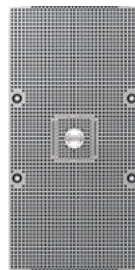

Auslieferungstatus (Art.-Nr. 9966.21 und 9966.22), Universalmontageplatte.

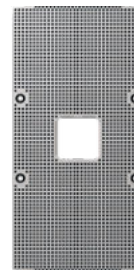

Universalmontageplatte mit ausgebrochenem Auslass für Leuchten.

System-Geräteträger 160 - 240 mm

- Anpassung an Dämmstärke in 10 mm Schritten möglich
- inklusive 2 Schraubdübel
- Material: Polyethylen
- Isolationsmaterial: Neopor
- Verarbeitungstemperatur: - 5 °C / + 60 °C



Produkt-Film



Produkt-Daten

Länge x Breite x Höhe	220 x 110 x 160-240 mm	220 x 110 x 160-240 mm
Rohr-Kombieinführungen M20/25	2	2
Kombination	1x1 / 2x1 / 3x1	Leuchtenauslass / Montageplatte
Schraubdübel	1 x 200 mm, 1 x 240 mm	1 x 200 mm, 1 x 240 mm
Halogenfrei	Ja	Ja
850 °C	Ja	Ja / Ja
	-	Ja
Art.-Nr.	9966.31	9966.21
Verpackung innen/Versand	- / 5	- / 5
PG 180 Preis € / 100 ST	5.460,00	5.460,00

System-Geräteträger 240 - 310 mm

- Anpassung an Dämmstärke in 10 mm Schritten möglich
- inklusive 2 Schraubdübel
- Material: Polyethylen
- Isolationsmaterial: Neopor
- Verarbeitungstemperatur: - 5 °C / + 60 °C



Produkt-Film



Produkt-Daten

Länge x Breite x Höhe	220 x 110 x 240-310 mm	220 x 110 x 240-310 mm
Rohr-Kombieinführungen M20/25	2	2
Kombination	1x1 / 2x1 / 3x1	Leuchtenauslass / Montageplatte
Schraubdübel	1 x 280 mm, 1 x 320 mm	1 x 280 mm, 1 x 320 mm
Halogenfrei	Ja	Ja
850 °C	Ja	Ja / Ja
	-	Ja
Art.-Nr.	9966.32	9966.22
Verpackung innen/Versand	- / 5	- / 5
PG 180 Preis € / 100 ST	6.210,00	6.210,00

UNTERPUTZ

HOHLWAND

BETONBAU

EINBAUGEHÄUSE

BRANDSCHUTZ

STECKBAR / AUFPUTZ

CONNECTIVITY

KABELVERSCHR.

WERKZEUG

SERVICE



Ausgezeichnet mit dem
BAKA-Award 2019

Einbaugehäuse ThermoX® Iso +

Einbaugehäuse für die sichere und wärmebrückenfreie Installation von starren und schwenkbaren LED-Einbauleuchten und Einbaugeräten in gedämmten Decken. Das Gehäuse schützt das umgebende Dämmmaterial vor den hohen Betriebstemperaturen der LED-Leuchte sowie die LED-Leuchte selbst vor Verschmutzung. Durch das integrierte Dämmelement werden Wärmebrücken zuverlässig verhindert.

- Für die Installation von Leuchten und Einbaugeräten in gedämmten Decken
- Für alle gängigen Dämmstoffe geeignet
- Thermisch geschützter Installationsraum
- Vermeidung von Wärmebrücken durch das integrierte Dämmelement
- Für Dämmstärken ab 100 bis 160 mm (170 bis 350 mm mit Aufstockelement)
- Anpassung an die Dämmstärke in 10-mm-Schritten
- Einbaudurchmesser bis \varnothing 86 mm



Anwendungsbeispiele

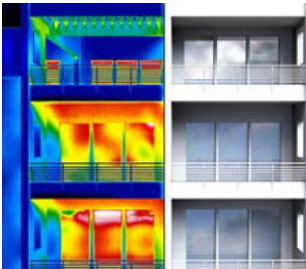

Gebäude werden mit Wärmedämmverbundsystemen (WDVS) wärmebrückenfrei ausgeführt, z. B. ...



...gedämmte Außendecken überbauter Terrassen mit Beleuchtung.



...gedämmte, zurückspringende Eingangsbereiche mit Beleuchtung.



...gedämmte Fassaden mit Außenbeleuchtung über dem Eingang und Garagentor.

Wärmebrückenberechnung / Temperatur-Profil

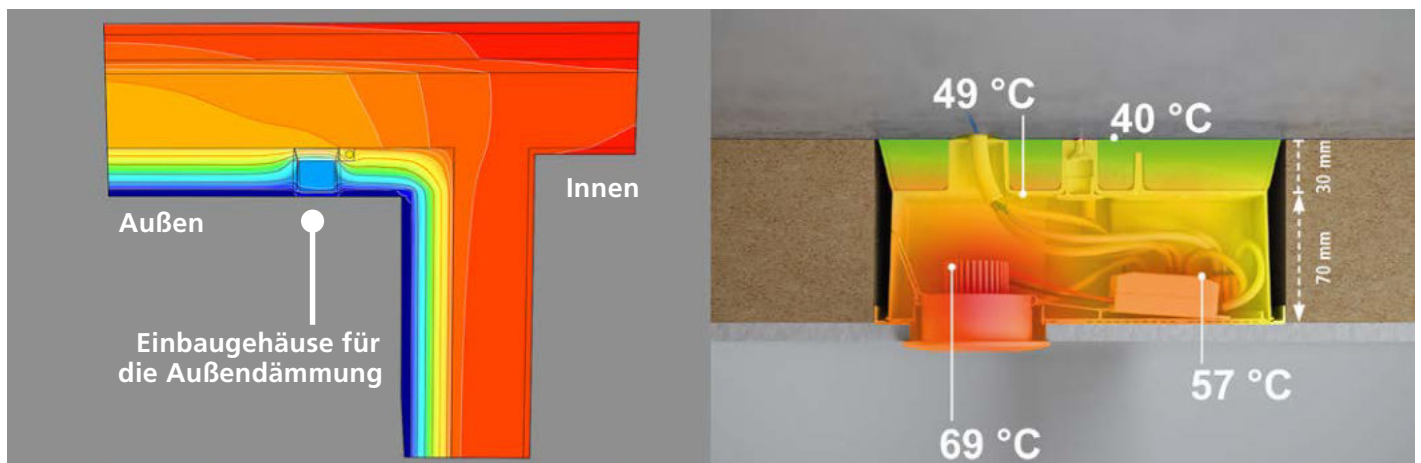

Eine Wärmebrückenberechnung vom Passivhaus Institut, Darmstadt belegt, dass Wärmebrücken durch das Einbaugehäuse für die Außendämmung zuverlässig verhindert werden. Das Einbaugehäuse ist auch für die Verwendung bei Passivhäusern geeignet.

Montage



Einbaugehäuse an die gemessene Dämmstärke anpassen.

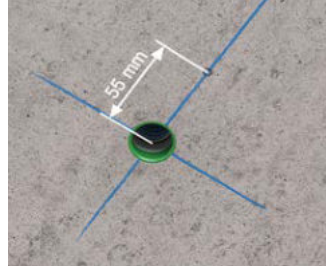

Befestigungspunkt 55 mm vom Leuchtenmittelpunkt anzeichnen.



Alternativ: Einbaugehäuse mit den Ausrichtmarkierungen für die Leuchte positionieren und Bohrloch anzeichnen.



Rohreinführung ausbrechen oder passgenaue Leitungseinführung für die luftdichte Installation erstellen, z. B. mit dem KAISER Universal-Öffnungsschneider (Art.-Nr. 1085-80).



Einbaugehäuse an die Decke schrauben und Abdeckung der Schraube montieren.



Rohr oder Leitung in das Einbaugehäuse einführen; Rohr mit Dichtstopfen versehen.



Einbaudurchmesser 68 mm zum Einschlagen, Einbaudurchmesser bis 86 mm zum Ausfräsen.



Anbringen der Dämmung und Putz. Montage des LED Einbaustrahlers mit reichlich Raum für das Vorschaltgerät.

Verarbeitungshinweise



Universal Frontteil für Einbaudurchmesser 68 mm zum Einschlagen oder universell bis \varnothing 86 mm zum Ausfräsen (um 180° drehen).



Einbautiefe 70 mm (Dämmstärke 100 mm).



Einbautiefe 100 mm (Dämmstärke 130 mm).

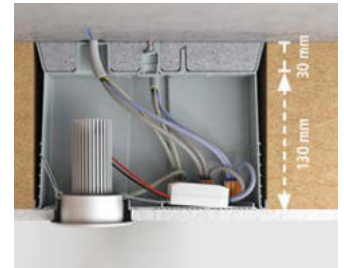

Einbautiefe 130 mm (Dämmstärke 160 mm).

Einbaugehäuse ThermoX® Iso +

- bei Außendämmung von Decken
- für Dämmstärken ab 100 mm
- Anpassung an die Dämmstärke in 10-mm-Schritten
- für LED Leuchten bis 8 Watt
- max. Einbautiefe der Leuchte 70 bis 130 mm (Dämmstärke abzgl. 30 mm)
- Frontplatte mit Einbaudurchmesser 68 mm oder universell bis Ø 86 mm
- Raum für Vorschaltgeräte 120 x 30 x 28 mm (Einbaudurchmesser 68 mm, Einbautiefe 70 mm)



Produkt-Film



Produkt-Daten

Länge x Breite x Höhe	220 x 110 x 160 mm
Dämmstärke	100 - 160 mm
Einbaudurchmesser Leuchte / Lautsprecher	68 - 86 mm
max. Lampenleistung	8 Watt
max. Einbautiefe der LED-Leuchten	70 - 130 mm
Leitungs- oder Rohreinführungen bis max. Ø 25 mm	5
Halogenfrei	Ja
Art.-Nr.	1159-70
Verpackung innen/Versand	- / 6
PG 180 Preis € / 100 ST	5.100,00

Aufstockelement

- für Einbaugehäuse für die Außendämmung
- für Dämmstärken 170 - 350 mm
- Anpassung an die Dämmstärke in 10-mm-Schritten



Länge x Breite x Höhe	220 x 110 x 190 mm
Dämmstärke in Kombination mit Art.-Nr. 1159-70	170 - 350 mm
Halogenfrei	Ja
Art.-Nr.	1159-71
Verpackung innen/Versand	- / 6
PG 180 Preis € / 100 ST	2.190,00

Teleskop-Geräteträger und -dose.

Für die sichere Installation von Leuchten, Bewegungsmeldern und vielen weiteren Geräten in und an gedämmten Fassaden. Für heutige Dämmstärken optimiert, ermöglichen die Teleskop-Produkte vielfältige Anwendungen in Dämmungen mit Stärken von 80 bis 200 mm. Die zwei Rohreinführungen des Grundträgers gewährleisten einen sicheren Rohranschluss, die im Trägerarm integrierte Leitungsführung sorgt für einen einfachen und schnellen Leitungseinzug.

- Stabiler Halt an Wand und Decke
- Für Dämmstärken von 80 bis 200 mm
- Geräteträger für Anbaugeräte mit einem Gesamtgewicht bis 5 kg
- Gerätedose kombinierbar im Normabstand 71 mm
- Rohreinführungen am Träger mit interner Leitungsführung
- Einfaches Abschneiden auf Dämmstärke durch integrierte Maßangabe
- Frontfixierung und Tiefenanschlag vermeiden Fehlinstallationen
- Befestigung der Montageplatte/Gerätedose von vorne



Anwendungsbeispiele



Wärmebrückenberechnung / Traglast

Eine Wärmebrückenberechnung vom Passivhaus Institut Dr. Feist, Darmstadt, hat ergeben, dass die Wärmeleitfähigkeit nur unwesentlich verändert wird und somit nachweislich keine Wärmebrücken entstehen. Der Verlustkoeffizient „x WB“ beträgt bei ausgefülltem Zwischenraum zwischen Grundträger und Montageplatte / Gerätedose mit Dämmmaterial beim Teleskop-Geräteträger 0,0085 W/K und bei der Teleskop-Gerätedose 0,0077 W/K.

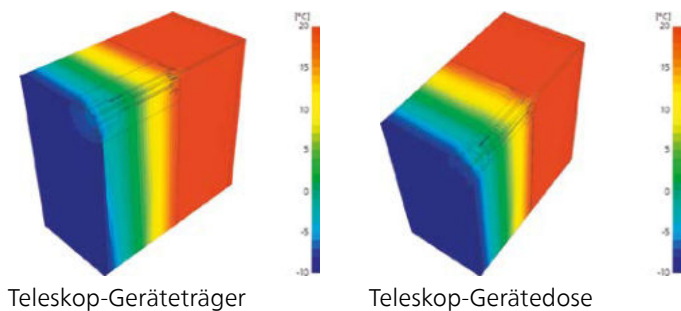

Bei der Wandmontage des Geräteträgers ist darauf zu achten, dass die Rohreinführungen senkrecht ausgerichtet sind.

Montage des Grundträgers



Leitungswege vorbereiten. Eine direkte Leitungsführung durch Mauerwerk und Dämmung sollte vermieden werden.



Um eine rückseitige Leitungsführung zu ermöglichen, lässt sich die interne Leitungsführung einfach ausbrechen.



Träger durch Absägen auf benötigte Länge kürzen, integrierte Maßangabe sorgt für exaktes Ablesen des Maßes.

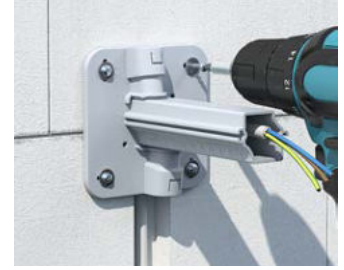

Langlöcher ermöglichen die exakte Ausrichtung auch bei ungenauen Bohrungen.

Montage des Geräteträgers



Montageplatte bis zum Anschlag auf den Trägerarm aufsetzen.

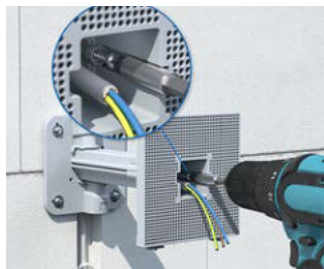

Die Frontfixierung und der Tiefenanschlag gewähren immer eine maßgenaue Einstellung und verhindern Fehlinstallationen.



Seitliche Fixierungen ermöglichen das sichere Positionieren mehrerer Geräteträger nebeneinander...



...sowie eine stabile Befestigung für Anbaugeräte mit großem Abstand der Befestigungspunkte.

Montage der Gerätedose



Gerätedose bis zum Anschlag auf den Trägerarm aufsetzen.



Die Frontfixierung und der Tiefenanschlag gewähren immer eine maßgenaue Einstellung und verhindern Fehlinstallationen.



Für Mehrfachkombinationen Seitentrennwände heraus-schneiden und Gerätedosen verbinden.



Zwei- und Dreifachkombinationen lassen sich einfach und sicher mit nur einem Träger waagrecht oder senkrecht installieren.

Produktvorteile



Maßangaben auf dem Träger sorgen dafür, dass die Trägerlänge einfach auf die Dämmstärke abgesägt werden kann ganz ohne zu messen.



Langlöcher ermöglichen die exakte Ausrichtung auch bei ungenauen Bohrungen.



Die beiden Rohreinführungen am Träger gewährleisten eine sichere Rohraufnahme. Die integrierte Leitungsführung garantiert einen einfachen und schnellen Leitungszug.



Leuchten und viele weitere Geräte werden einfach mit Schrauben bis Ø 4 mm durch den Putz an der Montageplatte befestigt.

Teleskop-Geräteträger

- zur sicheren Befestigung von Leuchten und vielem mehr
- bei Außendämmung von Wänden und Decken
- Montagefläche zur dübellosen Geräteinstallation

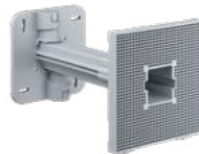

Produkt-Film



Produkt-Daten

Länge x Breite	120 x 120 mm
Dämmstärke	80 - 200 mm
max. Befestigungsfläche für Geräte	120 x 120 mm
Rohreinführung M20 am Träger	2
Gewichtsbelastung bei Deckenanbau	5 kg
Gewichtsbelastung bei Wandanbau	5 kg
Halogenfrei	Ja
Art.-Nr.	1159-60
Verpackung innen/Versand	- / 10
PG 180 Preis € / 100 ST	2.520,00

Teleskop-Gerätedose

- zur sicheren Befestigung von Steckdosen und vielem mehr
- bei Außendämmung von Wänden und Decken
- mit 2 Schraubdomen
- Norm-Kombinationsabstand 71 mm



Kombi-Gerätedose

- für Kombinationen mit Teleskop-Gerätedose (Art.-Nr. 1159-61)



Tiefe x Länge x Breite	50 x 68 x 70 mm	50 x 68 x 70 mm
Dämmstärke	80 - 200 mm	-
Schraubabstand	60 mm	-
Rohreinführung M20 am Träger	2	-
Leitungseinführungen bis Ø 16 mm	2	2
Halogenfrei	Ja	Ja
Art.-Nr.	1159-61	1159-62
Verpackung innen/Versand	- / 10	- / 10
PG 180 Preis € / 100 ST	2.440,00	1.110,00



Mini-Geräteträger

Mini-Geräteträger für die nachträgliche Befestigung verschiedenster Anbaugeräte an gedämmten und bereits verputzten Wärmedämmverbundsystemen (WDVS). Dauerhaft sicher und ohne Wärmebrücken können Leuchten, Bewegungsmelder, Außenfühler und vieles mehr schnell und einfach befestigt werden.

- Für die nachträgliche Installation an gedämmten Fassaden
- Exaktes, bündiges Ausrichten von Anbaugeräten
- Garantiert wärmebrückenfreie Installation
- 4 Schwenkschneiden für die sichere Verankerung
- Kein Eindringen von Feuchtigkeit



Anwendungsbeispiele



Die kleinen Mini-Geräteträger werden durch Leuchten und kleinere Geräte verdeckt.



Sichere Befestigung von Bewegungsmeldern.



Unsichtbar auch bei randnaher Befestigung.



Stabile und einfache Montage der Eckbefestigung.

Wärmebrückenberechnung

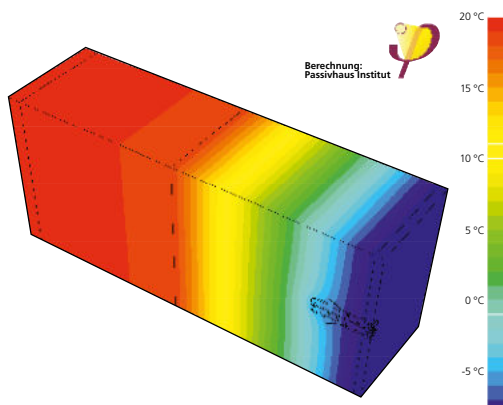

Ein Wärmebrückennachweis vom Passivhaus Institut Dr. Feist, Darmstadt, hat ergeben, dass die Wärmeleitfähigkeit nur unwesentlich verändert wird und somit nachweislich die wärmebrückenfreie Elektro-Installation gewahrt bleibt. Der Verlustkoeffizient „x WB“ beträgt 0,000054 W/K.

Maximale Auszugskräfte des Mini-Geräteträgers.

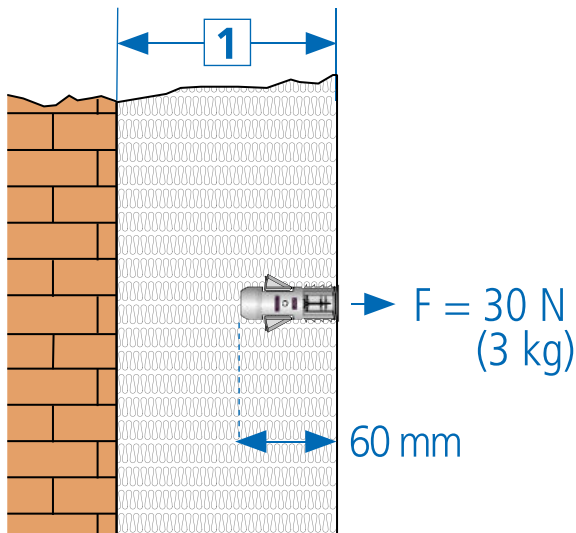

1 Außendämmung - Dämmstärke

Systemaufbau organischer WDVS

Speziell für die nachträgliche Installation in organischen Wärmedämmverbundsystemen (WDVS) wurde der Mini-Geräteträger entwickelt.

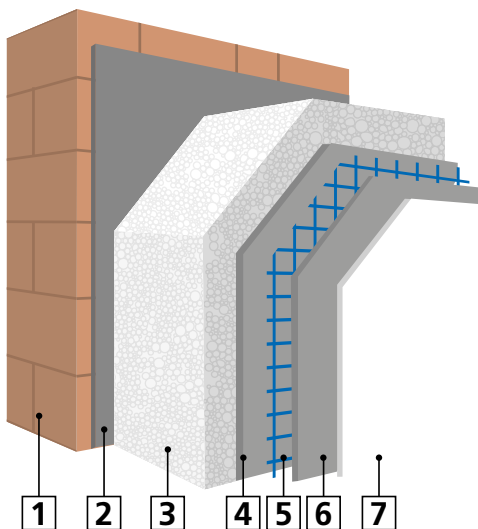

1 Mauerwerk | 2 Verklebung | 3 Dämmstoffplatte | 4 Armierungsputz | 5 Armierungsgewebe | 6 Armierungsputz | 7 Endputz, Dekorputz

Technische Informationen



Die Schwenkschneiden verankern den Mini-Geräteträger in der Dämmung.

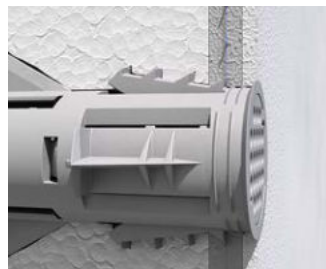

Klemmrippen, Dichtlippe und Halterand geben zusätzliche Stabilität.



Die variable Anschraubfläche gleicht Toleranzen bis zu 10 mm aus.



Die Anschraubfläche wird auch bei nah am Rand liegenden Befestigungspunkten verdeckt.

Montage

Der zweiteilige Mini-Geräteträger lässt sich mit wenigen Handgriffen sicher in der gedämmten Fassade verankern.



Einbauöffnungen Ø 20 mm mit SPECIAL Fräser mit Tiefenanschlag (Art.-Nr. 1088-06) erstellen.



Fräskrone lösen und Bohrkern entfernen.



Die Ankerhülse des Mini-Geräteträgers wandbündig in die Einbauöffnung eindrücken.



Den Befestigungskern eindrücken bis er in der Ankerhülse verrastet.



Durch das Eindrücken des Befestigungskerns werden die Schwenkschneiden in dem Dämmmaterial verankert und geben dem Mini-Geräteträger sicheren Halt.

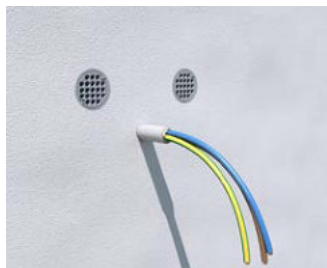

Die Mini-Geräteträger bieten nun stabile und wandbündige Anschraubflächen...

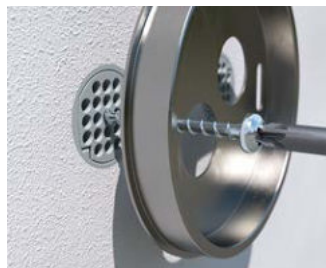

...und bieten einen Toleranzausgleich von bis zu 10 mm. Somit lassen sich alle Anbaugeräte auch nachträglich exakt ausrichten.



Die Leuchte ist stabil, sicher und wandbündig montiert.

Mini-Geräteträger

- nachträglicher Einsatz in bestehenden WDVS
- bestehend aus Ankerhülse und Befestigungskern
- für Dämmstärken ab 80 mm
- Anschraubfläche mit 10 mm Toleranzausgleich
- 4 Schwenkschneiden
- 2 Klemmrippen
- umlaufende Dichtlippe
- Gewichtsbelastung bis 30 N (3 kg)
- Gerätebefestigung mit selbstformenden Schrauben Ø 3,2 - 4 mm



Produkt-Film



Produkt-Daten

Länge	60 mm
Einbauöffnung	Ø 20 mm
Halogenfrei	Ja
Art.-Nr.	1159-50
Verpackung innen/Versand	10 / 100
PG 180 Preis € / 100 ST	737,00

Geräte-Verbindungsdose ECON® Styro55

Geräte-Verbindungsdose ECON® Styro55 für die nachträgliche Befestigung verschiedenster Einbaugeräte in gedämmten und bereits verputzten Wärmedämmverbundsystemen (WDVS). Dauerhaft sicher und ohne Wärmebrücke können Schalter, Steckdosen, Sprechanlagen und vieles mehr schnell und einfach installiert werden.

- Für die nachträgliche Installation an gedämmten Fassaden
- Fräsesystem verhindert Leitungsbeschädigung
- Garantiert wärmebrückenfreie Installation
- 4 Schwenkschneiden für die sichere Verankerung
- Kein Eindringen von Feuchtigkeit



UNTERPUTZ

HOHLWAND

BETONBAU

Anwendungsbeispiele



Sicherer Halt im WDVS ohne zu Kleben.



Geräteeinbau ohne Zerstörung der Dämmung und ohne Wärmebrücken.



Stabile und wandbündige Installation auch von Mehrfach-Kombinationen.

EINBAUGEHÄUSE

BRANDSCHUTZ

Wärmebrückenberechnung

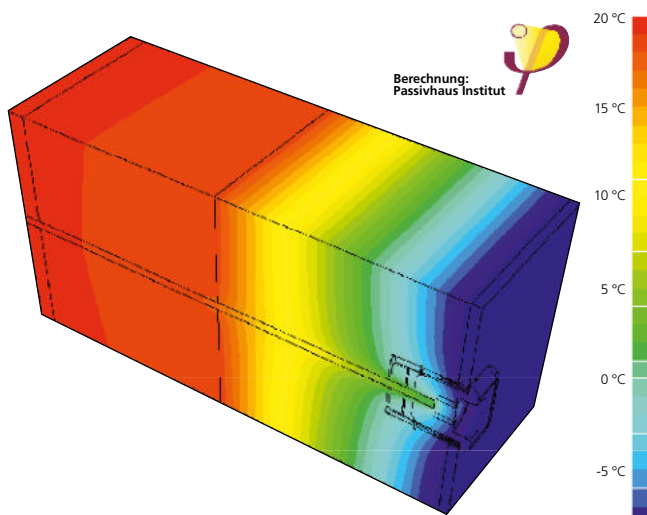

Ein Wärmebrückennachweis vom Passivhaus Institut Dr. Feist, Darmstadt, hat ergeben, dass die Wärmeleitfähigkeit nur unwesentlich verändert wird und somit nachweislich keine Wärmebrücken resultieren. Der Verlustkoeffizient „x WB“ beträgt 0,005044 W/K.

STECKBAR/AUFPUTZ

CONNECTIVITY

KABELVERSCHR.

WERKZEUG

SERVICE

Technische Informationen



Die werkzeuglose und winddichte Leitungseinführung vermeidet Zugluft entlang der Leitung.



Die Schwenkschneiden verankern die Dose stabil in der Dämmung. Die Klemmrippen im vorderen Bereich fixieren die Dose zusätzlich.

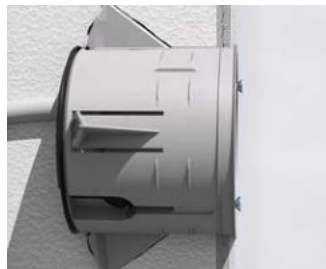

Die hintere Dichtlippe bewirkt eine Abdichtung zum Dämmstoff und vermeidet Zugluft entlang der Dose.



Die umlaufende Dichtlippe dichtet das WDVS ab, so dass keine Feuchtigkeit eindringen kann.

Montage bei vorhandener Leitung



Es ist sicherzustellen, dass die Leitung durch die Dämmstoffplatte geführt wurde. Die vorhandene Leitung auf ca. 10 cm kürzen.



Die KAISER Zentrierhilfe Ø 68 mm (Art.-Nr. 1090-68) mit Stahlnägeln am WDVS befestigen.



Mit dem SPECIAL Fräser (Art.-Nr. 1088-07) die Einbauöffnung passgenau bis zum Tiefenanschlag schneiden.



Den Bohrkern aus der Öffnung entfernen.



Die Öffnung ist nur so tief wie nötig. Die Dämmung bleibt erhalten und die Leitung unbeschädigt.



Die elastische Dichtungsmembrane der ECON®-Technik fügt sich beim Durchstoßen winddicht um die Leitung.



Die Geräte-Verbindungsdose ECON® Styro55 einfach in die Einbauöffnung einsetzen.



Die Dose wandbündig bis zum Halterand in die Öffnung drücken.



Mit dem KAISER Setzwerkzeug (Art.-Nr. 1090-22) werden die vier Schwenkschneiden bis in die Verrastung ausgeschwenkt.



Wandbündiger und fester Sitz der Gerätedose.

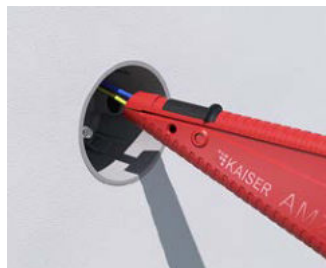

Die Leitung wird mit der KAISER Abmantelzange (Art.-Nr. 1190-02) abisoliert.



Die Schwenkschneiden der Dose schneiden sich fest in das Dämmmaterial.

Montage von Kombinationen



Einbauöffnungen mit den kombinierten Zentrierhilfen (Art.-Nr. 1090-68) im Normabstand 71 mm schneiden.



Vor dem Einsatz der Verbindungsstutzen wird die Abziehlasche werkzeuglos entfernt.



Die vollisolierte Durchverdrahtung erfolgt mit dem Verbindungsstutzen (Art.-Nr. 9060-88).



Stabile und sichere Befestigung von Mehrfachkombinationen, Sprechanlagen und vielem mehr.

Geräte-Verbindungsdose ECON® Styro55

- nachträglicher Einsatz in bestehenden WDVS
- für Dämmstärken ab 80 mm
- 4 Schwenkschneiden
- Klemmrippen
- umlaufende Dichtlippe
- inklusive Setzwerkzeug (Art.-Nr. 1090-22) pro Verpackungseinheit



Produkt-Film



Produkt-Daten

Tiefe	60 mm
Fräsloch Ø	68 mm
Leitungseinführungen bis Ø 15 mm	2
Geräteschrauben	2
Schraubabstand	60 mm
Verbindungsstutzen pro VPE	5
	Ja
Art.-Nr.	1555-51
Verpackung innen/Versand	10 / 100
PG 180 Preis € / 100 ST	1.260,00



Geräte-Verbindungsdose ECON® Iso +

Die Geräte-Verbindungsdose ECON® Iso + ist die Lösung für die Elektro-Installation in Holzfaser-Dämmplatten. Speziell ausgelegt für die Anwendung in festen Wärmedämm- und Putzträgerplatten sorgen 4 Schwenkschneiden für eine sichere Verankerung – auch nachträglich montierbar! Die elastische Dichtungsmembran der ECON®-Technik garantiert Luftdichtheit und ermöglicht das werkzeuglose Einführen von Rohren oder Leitungen. Somit lassen sich Schalter, Steckdosen, Sprechanlagen und vieles mehr dauerhaft sicher und wärmebrückenfrei installieren.

- Luftdichte und wärmebrückenfreie Elektro-Installation gemäß DIN 18015-5
- Geeignet für druckfeste Dämmplatten in Stärken ab 60 mm
- 4 Schwenkschneiden für die sichere mechanische Verankerung
- Erstellung von Kombinationen möglich

3-fach ausgezeichnet in 2019:

B+B Bauen im Bestand
Produkt des Jahres 2019
 Sieger in der Kategorie Energetische Sanierung



Anwendungsbeispiele

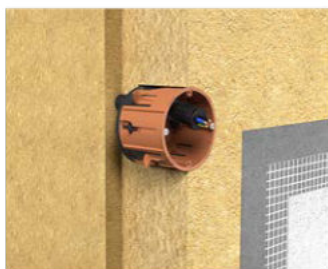

Ökologische Wanddämmung im Alt- und Neubau sowohl im Holz- und Massivbau.

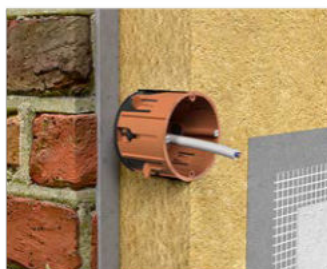

Geeignet für druckfeste Holzfaser-Dämmplatten mittlerer Rohdichte 110 - 180 kg/m³.

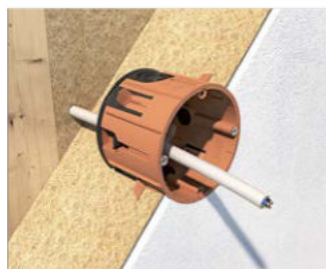

Nachträgliche Montagemöglichkeit. Für die nachträgliche Montage auf der verputzten Wand wird die Dose ohne Montagerahmen eingesetzt.



Viel Installationsraum und vier Befestigungspunkte für die anwenderfreundliche Montage der Einbaugeräte - auch in Kombination - möglich.

Verarbeitungshinweise



Montage in unverputzter Dämmplatte – Montagerahmen verwenden.

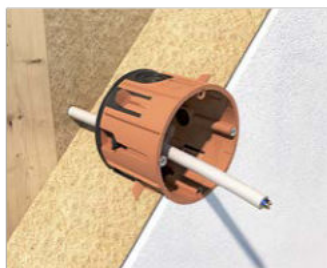

Montage in verputzter Dämmplatte ist selbst bei vorhandener Leitung möglich.



Die Membran zur Abdichtung der Schwenkschneide gewährleistet die Luftdichtheit.



Vielzahl an Einführungsmöglichkeiten mit ECON®-Technik für Rohre und Leitungen.

Montage auf unverputzter Dämmplatte

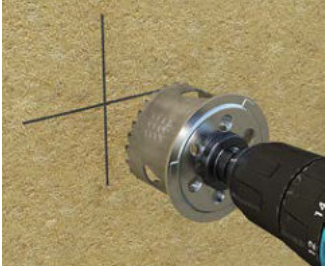

Erstellung der Einbauöffnung Ø 68 mm mittels geeignetem Fräser (z. B. Art.-Nr. 1082-30; Randsenker und Auswerfer-Feder sind zu demontieren).

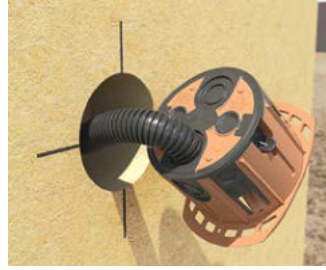

Montagerahmen aufsetzen, anschließend wird Leitung oder Rohr durch die luftdichte Membran in die Dose eingeführt.

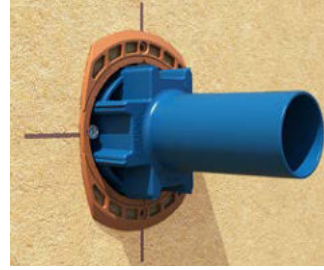

Das Setzwerkzeug (Art.-Nr. 1090-22) unter leichtem Druck bis zum Anschlag in die Dose führen. Schwenkschneiden müssen vollständig ausfahren.

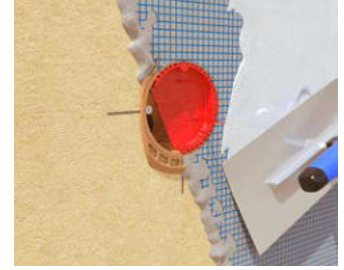

Vor dem Verputzen den Signaldeckel (Art.-Nr. 1181-60) einsetzen. Schützt das Doseninnere, die Schraubdomme und Schraubenköpfe.

Montage auf verputzter Dämmplatte in Kombination



Mittels SPECIAL Fräser (Art.-Nr. 1088-07) und zwei Zentrierhilfen (Art.-Nr. 1090-68) zwei Einbauöffnungen von mind. 55 mm Tiefe im Durchmesser 68 mm erstellen.



Die elastische Dichtungsmembran der ECON®-Technik fügt sich beim Durchstoßen luftdicht um die Leitung.



Nach dem Abziehen der Öffnungslaschen und Einsetzen des Verbindungsstutzens erfolgt die Durchverdrahtung.



Viel Installationsraum und vier Befestigungspunkte für die anwenderfreundliche Montage der Einbaugeräte - auch in Kombination - möglich.

Geräte-Verbindungsdose ECON® Iso +

- umlaufende Dichtlippe
- 4 Schwenkschneiden
- 4 Schraubdomme
- mit 2 Geräteschrauben +/-
- inklusive Montagerahmen
- inklusive Setzwerkzeug (Art.-Nr. 1090-22) pro Verpackungseinheit



INNOVATION



Produkt-Film



Produkt-Daten

Tiefe	55 mm
für Dämmstärken	> 60 mm
Fräsloch Ø	68 mm
Geräteschrauben	2
Schraubabstand	60 mm
Leitungseinführungen bis Ø 11,5 mm	4
Rohreinführungen M20	4
Verbindungsstutzen pro VPE	5
Halogenfrei	Ja
	Ja
Art.-Nr.	1159-55
Verpackung innen/Versand	10 / 100
PG 180 Preis € / 100 ST	1.360,00



Internationale Produkte

Für internationale Projekte bieten wir eine vielfältige Auswahl an Produkten, welche die jeweils nationalen Normen und Vorschriften erfüllen.

- Maße und Zulassungen entsprechend der nationalen Normen
- Passende Einbau-Werkzeuge
- Vielfältige Kombinationsmöglichkeiten



Q-range® Gerätedosen

- Für Mauerwerksinstallation
- Mit Schraubdomen
- Rohreinführungen auf allen Seiten
- Für Kombinationen 60 / 71 mm geeignet
- Schutzklasse IP 2X



Länge x Breite x Tiefe	60 x 60 x 50 mm	60 x 60 x 65 mm	60 x 60 x 50 mm	60 x 60 x 65 mm
Geräteschraubenabstand	60 mm	60 mm	60 mm	60 mm
Geräteschrauben	2	2	-	-
Schraubdomen zur Gerätebefestigung	V: 2 x 3, H: 2 x 1	V: 2 x 3, H: 2 x 1	V: 2 x 3, H: 2 x 1	V: 2 x 3, H: 2 x 1
Rohreinführung Horizontal	2 x M20, 2 x M16/20 mm	2 x M20, 2 x M16/20 mm	2 x M20, 2 x M16/20 mm	2 x M20, 2 x M16/20 mm
Rohreinführung Vertikal	2 x M16, 4 x M16/20 mm	2 x M16, 4 x M16/20, 4 x M20 mm	2 x M16, 4 x M16/20 mm	2 x M16, 4 x M16/20, 4 x M20 mm
Rohreinführung Boden	2 x M20, 2 x M16, 2 x Ø 10,5 mm	2 x M20, 2 x M16, 2 x Ø 10,5 mm	2 x M20, 2 x M16, 2 x Ø 10,5 mm	2 x M20, 2 x M16, 2 x Ø 10,5 mm
Durchverdrahtungsfelder	1	2	1	2
Halogenfrei	Ja	Ja	Ja	Ja
 ECON	Ja	Ja	Ja	Ja
Art.-Nr.	7500	7650	7501	7651
Verpackung innen/Versand	10 / 100	10 / 100	10 / 100	10 / 100
PG 120 Preis € / 100 ST	155,00	185,00	138,00	169,00

Q-range ECON® Gerätedose

- luftdichte Ausführung mit Dichtungsmembranen
- Mittelabstand 60 mm horizontal sowie 71 mm horizontal und vertikal
- 2 x 3 feste Eingänge, 2 x 2 feste Eingänge, 4 Bodeneingänge



Länge x Breite x Tiefe	60 x 60 x 50 mm
für Schraubbefestigung	Ja
Rohreinführung Horizontal	2 x 20 + 2 x 16 mm
Rohreinführung Boden	2 x 20 + 2 x 16 mm
Rohreinführung Vertikal	2 x 20 + 1 x 16 mm
Halogenfrei	Ja
Art.-Nr.	752
Verpackung innen/Versand	10 / 100
PG 180 Preis € / 100 ST	222,00

Q-up®

- Putzausgleichrahmen mit 2 Schrauben 40 mm, Pozidriv-Antrieb
- Für zu tief gesetzte Dosen



Art.-Nr.	994
Verpackung innen/Versand	10 / 100
PG 120 Preis € / 100 ST	149,00

Q-signal®

- Schützt das Doseninnere, die Schraubdomen und Schraubenköpfe beim Verputzen
- Mehrmals zu verwenden



Art.-Nr.	975
Verpackung innen/Versand	10 / 100
PG 120 Preis € / 100 ST	82,70

Gerätedose für schweizer Geräteinsätze

- für Schraub- und Spreizbefestigung der Geräte geeignet
- Für Geräteschrauben Ø 3 mm
- Max. Anzugsdrehmoment 0.5 Nm
- mit angespritztem Signaldeckel
- zum Aufbau von Kombinationen, Mittenabstand 60 mm
- tiefliegende Putzhalterung



Tiefe	59 mm
Durchmesser	71 mm
Ausbrechöffnungen Ø 20 mm	11
Rohr-Kombieinführungen M20/25	1
650 °C /	Ja / Ja
/	Ja / Ja
Art.-Nr.	9921
Verpackung innen/Versand	- / 50
PG 120 Preis € / 100 ST	214,00

UNTERPUTZ

HOHLWAND

BETONBAU

EINBAUGEHÄUSE

BRANDSCHUTZ

STECKBAR/AUFPUTZ

CONNECTIVITY

KABELVERSCHR.

WERKZEUG

SERVICE

Gerätedose für schweizer Geräteinsätze



- für Schraubbefestigung der Geräte
- zum Aufbau von Kombinationen in beiden Achsrichtungen, Mittenabstand 60 mm
- mit beiliegender Trennwand



Länge x Breite x Tiefe	72 x 72 x 57 mm
Ausbrechöffnungen Ø 20 mm	13
Rohr-Kombieinführungen M20/25	5
CE	Ja
Art.-Nr.	99.1234
Verpackung innen/Versand	- / 50
PG 120 Preis € / 100 ST	241,00

Signaldeckel



- für Gerätedose Art.-Nr. 99.1234



Länge x Breite	67 x 67 mm
Art.-Nr.	99.1234.06
Verpackung innen/Versand	- / 25
PG 120 Preis € / 100 ST	125,00

UP-Abzweigdosen, quadratisch mit Glühdrahtprüfung 850°C



- Ebene Auflagefläche durch 4 Standfüsse
- Spannungsverschleppung wird durch versenkte Schraubenaufnahmen verhindert
- Unverzichtbar im Holzbau
- Aufbaurahmen für Unterdeckenisolation verfügbar

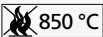

Länge x Breite x Tiefe	115 x 115 x 76 mm	115 x 115 x 101 mm
Ausbrechöffnungen Ø 20 mm	16	16
Rohr-Kombieinführungen M20/25	4	8
 / 	Ja / Ja	Ja / Ja
CE	Ja	Ja
Art.-Nr.	9909.01.850	9908.01.850
Verpackung innen/Versand	- / 50	- / 30
PG 130 Preis € / 100 ST	1.080,00	1.250,00

Aufsatzrahmen zu UP-Abzweigdosen, quadratisch mit Glühdrahtprüfung 850°C



- Zur Erhöhung der Dosentiefe oder für Unterdeckenisolation
- Mehrfachverlängerung möglich
- Mit 2 Befestigungsschrauben



Länge x Breite x Tiefe	115 x 115 x 13 mm	115 x 115 x 45 mm
/	Ja / Ja	Ja / Ja
	Ja	Ja
Art.-Nr.	9908.68	9908.68.45
Verpackung innen/Versand	- / 10	- / 10
PG 130 Preis € / 100 ST	449,00	853,00

Gerätedose für italienische und amerikanische Geräteinsätze

- mit 2 Schraubdomen (ohne Schrauben)

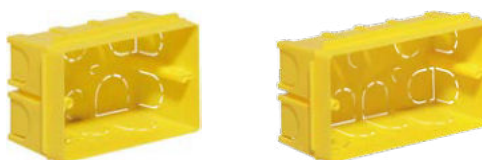

Länge x Breite x Tiefe	100 x 60 x 52 mm	121 x 60 x 52 mm
Schraubabstand	83 mm	108 mm
Rohreinführungen M16	1	1
Rohreinführungen M20	12	12
Rohreinführungen M25	3	6
Art.-Nr.	662	663
Verpackung innen/Versand	5 / 100	5 / 100
PG 120 Preis € / 100 ST	120,00	331,00

Gerätedose nach EN 60670 und ÖVE

- variable Schraubbefestigung 57-63 mm
- 4 Spreizkrallenfelder



Tiefe	51 mm
Leitungseinführungen 1 x 5 x 1,5 mm ² bzw 3 x 2,5 mm ²	Ja
Rohreinführungen M16-M20	10
Telefonleitung J-Y(ST)Y	1
	Ja
Art.-Nr.	1076-20
Verpackung innen/Versand	- / 100
PG 120 Preis € / 100 ST	106,00



Hohlwand Basis-Installation

- Komplettes System für alle Hohlwandanwendungen
- Schnellmontagetechnik FX⁴ für zeitsparende Installation
- Universal-Einbaugehäuse mit Mineralfaserplatte für alle gängigen Gerätegrößen (z.B. Displays, LED-Leuchten u.v.m.)
- Halogenfreies Produktsortiment



Luftdichte Hohlwand-Installation

- Luftdichte Installation nach GEG
- ECON[®]-Technik: für luftdichte, werkzeuglose Leitungs- und Rohreinführungen
- Luftdichtungsmanschetten für die luftdichte Durchführung von Leitungen und Rohren
- ECON[®] Fix: laschenlose Klemmrippen-Befestigung in unterschiedlichen Wandmaterial-Kombinationen
- ECON[®] Data für den Anschluss und Einbau von Daten- und Netzwerkleitungen



Hohlwand Speziallösungen









- Brandschutzdosen HWD für **Brandschutzwände** und -decken sowie Schiffbauwände
- Sicherer, sichtbarer und zertifizierter Schutz ohne Spachteln und Schmierer durch den Einsatz der KAISER-Schottsysteme für Leitungen und Rohre
- Schallschutzdosen für den Einsatz in **Schallschutzwänden**
- Strahlenschutzdosen für den Einsatz in bleihaltigen und bleifreien **Strahlenschutzwänden**
- Reinraumdosen für den Einsatz in Reinräumen im medizinischen Umfeld oder in hygienischen Bereichen
- Feuchtraumdosen für die fachgerechte Installation in abgedichteten Innenräumen
- Internationale Produkte für den Geräteeinbau nach nationalen Normen



siehe Kapitel **WERKZEUGE**
ab Seite 376

Werkzeug

- Profi System-Werkzeuge für die schnelle und sichere Installation
- Umfangreiches System-Zubehör

	Basis- Installation	GEG - Luftdicht	Reinraum	Schall- schutz	Strahlen- schutz	Abge- schirmt <small>biologische Bauweise</small>	Feucht- raum	Massiv- holz	Brand- schutz Gebäude
									
Für Einbaugeräte									siehe Kapitel BRAND- SCHUTZ
Gerätedosen	S. 88	S. 99	-	-	-	-	-	-	S. 285
Geräte-Verbindungs- dosen	S. 88	S. 99	S. 137	S. 131	S. 138	S. 142	S. 145	-	S. 285
Gerätedosen für dünne Beplankungen	S. 91	-	-	-	-	-	-	-	-
Geräte-Verbindungs- dosen für dünne Beplankungen	S. 92	-	-	-	-	-	-	-	-
Geräte-Verbindungs- dosen für Massivholz	S. 113	S. 107	-	-	-	-	-	S. 119	S. 287
Doppel-Geräte- Verbindungs- dosen	S. 89	-	-	-	-	-	-	-	-
Electronic-Dosen	S. 93/114	S. 93/114/ 109/110	-	S. 132/135	-	-	-	-	S. 283
Gerätedosen Perilex	S. 90	-	-	-	-	-	-	-	-
Gerätedosen CEE	S. 90	S. 113	-	-	-	-	-	-	-
Universal-Einbaugehäuse	S. 151	-	-	-	-	-	-	-	-
Ausführungen									
halogenfrei erhältlich	•	•	-	•	•	-	-	-	•
Für Leitungsauslässe									
Wandleuchten- Anschlussdosen	S. 94	S. 94/114	-	-	-	-	-	-	-
Deckenleuchten- Anschlussdosen	S. 95	-	-	-	-	-	-	-	-
Für Leitungsdurchführungen									
Dichtungsmanschetten	-	S. 122	-	-	-	-	-	-	-
Abschottungen	-	-	-	-	-	-	-	-	-
Für Leitungsverbindungen									
Verbindungs- dosen	S. 90 / 148	-	-	-	-	-	-	-	-
Verbindungs- kästen	S. 147	-	-	-	-	S. 43/143	-	-	-
Potentialausgleich- Kästen	S. 149	-	-	-	-	-	-	-	-
Zubehör									
Befestigung	S. 146	S. 146	S. 146	S. 146	-	S. 146	S. 146	S. 146	S. 146
nachträgliche Abdichtung (luftdicht)	S. 31/116	-	-	-	-	-	-	-	-
Verschließen von Elektroinstallationsrohren (luft- und rauchdicht)	-	S. 33/ 117/302	-	-	-	-	-	S. 33/ 117/302	S. 33/ 117/302
Putzausgleich	S. 96	S. 96	-	-	-	-	-	-	-
Verbindungsstutzen	S. 96/114	S. 96/114	-	S. 57/ 131/141	S. 139	-	-	S. 57/ 131/141	S. 285
Abschlussdeckel	S. 149	S. 149	-	S. 41/131	-	S. 43/143	-	-	S. 289

UNTERPUTZ

HOHLWAND

BETONBAU

EINBAUGEHÄUSE

BRANDSCHUTZ

STECKBAR/AUFPUTZ

CONNECTIVITY

KABELVERSCHR.

WERKZEUG

SERVICE



PlusMinus-Geräteschraube

Die Schraube ermöglicht dem Installateur mit nur einem Schraubendreher Laschen- und Geräteschrauben zu montieren. Zusätzlich findet der neue Schraubenantrieb auch bei vielen anderen Bauteilen, wie z. B. Schaltern, Steckdosen, Reihenklemmen etc. Verwendung. Optimale Passform für +/- oder PZ1 Schraubendreher, gleichzeitig kann weiterhin ein Schlitzschraubendreher bis max. 4 mm Breite verwendet werden. Ein geschlossener Langschlitz verhindert das Herausrutschen der Klinge.

Verarbeitungshinweise



Geräteschraube mit extra flachem Senkkopf für eine geringe Aufbauhöhe.



Kombinationsantrieb Pozidrive1/ Schlitz bietet besten Grip.



Für die Montage mit Akkuschauber geeignet.

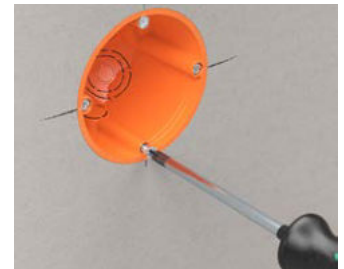

Optimal für die Montage mit +/- Schraubendreher.



Die schnellste Schraubbefestigung FX⁴-Technik

FX⁴-Technik bietet die schnellste Schraubbefestigung für Hohlwand-dosen und Einbaugehäuse, die es je gab. Die spezielle Gewindeform ermöglicht eine bis zu 40% schnellere Befestigung bei gleichzeitig hoher Selbsthemmung.

- 40% schnellere Montage
- Hohe Selbsthemmung
- In Hohlwanddosen und Einbaugehäusen

Verarbeitungshinweise

Die Laschenschrauben mit der steilen Gewindeform und dem 3-teiligen Gewinde sorgen für eine Zeitersparnis von bis zu 40% bei der Montage.



Marktübliche Schraube.



KAISER Standard.



Anwendungsbeispiel Univer-salgehäuse.



Anwendungsbeispiel EnoX®.

Hohlwand-Installationsdosen

Die neuen KAISER Hohlwand-Installationsdosen mit bewährter Laschen-Befestigungstechnik und verbesserten Produktmerkmalen. Eine praxisgerechte Bauform und eine gezielte Auswahl an Leitungs- und Rohreinführungen ermöglichen eine Vielzahl an Nutzungsmöglichkeiten. Zusätzliche Dosen für Sonderanwendungen wie den Einbau in dünn belplante Wände oder Wände aus Massivholz runden das vielfältige Sortiment ab. Die VDE Zertifizierung dokumentiert dabei den hohen Qualitätsanspruch.

- Dauerhaft sichere Befestigung durch Laschenschrauben
- Ausbrechbare Einführungen für Leitungen und Rohre
- Kombinierbar und Durchverdrahtung mittels Verbindungsstutzen
- Gerätebefestigung mittels vormontierten Geräteschrauben



Verarbeitungshinweise

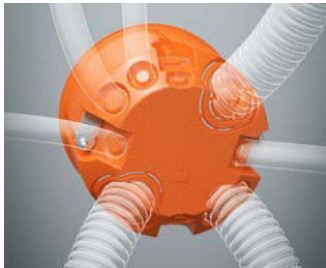

Neue Dosen bieten eine Vielzahl an Einführungsmöglichkeiten.



Kennzeichnung der Öffnungen erleichtert die Zuordnung des korrekten Durchmessers.



Kombi-Einführung für Leitung und Rohre bis max. Ø 25 mm.



Öffnungen können gezielt durch einfaches Ausbrechen erstellt werden.

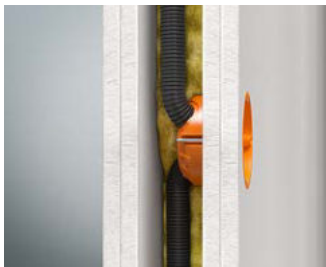

Abwinkeln des Rohrs bis 90° bei schlanken Wandaufbauten oder in der Installations-ebene einfach möglich.



Leitungs- und Rohrrückhalt verhindern ein Herausrutschen spannungsführender Teile.



Einheitlich runder Verbindungsstutzen für eine schnelle Montage.



Montagefreundliche Gerätebefestigung dank neuer +/-Schraube.

Technische Verarbeitungshinweise / Normen



- nach DIN EN 60670
- Norm-Kombinationsabstand 71 mm
- vollisolierte Durchverdrahtung bei Kombinationen von Gerätedosen und Geräte-Verbindungs-dosen mit Verbindungsstutzen
- mit Halterand
- Ausbrechöffnungen für NYM-Leitungen, Kleinspannungs-Leitungen und DIN EN Rohre
- integrierte Leitungsrückhaltung der NYM-Leitungen nach DIN 60670/DIN 49073, Selbsthemmung der Rohre
- auch als Verbindungsdose nach DIN EN 60670 verwendbar

Gerätedose O-range®

· mit Halterand



Produkt-Film

Tiefe	49 mm	49 mm
für Plattenstärke	7 - 40 mm	7 - 40 mm
Fräsloch Ø	68 mm	68 mm
Geräteschrauben +/-	2	2
Kombi-Einführungen Ø 20 / 25 mm	2	2
Leitungseinführungen 3 x 2,5 mm ² bzw. 5 x 1,5 mm ²	2	2
Leitungseinführungen 3 x 1,5 mm ²	2	2
Leitungseinführungen für Kleinspannungen	2	2
Verbindungsstutzen pro VPE	7	7
Halogenfrei	-	Ja
 / 	Ja / Ja	Ja / Ja
Art.-Nr.	9063-02	9063-78
Verpackung innen/Versand	25 / 250	25 / 250
PG 110 Preis € / 100 ST	188,00	406,00



Zubehör: Verbindungsstutzen, luftdicht, Seite 96/114

Geräte-Verbindungs-dose O-range®

· mit Halterand



Produkt-Film

Tiefe	62 mm	62 mm
für Plattenstärke	7 - 40 mm	7 - 40 mm
Fräsloch Ø	68 mm	68 mm
Geräteschrauben +/-	2	2
Rohreinführungen Ø 20 mm	1	1
Kombi-Einführungen Ø 20 / 25 mm	2	2
Leitungseinführungen 3 x 2,5 mm ² bzw. 5 x 1,5 mm ²	3	3
Leitungseinführungen 5 x 2,5 mm ² bzw. 7 x 1,5 mm ²	1	1
Leitungseinführungen 3 x 1,5 mm ²	3	3
Leitungseinführungen für Kleinspannungen	2	2
Verbindungsstutzen pro VPE	7	7
Halogenfrei	-	Ja
 / 	Ja / Ja	Ja / Ja
Art.-Nr.	9064-02	9064-78
Verpackung innen/Versand	25 / 250	25 / 250
PG 110 Preis € / 100 ST	238,00	505,00

Zubehör: Verbindungsstutzen, luftdicht, Seite 96/114

Gerätedose

- mit Halterand





Tiefe	35 mm	35 mm
Fräsloch Ø	68 mm	68 mm
für Plattenstärke	7 - 28 mm	7 - 28 mm
Geräteschrauben +/-	2	2
Leitungseinführungen 3 x 1,5 mm ²	4	4
Halogenfrei	-	Ja
Art.-Nr.	9061-00	9061-77
Verpackung innen/Versand	25 / 250	25 / 250
PG 120 Preis € / 100 ST	423,00	514,00

Doppel-Geräte-Verbindungs-dose

- für 2 Geräte-Einsätze oder 1 Blockeinsetzung
- als Verbindungs-dose einsetzbar mit Deckel (Art.-Nr. 9062-90)
- zur Stromkreis-trennung Trennwand Art.-Nr. 9062-22 einsetzen
- mit Halterand



Tiefe	47 mm	47 mm
für Plattenstärke	7 - 40 mm	7 - 40 mm
Fräsloch Ø	2 x 68 mm	2 x 68 mm
Geräteschrauben +/-	4	4
Mittenabstand	71 mm	71 mm
Rohreinführungen Ø 20 mm	6	6
Leitungseinführungen 3 x 2,5 mm ² bzw. 5 x 1,5 mm ²	2	2
Leitungseinführungen 3 x 1,5 mm ²	4	4
Halogenfrei	-	Ja
 / 	Ja / Ja	Ja
Art.-Nr.	9062-02	9062-77
Verpackung innen/Versand	10 / 100	10 / 100
PG 120 Preis € / 100 ST	669,00	884,00

Zubehör: Verbindungsstutzen, luftdicht, Seite 96/114 ; Verbindungsclip zum Anreihen von 9062-02/-77, Seite 94

Ersatzdeckel

- für Verbindungs-dose Art.-Nr. 9062-02



Länge x Breite	145 x 75 mm
Art.-Nr.	9062-90
Verpackung innen/Versand	10 / -
PG 120 Preis € / 100 ST	382,00

Gerätedosen, Geräte-Verbindungs-dosen, Zubehör für Hohlwand-Installation

Gerätedose PERILEX® / CEE

- mit Halterand
- für Geräteeinsätze 16 A



Tiefe	50 mm	50 mm	50 mm	50 mm
für Plattenstärke	12,5 - 40 mm	12,5 - 40 mm	12,5 - 40 mm	12,5 - 40 mm
Fräsloch Ø	74 mm	74 mm	74 mm	74 mm
Schraubabstand	67 mm	67 mm	67 mm	67 mm
mit 2 Senkkopf-Geräteschrauben Ø 4 mm, Länge 16 mm zur Verwendung von PERILEX-Einsätzen 16A	Ja	Ja	-	-
Halogenfrei	-	Ja	-	Ja
mit Dichtring Schutzart IP 34 sowie 2 Linsenkopf-Geräteschrauben Ø 4 mm, Länge 20 mm, zur Verwendung von CEE-Geräteeinsätzen 16 A	-	-	Ja	Ja
	Ja / Ja	Ja	Ja	Ja
Art.-Nr.	9067-01	9067-77	9075-01	9075-77
Verpackung innen/Versand	10 / 100	10 / 100	10 / 100	10 / 100
PG 120 Preis € / 100 ST	751,00	795,00	1.040,00	1.260,00

Verbindungsdose

- mit Universal-VDE-Deckel
Art.-Nr. 1184-90
- mit Halterand
- mit 2 Senkkopf-Geräteschrauben
Ø 4 x 16 mm



Tiefe	50 mm	50 mm
für Plattenstärke	12,5 - 40 mm	12,5 - 40 mm
Fräsloch Ø	74 mm	74 mm
Schraubabstand	67 mm	67 mm
Halogenfrei	-	Ja
	Ja	Ja
Art.-Nr.	9071-01	9071-77
Verpackung innen/Versand	10 / 100	10 / 100
PG 120 Preis € / 100 ST	692,00	1.300,00

Gerätedose O-range® für dünne Beplankungen

Für Wände mit dünnen Beplankungen oder geringem Hohlraum steht jetzt im O-range®-Programm eine neue Gerätedose zur Verfügung: Durch ihre Einbautiefe von nur 35 mm und der Nullspanntechnik, die für einen dauerhaft festen Halt sorgt, ist sie vor allem für Wände mit geringem Raumangebot oder dünner Wandstärke geeignet.

- Mit Nullspanntechnik für dünne Beplankungen
- Geringe Einbautiefe von 35 mm
- Leitungseinführungen mit integrierter Leitungsrückhaltung
- Geräteschrauben mit flachem Senkkopf
- Für Leitungen bis Ø 11,5 mm



Anwendungsbeispiele

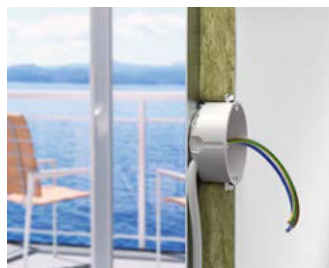

Die Dose ist vor allem für Wände mit geringem Raumangebot oder dünner Wandstärke geeignet.



Darüber hinaus ist der Einsatz im Container-...



...oder Schiffsbau möglich.



Die spezielle Nullspanntechnik für einen Klemmbereich von 0,2 bis 30 mm sorgt für einen dauerhaft festen Halt.

Gerätedose O-range® für dünne Beplankungen

- für Wände mit geringem Hohlraum ab 35 mm
- für dünne Beplankungen
- untereinander kombinierbar



Tiefe	35 mm	35 mm
für Plattenstärke	0,2 - 30 mm	0,2 - 30 mm
Fräsloch Ø	68 mm	68 mm
Geräteschrauben +/-	2	2
Leitungseinführungen Ø 4 bis 11,5 mm	6	6
Verbindungsstutzen pro VPE	5	5
Halogenfrei	-	Ja
	Ja	Ja
Art.-Nr.	9061-01	9061-78
Verpackung innen/Versand	25 / 250	25 / 250
PG 120 Preis € / 100 ST	433,00	528,00

Gerätedose für dünne Beplankungen

- für Beplankungen, die keinen Randversenk ermöglichen
- mit dünnem Halterand
- Schutzart IP 3X





Tiefe	41 mm	41 mm
für Plattenstärke	0,2 - 40 mm	0,2 - 40 mm
Fräsloch Ø	68 mm	68 mm
Geräteschrauben	2	2
Rohreinführungen Ø 20 mm	2	2
Leitungseinführungen 3 x 1,5 mm ²	4	4
Halogenfrei	-	Ja
	Ja	Ja
Art.-Nr.	9068-04	9068-74
Verpackung innen/Versand	25 / 250	25 / 250
PG 120 Preis € / 100 ST	383,00	624,00

Geräte-Verbindungs-dose für dünne Beplankungen

- für Beplankungen, die keinen Randversenk ermöglichen (z.B. Metallbeplankungen)
- mit dünnem Halterand



Tiefe	61 mm	61 mm
für Plattenstärke	0,2 - 40 mm	0,2 - 40 mm
Fräsloch Ø	68 mm	68 mm
Geräteschrauben	2	2
Rohreinführungen Ø 20 mm	4	4
Leitungseinführungen 3 x 1,5 mm ²	4	4
Leitungseinführungen 3 x 2,5 mm ² bzw. 5 x 1,5 mm ²	2	2
Leitungseinführungen für Kleinspannungen	2	2
Halogenfrei	-	Ja
 / 	Ja / Ja	Ja / Ja
Art.-Nr.	9068-03	9068-76
Verpackung innen/Versand	25 / 250	25 / 250
PG 120 Preis € / 100 ST	450,00	637,00

Electronic-Dose

Hohlwand Electronic-Dose für Schaltgeräte, elektronische Bauteile, Leitungen und Klemmen in Hohlwänden. Die Dose kann unterteilt und kombiniert werden und bietet somit vielseitige Einsatzmöglichkeiten.

- Für unterschiedliche Spannungsarten durch den Einsatz der zugehörigen Trennwand
- Einbringen von Funk- oder EIB-Aktoren
- Mit tapezierfähiger und spachtelbarer Abdeckung
- Kombinierbar untereinander sowie mit Geräte- und Geräte-Verbindungs-dosen



Anwendungsbeispiele



Die Abdeckung kann wandbündig zum Übertapezieren...

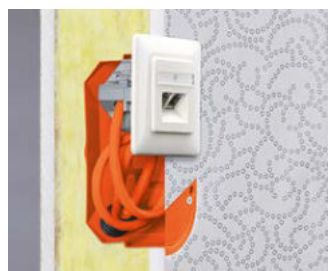

...oder um 180° gewendet zum Verspachteln aufgesetzt werden. Hierdurch werden eventuelle Schaltgeräusche reduziert.



Netzwerkanschlussdosen können unter Einhaltung der Leitungsbiegeradien mit bestmöglicher Datenübertragung betrieben werden.



Die Electronic-Dose bietet einen großzügigen Installationsraum zur dezentralen Installation von z. B. kleinen Fensteraktoren zur Steuerung von Jalousie und Heizung.

Electronic-Dose

- luftdichte Ausführung mit zusätzlicher Dichtlippe
- Tunnel-Zweikammerdose mit beiliegender Trennwand und tapezierfähiger Abdeckung
- für Geräte-Einsätze und elektronische Komponenten wie EIB-Aktoren, Kommunikationstechnik, Funksteuerungselemente, Alarmmodule usw.
- mit Halterand



Tiefe	75 mm	75 mm
Mittenabstand	71 mm	71 mm
Fräsloch Ø	2 x 68 mm	2 x 68 mm
Luftdicht	Ja	Ja
Halogenfrei	-	Ja
	Ja	Ja
Art.-Nr.	9062-94	9062-74
Verpackung innen/Versand	10 / 100	10 / 100
PG 180 Preis € / 100 ST	1.180,00	1.660,00

Verbindungsclip zum Anreihen von Dosen

- für die waagerechte Kombination von Doppel-Geräte-Verbindungs-dosen 9062-02 oder Electronic-Dosen 9062-94



Art.-Nr.	9062-50
Verpackung innen/Versand	10 / -
PG 120 Preis € / 100 ST	388,00

Wandleuchten-Anschlussdose

- mit innenliegendem Deckel
- nicht als Verbindungs-dose zu verwenden
- mit Halterand



Tiefe	40 mm	45 mm	45 mm
Fräsloch Ø	2 x 35 mm	35 mm	35 mm
für Plattenstärke	7 - 30 mm	7 - 40 mm	7 - 40 mm
Rohreinführungen Ø 20 mm	1	-	-
Leitungseinführungen 3 x 1,5 mm ²	2	1	1
Mittenabstand	30 mm	-	-
bei Bedarf Schraubdeckel 1148-90 verwenden	Ja	-	-
Luftdicht	-	Ja	Ja
Halogenfrei	-	-	Ja
/	Ja / Ja	-	-
Art.-Nr.	9148-00	9248-01	9248-77
Verpackung innen/Versand	25 / 100	25 / 100	25 / 100
PG 120 Preis € / 100 ST	561,00	296,00	741,00

Deckel

- für Wandleuchten-Anschluss-dosen Art.-Nr. 1048-00 und Art.-Nr. 9148-00
- mit 2 Deckelschrauben Ø 3,2 x 15 mm



Länge x Breite	75 x 40 mm
Halogenfrei	Ja
Art.-Nr.	1148-90
Verpackung innen/Versand	25 / 250
PG 120 Preis € / 100 ST	175,00

Deckenleuchten-Anschlussdose

- mit Metallgewinde M5 für Leuchtenhaken
Länge min. 55 mm
- max. Belastung 20 N (2 Kg)
- auch als Deckenleuchten-Verbindungsdose zu verwenden
- mit Halterand
- Achtung! Leuchtenhakengewinde immer bis zum Anschlag eindrehen!



Tiefe	47 mm
für Plattenstärke	7 - 40 mm
Fräsloch Ø	68 mm
Rohreinführungen Ø 20 mm	2
Leitungseinführungen 3 x 2,5 mm ² bzw. 5 x 1,5 mm ²	2
Leitungseinführungen 3 x 1,5 mm ²	2
	Ja
Art.-Nr.	9063-50
Verpackung innen/Versand	- / 10
PG 120 Preis € / 100 ST	712,00

Leuchtenhaken

- Spannungsfestigkeit 2500 V geprüft
- Zum nachträglichen Einschrauben in Deckendosen (DIN EN 60670)
- mit Gewinde M5, vollisoliert



	55 mm	65 mm
Schaftlänge	55 mm	65 mm
Durchmesser Haken	26 mm	26 mm
Gesamtlänge	81 mm	91 mm
Gewindelänge	10 mm	10 mm
Art.-Nr.	1226-55	1226-65
Verpackung innen/Versand	- / 150	- / 150
PG 130 Preis € / 100 ST	184,00	191,00

Putzausgleich-Ringe

- zum Ausgleich zu tief sitzender Dosen
- Putzausgleich-Ringe mit gleichem Durchmesser höhenkombinierbar
- mit 2 Schrauben zur Gerätebefestigung und 2 Ringbefestigungsschrauben

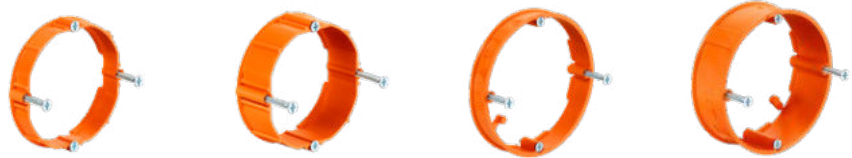

Höhe	10 mm	20 mm	12 mm	24 mm
Schraubabstand	60 mm	60 mm	67 mm	67 mm
für Dosen mit Außen-Ø	68 mm	68 mm	74 mm	74 mm
Art.-Nr.	9155-61	9155-62	9155-71	9155-72
Verpackung innen/Versand	25 / 250	25 / 250	10 / 100	- / 100
PG 120 Preis € / 100 ST	201,00	226,00	264,00	286,00

Verbindungsstutzen

- zur vollisolierten Durchverdrahtung bei Kombinationen
- zur Erstellung luftdichter Kombinationen
- für Art.-Nr. 9066-01/-12, 9068-01, 9263-..., 9264-..., 9062-02/-77, 9062-94/-74, 9268-94/-74, 9266-22/-77



Halogenfrei	-	Ja
Art.-Nr.	9060-98	9060-78
Verpackung innen/Versand	25 / 100	25 / 100
PG 180 Preis € / 100 ST	102,00	181,00

Verbindungsstutzen

- zur Durchverdrahtung bei Kombinationen in Schutzart IP 30
- für alle Dosen mit trapezförmiger Verbindungsstutzenöffnung



Halogenfrei	-	Ja
Art.-Nr.	9060-97	9060-77
Verpackung innen/Versand	50 / 250	50 / 50
PG 120 Preis € / 100 ST	53,10	83,90

Ausgleichring bis max. Ø 71 mm

- für alle Hohlwanddosen mit Ø 68 mm
- für zu große Bohrungen
- auch bei Kombinationen zu verwenden, wenn die angeformten Flächen aneinander liegen

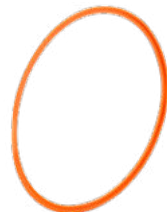

Ausgleichring von Ø 74 mm auf Ø 68 mm

- für alle Hohlwanddosen mit Ø 68 mm
- für zu große Bohrungen
- auch bei Kombinationen zu verwenden, wenn die angeformten Flächen aneinander liegen



Ausgleich bis max. Ø 71 mm	Ja	-
Ausgleich von Ø 74 mm auf Ø 68 mm	-	Ja
Art.-Nr.	9060-40	9060-42
Verpackung innen/Versand	25 / 250	25 / 250
PG 120 Preis € / 100 ST	90,90	134,00

Luftdichte Hohlwand-Installation

Luftdichte O-range® Hohlwanddosen mit ECON®-Technik für die energieeffiziente Elektro-Installation nach GEG. Die elastische Dichtungsmembran der ECON®-Technik ermöglicht die luftdichte Elektro-Installation.

- Elastische Dichtungsmembran für garantierte Luftdichtheit
- Innovative Klemmtechnik mit integrierter Leitungsrückhaltung
- Werkzeuglose Leitungs- und Rohreinführung
- Luftdicht kombiniert mit Verbindungsstutzen



Technische Informationen

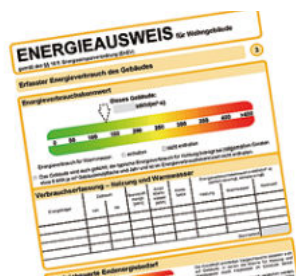

Der Energieausweis als zentraler Bestandteil der neuen Gebäudeenergiegesetz (GEG) ist für Objekt- wie Wohngebäude vorgeschrieben. Er schafft für Käufer und Mieter mehr Transparenz hinsichtlich der Energieeffizienz einer Immobilie. Damit wird dieses Kriterium in der Immobilienwirtschaft an Bedeutung gewinnen, nicht nur bei Neubauprojekten, sondern auch bei Sanierungsmaßnahmen (Bauen im Bestand).

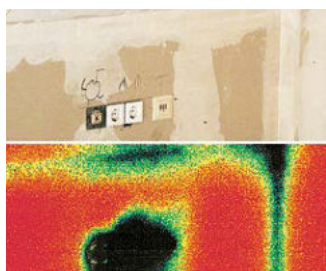

Die Thermografie-Aufnahme verdeutlicht die Wärmeverluste, die bei konventioneller Elektro-Installation auftreten.



Mit Hilfe verschiedener Testverfahren wie der Thermografie, dem Blower-Door-Test und Thermoanemometer-Messungen belegen wir und neutrale Institute die Luftdichtheit der KAISER Installations-Systeme.

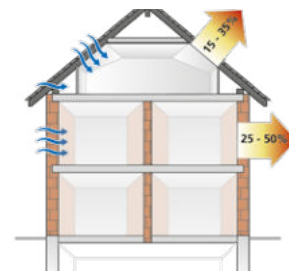

Insbesondere bei der Hohlwand-Bauweise ist die luftdichte Gebäudehülle, die wesentlich durch die in der Wand gespannte Dampfsperrfolie gewährleistet wird, eine wichtige Voraussetzung für das Erreichen der vorgeschriebenen Energiewerte. Jede konventionelle Installationsöffnung durchtrennt diese luftdichte Hülle und sorgt für unkontrollierte Leckluftströme, die oft die Wirkung sonstiger Energiesparmaßnahmen massiv schwächen.

Durchschnittlicher Heiz-Energieverbrauch dargestellt an Häusern mit einer Wohnfläche von 100 m²

Haus-Typ	„Normal-Haus“ (Gebäudebestand)	Niedrig-energiehaus	Passiv-Haus	Null-Heiz-Energiehaus	Energieautarkes Haus (Sonderfall)
Heizöl-Verbrauch	ca. 2200 ltr./Jahr	ca. 850 ltr./Jahr	ca. 180 ltr./Jahr	ca. 0 ltr./Jahr	ca. 0 ltr./Jahr
Energie-Einsatz	187 kw h/m ² a	73 kw h/m ² a	15 kw h/m ² a	8,3 kw h/m ² a	0 kw h/m ² a

Luftdichte Gerätedosen, Geräte-Verbindungsboxen, Zubehör für Hohlwand-Installation

Verarbeitungshinweis

„Die Zertifikate stehen auf unserer Website im PDF-Format zum Download bereit oder können über die techn. Beratung angefordert werden.“



Die elastische Dichtungsmembran der ECON®-Technik fügt sich beim Durchstoßen um Leitung oder Rohr. Unkontrollierte Luftströme werden somit ausgeschlossen.



Die flexible und werkzeugfreie Leitungs- oder Rohrein- führung führt zur deutlichen Vereinfachung und Verringerung des Installationsaufwandes.



Eine Verstärkung um die Öff- nung verhindert das Einreißen der Membran.



Leichtgängiges Öffnen der Rohrein- führung durch vor- geprägte Öffnungslasche.



Dauerhaft luftdichte Rohrein- führung bis Rohrgröße M25.



Das Rohr kann in der Einfüh- rung bis zu 90° abgewinkelt werden...

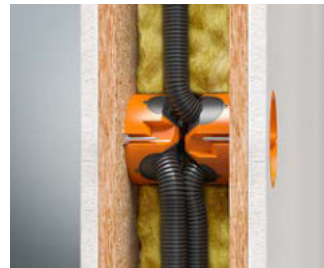

...ideal für die Verwendung in schlanken Wandaufbauten und Installationsebenen.



Die Kennzeichnung der Einführungsöffnungen vereinfacht die korrekte Wahl der Öffnungsgröße.



Montagefreundliche Gerätebefestigung dank neuer +/-Schraube.



Für die luftdichte Kombinati- on der Hohlwanddosen sorgt der Verbindungsstutzen, der werkzeuglos über die abzieh- baren Laschen eingeführt wird.

Gerätedose O-range ECON® 63



- luftdichte Ausführung mit Dichtungsmembranen
- vollisolierte, luftdichte Durchverdrahtung bei Kombinationen durch Verbindungsstutzen
- werkzeuglose Leitungs- oder Rohreinführungen
- integrierte Leitungsrückhaltung der NYM-Leitungen, Selbsthemmung der Rohre



Produkt-Film



Produkt-Daten

Tiefe	49 mm	49 mm
für Plattenstärke	7 - 40 mm	7 - 40 mm
Fräsloch Ø	68 mm	68 mm
Geräteschrauben	2	2
Rohreinführungen bis M25	2	2
Leitungseinführungen 3 x 2,5 mm ² bzw. 5 x 1,5 mm ²	2	2
Leitungseinführungen 3 x 1,5 mm ²	2	2
Verbindungsstutzen pro VPE	7	7
Luftdicht	Ja	Ja
Halogenfrei	-	Ja
 / 	Ja / Ja	Ja / Ja
Art.-Nr.	9263-22	9263-78
Verpackung innen/Versand	25 / 250	25 / 250
PG 110 Preis € / 100 ST	244,00	437,00

Geräte-Verbindungsdose O-range ECON® 64



- luftdichte Ausführung mit Dichtungsmembranen
- vollisolierte, luftdichte Durchverdrahtung bei Kombinationen durch Verbindungsstutzen
- werkzeuglose Leitungs- oder Rohreinführungen
- integrierte Leitungsrückhaltung der NYM-Leitungen, Selbsthemmung der Rohre



Produkt-Film



Produkt-Daten

Tiefe	62 mm	62 mm
für Plattenstärke	7 - 40 mm	7 - 40 mm
Fräsloch Ø	68 mm	68 mm
Geräteschrauben	2	2
Rohreinführungen bis M25	2	2
Leitungseinführungen 3 x 2,5 mm ² bzw. 5 x 1,5 mm ²	3	3
Leitungseinführungen 5 x 2,5 mm ² bzw. 7 x 1,5 mm ²	1	1
Leitungseinführungen 3 x 1,5 mm ²	3	3
Verbindungsstutzen pro VPE	7	7
Luftdicht	Ja	Ja
Halogenfrei	-	Ja
 / 	Ja / Ja	Ja / Ja
Art.-Nr.	9264-22	9264-78
Verpackung innen/Versand	25 / 250	25 / 250
PG 110 Preis € / 100 ST	271,00	484,00



Geräte-Verbindungs-dose O-range ECON® 2 / 3 / 4

Mit den neuen Geräte-Verbindungs-dosen O-range ECON® 2 / 3 / 4 bietet KAISER die perfekte Basis und damit einen besonderen Komfort für die Installation aller gängigen Einbaugeräte in Mehrfachkombinationen. Sie vereinfachen aufgrund ihrer großen Einbauöffnung ohne Mittelsteg das Verdrahten mehrerer Geräte untereinander und ermöglichen sogar den Einsatz vorverdrahteter Einbaugeräte. Bei Einsatz unterschiedlicher Stromkreise bzw. von Versorgungs- und Kommunikationsanschlüssen innerhalb einer Kombination lassen sich die einzelnen Geräteeinbauplätze durch den einsetzbaren Trennsteg einfach und normgerecht trennen.

- Komfortable Installation vorverdrahteter Geräteeinsätze ohne räumliche Trennung
- Maximale Flexibilität bei der Gerätebefestigung, großzügiger Toleranzausgleich
- Normgerechte Trennung der einzelnen Einbauöffnungen mittels einsteckbarem Trennsteg
- Komplette Montage und Installation mit nur einem Schraubenantrieb
- kombinierbar mit allen Anwendungen des O-range®-Programms



Anwendungsbeispiele



Die Geräte-Verbindungs-dosen O-range ECON® 2 / 3 / 4...



...ermöglichen aufgrund ihrer großen Einbauöffnung ohne Mittelsteg den Einsatz von vorverdrahteten Einbaugeräten.



Durch Einsetzen des Trennstegs lassen sich unterschiedliche Spannungsarten normgerecht installieren.



Geräte-Verbindungs-dose O-range ECON® 2 in einer 3-fach-Kombination mit der O-range ECON® Data (Art.-Nr. 9280-22).

Montagehinweise

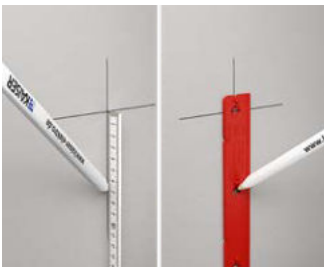

Mitte der oberen Einbauöffnung gemäß DIN 18015-3 sowie den Mittenabstand der weiteren Einbauöffnungen im 71 mm-Abstand anzeichnen.

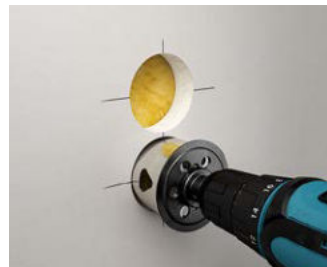

Einbauöffnungen Ø 68 mm mit KAISER-Fräser (z. B. PROFIL Art.-Nr. 1081-10) mit Randversenk erstellen.

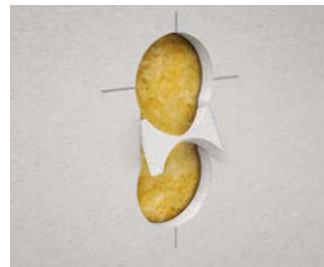

Die einzelnen Einbauöffnung müssen nun für den Einsatz der Mehrfach-Geräte-Verbindungs-dosen verbunden und für den Randversenk angefasst werden.

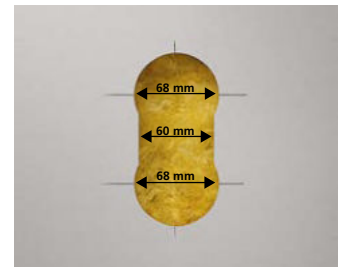

Um einen perfekten Sitz der Dose zu gewährleisten, sind die in dem Bild angegebenen Maße einzuhalten.

Geräte-Verbindungs-dose O-range ECON® 2

INNOVATION



Produkt-Film

- luftdichte Ausführung mit Dichtungsmembranen
- werkzeuglose Leitungs- und Rohreinführungen
- Integrierte Leitungsrückhaltung der NYM-Leitung, Selbsthemmung der Rohre
- Normgerechte Trennung der einzelnen Einbauöffnungen mittels einsteckbarem Trennsteg
- kombinierbar mit allen Anwendungen des O-range®-Programms



Tiefe	48 mm	48 mm
für Plattenstärke	7 - 40 mm	7 - 40 mm
Fräsloch Ø	2 x 68 mm	2 x 68 mm
Geräteschrauben +/-	4	4
Mittenabstand	71 mm	71 mm
Rohreinführungen bis Ø 20 mm	4	4
Rohreinführungen bis Ø 25 mm	2	2
Leitungseinführungen 3 x 2,5 mm ² bzw. 5 x 1,5 mm ²	1	1
Leitungseinführungen 3 x 1,5 mm ²	1	1
Anzahl Geräteeinbauöffnungen	2	2
Halogenfrei	-	Ja
/	Ja / Ja	Ja / Ja
Art.-Nr.	9252-22	9252-78
Verpackung innen/Versand	10 / 100	10 / 100
PG 180 Preis € / 100 ST	712,00	995,00

Geräte-Verbindungs-dose O-range ECON® 3

INNOVATION



Produkt-Film

- luftdichte Ausführung mit Dichtungsmembranen
- werkzeuglose Leitungs- und Rohreinführungen
- Integrierte Leitungsrückhaltung der NYM-Leitung, Selbsthemmung der Rohre
- Normgerechte Trennung der einzelnen Einbauöffnungen mittels einsteckbarem Trennsteg
- kombinierbar mit allen Anwendungen des O-range®-Programms



Tiefe	48 mm	48 mm
für Plattenstärke	7 - 40 mm	7 - 40 mm
Fräsloch Ø	3 x 68 mm	3 x 68 mm
Mittenabstand	71 mm	71 mm
Anzahl Geräteeinbauöffnungen	3	3
Anzahl Trennstege	1	1
Geräteschrauben +/-	6	6
Rohreinführungen bis Ø 20 mm	6	6
Rohreinführungen bis Ø 25 mm	2	2
Leitungseinführungen 3 x 1,5 mm ²	2	2
Leitungseinführungen 3 x 2,5 mm ² bzw. 5 x 1,5 mm ²	2	2
Halogenfrei	-	Ja
/	Ja / Ja	Ja / Ja
Art.-Nr.	9253-22	9253-78
Verpackung innen/Versand	5 / 50	5 / 50
PG 180 Preis € / 100 ST	991,00	1.410,00

Geräte-Verbindungs-dose O-range ECON® 4

INNOVATION



Produkt-Film

- luftdichte Ausführung mit Dichtungsmembranen
- werkzeuglose Leitungs- und Rohreinführungen
- Integrierte Leitungsrückhaltung der NYM-Leitung, Selbsthemmung der Rohre
- Normgerechte Trennung der einzelnen Einbauöffnungen mittels einsteckbarem Trennsteg
- kombinierbar mit allen Anwendungen des O-range®-Programms



Tiefe	48 mm	48 mm
für Plattenstärke	7 - 40 mm	7 - 40 mm
Fräsloch Ø	4 x 68 mm	4 x 68 mm
Geräteschrauben +/-	8	8
Mittenabstand	71 mm	71 mm
Rohreinführungen bis Ø 20 mm	8	8
Rohreinführungen bis Ø 25 mm	2	2
Leitungseinführungen 3 x 2,5 mm ² bzw. 5 x 1,5 mm ²	2	2
Leitungseinführungen 3 x 1,5 mm ²	4	4
Anzahl Trennstege	2	2
Anzahl Geräteeinbauöffnungen	4	4
Halogenfrei	-	Ja
 / 	Ja / Ja	Ja / Ja
Art.-Nr.	9254-22	9254-78
Verpackung innen/Versand	5 / 50	5 / 50
PG 180 Preis € / 100 ST	1.190,00	1.670,00

O-range® Trennsteg

- für Geräte-Verbindungs-dose O-range ECON® 2 / 3 / 4



Art.-Nr.	5000
Verpackung innen/Versand	10 / 100
PG 120 Preis € / 100 ST	102,00

Rohr-Geräte-Verbindungs-dose O-range ECON®

Luftdichte Geräte-Verbindungs-dose mit ECON®-Technik speziell für die Installation mit Elektroinstallationsrohr. Die Dose ist VDE-zertifiziert und eignet sich für eine energieeffiziente Elektro-Installation gemäß GEG. 4 Einführungen sind optimal für eine durchgängige Rohrin- stallation, z. B. im Fertighausbau oder bei Datennetzwerken. Besonders montagefreundlich dank werkzeugloser Rohrein- führung per Öffnungslasche. Die Dichtungsmembran garantiert eine dauerhafte Luftdichtheit und gewährleistet gleichzeitig einen Rückhalt des Rohrs.

- Einbau in Fräsloch Ø 68 mm
- Elastische Dichtungsmembran für garantierte Luftdichtheit
- Werkzeuglose Rohrein- führung
- Luftdicht und vollisoliert kombinierbar mit Verbindungsstutzen



Verarbeitungshinweise



Leichtgängiges Öffnen der Rohrein- führung per Öff- nungslasche - ohne Einreißen der Membran.



Luftdichte Rohrein- führung bis Rohrgröße M25.

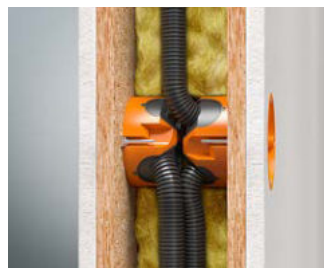

Abwinkeln des Rohrs bis 90° bei schlanken Wandaufbau- ten oder in der Installations- ebene einfach möglich.



Luftdichte und vollisolierte Kombination mittels Ver- bindungsstutzen (Art.-Nr. 9060-98).

Rohr-Geräte-Verbindungs-dose O-range ECON®

- luftdichte Ausführung mit Dichtungs- membranen
- vollisolierte Durchverdrahtung bei Kombinationen von Geräte-Verbindungs- dosen mit Verbindungsstutzen
- werkzeuglose Rohrein- führungen



Produkt-Film

Tiefe	62 mm	62 mm
für Plattenstärke	7 - 40 mm	7 - 40 mm
Fräsloch Ø	68 mm	68 mm
Geräteschrauben	2	2
Rohrein- führungen bis M20	2	2
Rohrein- führungen bis M25	2	2
Verbindungsstutzen pro VPE	7	7
Luftdicht	Ja	Ja
Halogenfrei	-	Ja
/	Ja / Ja	Ja / Ja
Art.-Nr.	9266-22	9266-77
Verpackung innen/Versand	25 / 250	25 / 250
PG 180 Preis € / 100 ST	322,00	534,00



NEU

Verbindungs-dose 120 mm luftdicht

Luftdichte Verbindungs-dose Ø 120 mm mit ECON®-Technik für eine energieeffiziente Elektro-Installation gemäß GEG. Besonders montagefreundlich dank werkzeugloser Leitungs- und Rohrein-führung. Die Dichtungsmembranen garantieren eine dauerhafte Luftdichtheit und gewährleisten gleichzeitig einen Rückhalt von Leitung oder Rohr. Das große Dosenvolumen bietet viel Installationsraum für diverse Leitungsverbindungen.

- Einbau in Fräsloch Ø 120 mm
- Elastische Dichtungsmembran für garantierte Luftdichtheit
- Werkzeuglose Leitungs- und Rohrein-führung

O-range ECON® luft-dicht IP 30 850 °C

Verarbeitungshinweise



Einbauöffnung mit Ø 120 mm BASIC Fräser (Art.-Nr. 1084-20) erstellen.



Elastische Dichtungsmembran ermöglicht werkzeuglose Leitungs- und Rohrein-führungen in luftdichter Ausführung.

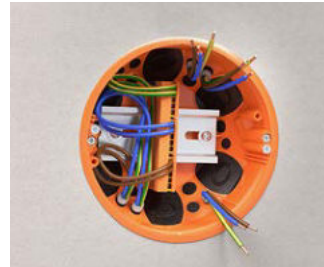

Aufnahme von Befestigungs-adapter für Verbindungs-klemmen auf H-Schiene.



Für die Trennung von 2 Stromkreisen die Trennwand (Art.-Nr. 9073-20) verwenden.



Verbindungs-dose Ø 120 mm O-range ECON®

- luftdichte Ausführung mit Dichtungsmembranen
- für 2 Stromkreise durch Trennwand 9073-20
- Aufnahme für Normschiene TS 35
- mit stabilem Halterand
- Erstellung der Einbauöffnung mit Bi-Metall-Fräser 1082-20 oder VARIO-CUT 1089-00
- inklusive Deckel und Schrauben

NEU



Produkt-Film

Tiefe	65 mm	65 mm
für Plattenstärke	7 - 40 mm	7 - 40 mm
Fräsloch Ø	120 mm	120 mm
Rohrein-führungen bis M25	6	6
Leitungseinführungen 3 x 2,5 mm ² bzw. 5 x 1,5 mm ²	6	6
Leitungseinführungen 5 x 2,5 mm ² bzw. 7 x 1,5 mm ²	4	4
Leitungseinführungen 3 x 1,5 mm ²	6	6
Luftdicht	Ja	Ja
Halogenfrei	-	Ja
 / 	Ja / Ja	Ja / Ja
Art.-Nr.	9273-92	9273-78
Verpackung innen/Versand	- / 10	- / 10
PG 180 Preis € / 100	1.750,00	2.426,00

Einbaugehäuse O-range ECON® Universal 120

Mit dem neuen Einbaugehäuse O-range ECON® Universal 120 bietet KAISER maximale Flexibilität auf der Baustelle. Neben der Verdrahtung für eine gesamte Raumeinheit wird zudem die Montage diverser An- oder Einbaugeräte ermöglicht. Dafür wird, wenn nötig, die universelle Befestigungs- und Anschraubfläche im gewünschten Maß geöffnet und gewährt somit die saubere Montage von Einbauleuchten, Rauchmeldern u.v.m. Besonders montagefreundlich dank werkzeugloser Leitungs- und Rohreinführungen. Die Dichtungsmembranen garantieren eine dauerhafte Luftdichtheit und damit die energieeffiziente Elektro-Installation gemäß Gebäudeenergiegesetz (GEG).

- Universelle Anschraubfläche für die saubere Montage von Anbaugeräten ohne zu bohren oder zu dübeln
- Zur Erstellung individueller Einbauöffnungen bis Ø 100 mm
- Komplette Montage und Installation mit nur einem Schraubenantrieb
- Werkzeuglose Leitungs- und Rohreinführung
- Einbau in Fräsloch Ø 120 mm



NEU



Montage als Einbaugehäuse



Einbauöffnung Ø 120 mm mit KAISER BASIC Fräser (Art.-Nr. 1084-20) erstellen.

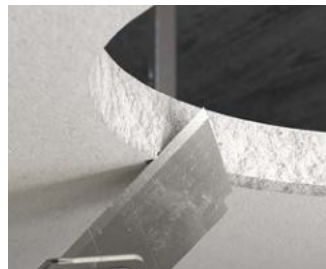

Anfasen der Einbauöffnung für die decken- bzw. wandbündige Montage mittels Cuttermesser.



Die Anschlussleitung werkzeuglos durch die elastische Dichtungsmembran einführen.



Befestigen der universellen Anschraubfläche mittels der beiden Geräteschrauben.

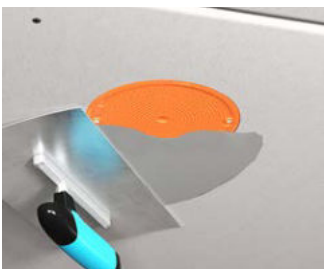

Überspachteln des montierten Einbaugehäuses mit handelsüblicher Spachtelmasse.



Erstellen einer runden Installationsöffnung (max. Ø 100 mm) mittels KAISER-Fräser...



...oder einer eckigen Installationsöffnung (max. 75 x 75 mm), z. B. mit einer Stichsäge.



Anschluss und Montage einer Einbauleuchte (bis max. 50 mm Einbautiefe).

Universal-Einbaugehäuse für Hohlwand-Installation

Montagehinweise

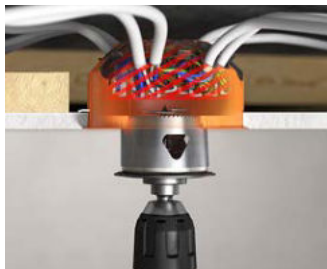

Achten Sie beim Erstellen der Einbauöffnung auf die Frästiefe, um das Leitungsgut im Einbaugehäuse nicht zu beschädigen!



Bei der Gerätebefestigung verwenden Sie nur Schrauben, die in, aber nicht durch die Anschraubfläche reichen (z.B. Schraube mit Halb-Rundkopf 3,5 x 15 mm)!



Beim Verspachteln der Zwischendecke schützt der Signaldeckel (Art.-Nr. 1281-31 /-32 /-33) die Verdrahtung und das Gehäuseinnere.



Gestaltungsfreiheit für kreative und moderne Beleuchtungssysteme in Wand und Decke.

Einbaugehäuse O-range ECON® Universal 120

NEU

INNOVATION

- mit universeller Anschraubfläche für die Montage von An- und Einbaugeräten
- für individuelle runde und eckige Einbauöffnungen
- luftdichte Ausführung mit Dichtungsmembranen
- werkzeuglose Leitungs- oder Rohreinführungen
- integrierte Leitungsrückhaltung der NYM-Leitungen, Selbsthemmung der Rohre



Tiefe	65 mm
für Plattenstärke	7 – 40 mm
Fräsloch Ø	120 mm
max. Öffnungsmaß Ø	100 mm
max. Öffnungsmaß eckig	75 x 75 mm
max. Einbaudurchmesser Leuchte	86 mm
für Geräte mit einer Einbautiefe bis max.	50 mm
max. Lampenleistung LED	8 Watt
Rohreinführungen bis Ø 25 mm	6
Leitungseinführungen 3 x 1,5 mm ²	6
Leitungseinführungen 3 x 2,5 mm ² bzw. 5 x 1,5 mm ²	6
Leitungseinführungen 5 x 2,5 mm ² bzw. 7 x 1,5 mm ²	4
Luftdicht	Ja
 / 	Ja / Ja
Art.-Nr.	9273-50
Verpackung innen/Versand	- / 10
PG 180 Preis € / 100 ST	1.840,00

Geräte-Verbindungsdose O-range ECON® Fix

Mit der neuen Geräte-Verbindungsdose O-range ECON® Fix wird die Installation dank laschenloser Klemmrippen-Befestigung in unterschiedlichen Wandmaterial-Kombinationen wie OSB-Platten, Gipsfaserplatten oder auch im Sichtmauerwerk deutlich schneller und leichter. Umlaufende Dichtlamellen auf zwei Ebenen garantieren den Erhalt der luftdichten Ebene. Durch die aufgebrachten Zentrierstege wird eine exakte und komfortable Montage der Geräte-Verbindungsdose in der Installationsöffnung ohne Verkanten ermöglicht. STECKEN – AUSRICHTEN – KLEMMEN – FERTIG!

- Klemmrippen-Befestigung für unterschiedliche massive Wandaufbauten
- Umlaufende Dichtlamellen auf 2 Ebenen für den Erhalt der luftdichten Ebene
- 4 Schraubdomes für maximale Flexibilität bei der Gerätebefestigung
- Werkzeuglose Leitungs- und Rohreinführung
- Geräteschrauben mit Plus-Minus-Antrieb



Anwendungsbeispiele



Wandaufbau OSB-Platte mit Gipskarton.



Wandaufbau OSB-Platte mit MdF.



Wandaufbau Gipsfaserplatten.*



Sichtmauerwerk.

Hinweis

Geräte-Verbindungs Dosen O-range ECON® Fix eignen sich zur sicheren Befestigung in mehrschichtigen Wandaufbauten, wie z. B. OSB-Platten in Verbindung mit Gipskartonbauplatten (GKB), in Wänden aus Brettsperrholz, Brettschichtholz, in Massivholz-Wänden sowie in einschaligen Wandaufbauten aus Gipsfaserplatten (GF) nach DIN EN 15283-2. Zudem können Sie für Installationen im Sichtmauerwerk eingesetzt werden. *Bei der Montage in Wandaufbauten, die ausschließlich aus Gipskartonbauplatten (GKB) nach DIN 18180 oder zementgebundenen Mineralfaserplatten nach DIN EN 12467 bestehen, ist das Produktprogramm O-range® mit Laschenbefestigung die geeignete Lösung.



Geräte-Verbindungs-dose O-range ECON® Fix

INNOVATION





Produkt-Film



Produkt-Daten

- Klemmrippen-Befestigung in Baustoffen ab 10 mm Stärke, z. B. Wandaufbauten mit OSB-Platten, Gipsfaserplatten und Sichtmauerwerk
- 4 Schraubdomme
- luftdichte Ausführung mit Dichtungsmembranen
- werkzeuglose Leitungs- oder Rohrein-führungen
- vollisolierte, luftdichte Durchverdrahtung bei Kombinationen durch Verbindungs-stutzen
- Integrierte Leitungsrückhaltung der NYM-Leitung, Selbsthemmung der Rohre
- inklusive Setzwerkzeug (Art.-Nr. 1090-12) pro Verpackungseinheit



Tiefe	62 mm	62 mm
Fräsloch Ø	68 mm	68 mm
Geräteschrauben +/-	2	2
Rohrein-führungen bis Ø 25 mm	2	2
Leitungseinführungen 3 x 1,5 mm ²	3	3
Leitungseinführungen 3 x 2,5 mm ² bzw. 5 x 1,5 mm ²	3	3
Luftdicht	Ja	Ja
Halogenfrei	-	Ja
 / 	Ja / Ja	Ja / Ja
Art.-Nr.	9264-12	9264-72
Verpackung innen/Versand	25 / 250	25 / 250
PG 180 Preis € / 100 ST	339,00	499,00

Setzwerkzeug O-range ECON® Fix

- Zum schnellen und sicheren Montieren der Geräte-Verbindungs-dose O-range ECON® Fix (Art.-Nr. 9264-12 / 9264-72)
- Auch geeignet für das einfache Ausrichten der meisten Kaiser Hohlwand-dosen mit Fräslochdurchmesser 68 mm, wie Art.-Nr. 9063-XX, 9064-XX, 9263-XX, 9264-XX, etc. (nicht geeignet für z. B. Art.-Nr. 9268-XX, 9280-XX)



Art.-Nr.	1090-12
Verpackung innen/Versand	10 / 100
PG 170 Preis € / 1 ST	3,84

Electronic-Dose O-range ECON® Flex

Luftdichte Electronic-Dose O-range ECON® Flex mit ECON®-Technik für die energieeffiziente Elektro-Installation nach den Vorgaben der GEG. Die schnelle Montage ist ideal für die Modernisierung oder Erweiterung bestehender Installationen. Der flexible Tunnel ermöglicht einen einfachen Einbau und schafft Raum für elektronische Bauteile, Leitungsreserven und Klemmen.

- Zusätzlicher, seitlicher Anschlussraum für Kommunikations- und Netzwerktechnik
- Elastische Dichtungsmembran für garantierte Luftdichtheit
- Werkzeuglose Leitungs- und Rohreinführung
- Integrierte Leitungsrückhaltung
- Luftdicht und vollisoliert kombinierbar mit Verbindungsstutzen



Anwendungsbeispiele

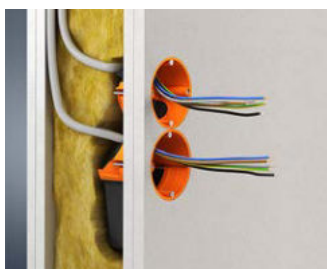

Die Kombination mit Hohlwanddosen ECON® ist möglich.



Zusätzlicher Raum für Verbindungsklemmen.



Aufnahme von elektronischen Bauteilen, wie z. B. Aktoren.

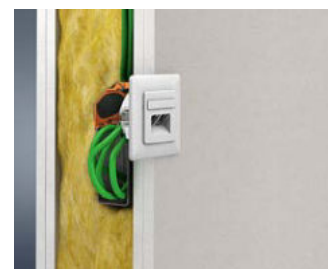

Raum für Leitungsreserven.

Electronic-Dose O-range ECON® Flex

- für Geräteeinsätze und elektronische Komponenten
- luftdichte Ausführung mit Dichtungsmembranen
- flexibler Tunnel
- Kombinierbar mit Geräte-Verbindungs-dosen ECON®



Produkt-Film



Produkt-Daten

Länge x Breite x Tiefe	122 x 71 x 75 mm	122 x 71 x 75 mm
für Plattenstärke	7 - 30 mm	7 - 30 mm
Fräsloch Ø	68 mm	68 mm
Geräteschrauben	2	2
Rohreinführungen bis M25	2	2
Leitungseinführungen 3 x 2,5 mm ² bzw. 5 x 1,5 mm ²	2	2
Leitungseinführungen 3 x 1,5 mm ²	2	2
Luftdicht	Ja	Ja
Halogenfrei	-	Ja
/	Ja / Ja	Ja / Ja
Art.-Nr.	9268-94	9268-74
Verpackung innen/Versand	10 / 100	10 / 100
PG 180 Preis € / 100 ST	1.280,00	1.610,00



Geräte-Anschlussdose O-range ECON® Data

Mit der neuen Geräte-Anschlussdose O-range ECON® Data bietet KAI-SER einen noch nie dagewesenen Installationskomfort für den Anschluss und Einbau von Kommunikations- und Netzwerk-Anschlussdosen. Die innovativen Leitungseinführungen für Daten – und Netzwerkleitungen sind so positioniert, dass die vom Leitungshersteller vorgegebenen Biegeradien spielend eingehalten werden können, Leitungsknicke vermieden werden und somit eine optimale Datenübertragung gewährleistet ist. Ganz gleich, ob der Anschluss einer Netzwerk-Anschlussdose oder eines Keystone-Moduls eingebaut wird, die neue O-range ECON® Data bietet stets die optimale Leitungsführung.

- Innovative Leitungseinführungen vermeiden Leitungsknicke
- 4 Schraubdomes für maximale Flexibilität bei der Gerätebefestigung
- Werkzeuglose Leitungs- und Rohreinführung
- Komplette Montage und Installation mit nur einem Schraubenantrieb
- kombinierbar mit allen Anwendungen des O-range®-Programms



Anwendungsbeispiele



Dank optimal positionierten Leitungseinführungen lassen sich Keystone-Module ohne Leitungsbiegung innerhalb der Geräte-Anschlussdose O-range ECON® Data...



...einfach und schnell einbauen, die Daten- und Netzwerkleitungen werden hierzu zurück in den Hohlraum der Leichtbauwand geschoben.



Auch für die Montage von Netzwerk-Anschlussdosen bietet die Geräte-Anschlussdose O-range ECON® Data eine komfortable Leitungsführung zum Gerät...



...um die Leitungsreserve in den Hohlraum der Leichtbauwand zurückzuführen.



Die Vielzahl unterschiedlicher Leitungs- und Rohreinführungen ermöglicht die Installation von Mediakonvertern,...

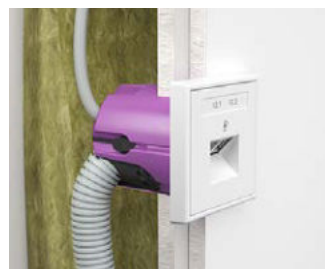

...bei denen die Versorgung durch NYM-Leitungen und Installationsrohre bis Ø 25 mm erfolgt und somit immer der richtige Anschluss gegeben ist.



Für die konventionelle Elektro-Installation bietet die Geräte-Anschlussdose O-range ECON® Data neben der Kombinierbarkeit mit allen Anwendungen des O-range® Programms...



...auch einen großzügigen Installationsraum zur komfortablen Unterbringung mehrerer Verbindungsklemmen.

Montage von Keystone-Modulen



Einbauöffnung Ø 68 mm mit KAISER-Fräser (z. B. PROFI Art.-Nr. 1081-10) mit Randversenk erstellen.



Daten- und Netzwerkleitungen werkzeuglos durch die elastische Dichtungsmembran einführen.



Die Geräte-Anschlussdose O-range ECON® Data in die Einbauöffnung setzen, anhand der Mittenkennzeichnung ausrichten und die Laschenschrauben anziehen.



Daten- und Netzwerkleitungen zurück in den Hohlraum der Leichtbauwand führen und das Einbaugerät mittels Geräteschrauben befestigen.

Montage von Netzwerk-Anschlussdosen



Daten- und Netzwerkleitungen werkzeuglos durch die Leitungseinführungen in der elastischen Dichtungsmembran einführen.



Bei der Dosenmontage die Leitungen von außen in die Membran legen, um die Dose in die Einbauöffnung führen zu können.

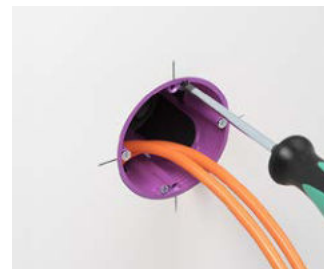

Die Geräte-Anschlussdose O-range ECON® Data in die Einbauöffnung setzen, anhand der Mittenkennzeichnung ausrichten und die Laschenschrauben anziehen.



Daten- und Netzwerkleitungen zurück in den Hohlraum der Leichtbauwand führen und das Einbaugerät mittels Geräteschrauben befestigen.

Geräte-Anschlussdose O-range ECON® Data

INNOVATION



Produkt-Film

- für Netzwerk-, Koaxial-, NYM- und Fernmeldeleitungen
- 4 Schraubdomes
- luftdichte Ausführung mit Dichtungsmembranen
- werkzeuglose Leitungs- oder Rohreinführungen
- integrierte Leitungsrückhaltung der NYM-Leitungen, Selbsthemmung der Kommunikationsleitungen und Rohre
- kombinierbar mit allen Anwendungen des O-range®-Programms



Tiefe	74 mm	74 mm
für Plattenstärke	7 - 40 mm	7 - 40 mm
Fräsloch Ø	68 mm	68 mm
Rohreinführungen bis Ø 25 mm	2	2
Leitungseinführungen 3 x 2,5 mm ² bzw. 5 x 1,5 mm ²	1	1
Leitungseinführungen 3 x 1,5 mm ²	2	2
Leitungseinführungen für Kommunikationsleitungen	6	6
Luftdicht	Ja	Ja
Halogenfrei	-	Ja
/	Ja / Ja	Ja / Ja
Art.-Nr.	9280-22	9280-78
Verpackung innen/Versand	10 / 100	10 / 100
PG 180 Preis € / 100 ST	641,00	811,00

Gerätedose für dünne Beplankungen

- für Beplankungen, die keinen Randversenk ermöglichen
- Kombinationen nur mit Dosen gleicher Art.-Nr. möglich
- mit dünnem Halterand





Tiefe	47 mm	47 mm
Fräsloch Ø	68 mm	68 mm
für Plattenstärke	0,2 - 40 mm	0,2 - 40 mm
Geräteschrauben	2	2
Leitungseinführungen bis Ø 10,5 mm durch Universal-Öffnungsschneider Art.-Nr. 1085-80 herstellbar	Ja	Ja
Luftdicht	Ja	Ja
Halogenfrei	-	Ja
	Ja	Ja
Art.-Nr.	9068-01	9068-79
Verpackung innen/Versand	10 / 100	10 / 100
PG 180 Preis € / 100 ST	427,00	628,00

Geräte-Verbindungsdose

- mit 10 Verbindungsstutzen bei VPE 25 Stück
- mit Halterand





Tiefe	65 mm	65 mm
Fräsloch Ø	68 mm	68 mm
für Plattenstärke	7 - 40 mm	7 - 40 mm
Leitungs- oder Rohreinführungen bis max. Ø 25 mm durch Universal-Öffnungsschneider Art.-Nr. 1085-80 herstellbar	Ja	Ja
Geräteschrauben	2	2
Luftdicht	Ja	Ja
Halogenfrei	-	Ja
 / 	Ja / Ja	Ja
Art.-Nr.	9066-01	9066-77
Verpackung innen/Versand	25 / 250	25 / 250
PG 180 Preis € / 100 ST	335,00	631,00

Zubehör: Verbindungsstutzen, luftdicht, Seite 96/114

Geräte-Verbindungs-dose für Massivholz

- für Klemmbefestigung in Massivholz ab 10 mm Stärke
- nicht für Gipskarton- oder Mineralfaserplatten geeignet!
- mit Halterand



Tiefe	65 mm
Fräsloch Ø	68 mm
Geräteschrauben +/-	2
Leitungs- oder Rohreinführungen bis max. Ø 25 mm durch Universal-Öffnungsschneider Art.-Nr. 1085-80 herstellbar	4
Luftdicht	Ja
 / 	Ja / Ja
Art.-Nr.	9066-12
Verpackung innen/Versand	25 / 250
PG 180 Preis € / 100 ST	345,00

Zubehör: Verbindungsstutzen, luftdicht, Seite 96/114

Gerätedose CEE

- zur Verwendung von CEE-Geräteeinsteckern 16 A
- mit Halterand



	50 mm	50 mm
Fräsloch Ø	74 mm	74 mm
Schraubabstand	67 mm	67 mm
für Plattenstärke	12,5 - 40 mm	12,5 - 40 mm
Leitungseinführungen bis Ø 10,5 mm durch Universal-Öffnungsschneider Art.-Nr. 1085-80 herstellbar	Ja	Ja
Luftdicht	Ja	Ja
Halogenfrei	-	Ja
	Ja	Ja
Art.-Nr.	9075-12	9075-78
Verpackung innen/Versand	10 / 100	10 / 100
PG 180 Preis € / 100 ST	1.150,00	1.330,00

UNTERPUTZ

HOHLWAND

BETONBAU

EINBAUGEHÄUSE

BRANDSCHUTZ

STECKBAR / AUFPUTZ

CONNECTIVITY

KABELVERSCHR.

WERKZEUG

SERVICE

Electronic-Dose

- luftdichte Ausführung mit zusätzlicher Dichtlippe
- Tunnel-Zweikammerdose mit beiliegender Trennwand und tapezierfähiger Abdeckung
- für Geräte-Einsätze und elektronische Komponenten wie EIB-Aktoren, Kommunikationstechnik, Funksteuerungselemente, Alarmmodule usw.
- mit Halterand



Tiefe	75 mm	75 mm
Mittenabstand	71 mm	71 mm
Fräsloch Ø	2 x 68 mm	2 x 68 mm
Luftdicht	Ja	Ja
Halogenfrei	-	Ja
	Ja	Ja
Art.-Nr.	9062-94	9062-74
Verpackung innen/Versand	10 / 100	10 / 100
PG 180 Preis € / 100 ST	1.180,00	1.660,00

Wandleuchten-Anschlussdose

- mit innenliegendem Deckel
- nicht als Verbindungsdose zu verwenden
- für 3 Anschlussklemmen



Tiefe	45 mm	45 mm
Fräsloch Ø	35 mm	35 mm
für Plattenstärke	7 - 40 mm	7 - 40 mm
Leitungseinführungen 3 x 1,5 mm ²	1	1
Luftdicht	Ja	Ja
Halogenfrei	-	Ja
Art.-Nr.	9248-01	9248-77
Verpackung innen/Versand	25 / 100	25 / 100
PG 120 Preis € / 100 ST	296,00	741,00

Verbindungsstutzen

- zur vollisolierten Durchverdrahtung bei Kombinationen
- zur Erstellung luftdichter Kombinationen
- für Art.-Nr. 9066-01/-12, 9068-01, 9263-.., 9264-.., 9062-02/-77, 9062-94/-74, 9268-94/-74, 9266-22/-77



Halogenfrei	-	Ja
Art.-Nr.	9060-98	9060-78
Verpackung innen/Versand	25 / 100	25 / 100
PG 180 Preis € / 100 ST	102,00	181,00

Universal-VDE-Deckel

- für alle Geräte-, Geräte-Verbindungs- und Verbindungs-dosen
- mit zentralem Auslass für Leuchtenhaken
- Deckelrand plan aufliegend
- Oberfläche rau strukturiert



Durchmesser	92 mm	92 mm
Schraubabstand	60 / 67 mm	60 / 67 mm
Feuerbeständigkeit	850 °C	850 °C
Halogenfrei	-	Ja
	Ja	Ja
Art.-Nr.	1184-90	1184-77
Verpackung innen/Versand	25 / 250	25 / 250
PG 120 Preis € / 100 ST	99,10	193,00

Universal-Feuchtraumdeckel

- zentrale Leitungseinführungsmöglichkeit mit Verschlussstopfen
- für Senkkopfschrauben Ø 4 mm



Durchmesser	90 mm	90 mm
Schraubabstand	67 mm	60 mm
Feuerbeständigkeit	850 °C	850 °C
Halogenfrei	Ja	Ja
Art.-Nr.	1174-99	1174-98
Verpackung innen/Versand	10 / -	10 / -
PG 120 Preis € / 100 ST	604,00	1.300,00

Innenliegender Deckel

- für das wandbündige Verschließen von Gerätedosen und Geräte-Verbindungs-dosen
- tapezierfähig
- für alle Gerätedosen und Geräte-Verbindungs-dosen



Durchmesser	64 mm
Halogenfrei	Ja
Art.-Nr.	1158-90
Verpackung innen/Versand	25 / 250
PG 120 Preis € / 100 ST	169,00

UNTERPUTZ

HOHLWAND

BETONBAU

EINBAUGEHÄUSE

BRANDSCHUTZ

STECKBAR / AUFPUTZ

CONNECTIVITY

KABELVERSCHR.

WERKZEUG

SERVICE

Dichtfolie

Dichtfolie zur nachträglichen Abdichtung von übergroßen, unrunder oder ausgebrochenen Öffnungen, wie sie häufig bei Kombinationen in Gipskarton, Mineralfaserplatten oder ähnlichen Materialien auftreten. Diese werden mit der Dichtfolie garantiert luftdicht. Die Folie verschließt den Raum zwischen dem Hohlwanddosenrand und dem Beplankungsmaterial.

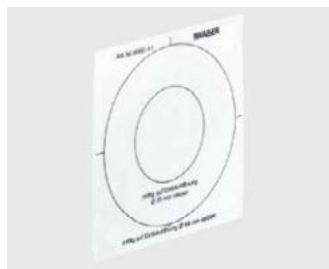

Dichtfolie

- zur Abdichtung zwischen Dosenrand und Beplankungsmaterial bei übergroßen, unrunder oder ausgebrochenen Bohrungen (z. B. im Kombinationsbereich bei Gipskarton, Mineralfaserplatten oder ähnlichen Materialien)
- für Art.-Nr. 9066-01/-77, 9068-01/-79, 9248-01, 9263-.., 9264-..



Luftdicht	Ja
Art.-Nr.	9060-41
Verpackung innen/Versand	25 / -
PG 180 Preis € / 100 ST	162,00

Dichtungseinsatz

Dichtungseinsatz zur nachträglichen Abdichtung von vorhandenen Installationsdosen zur Gewährleistung einer luftdichten Gebäudehülle. Der Einsatz umschließt die Leitungen und schafft einen garantiert luftdichten Installationsraum.

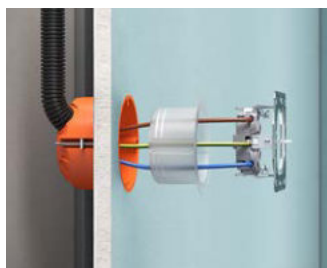

Dichtungseinsatz

- zum nachträglichen Abdichten aller Geräte- und Geräte-Verbindungs-dosen
- dauerelastischer Kunststoff



Tiefe	36,5 mm
Durchmesser	60 mm
Luftdicht	Ja
Halogenfrei	Ja
Art.-Nr.	1040-01
Verpackung innen/Versand	10 / 100
PG 180 Preis € / 100 ST	508,00

Zuordnung Rohrgrößen und Dichtstopfen

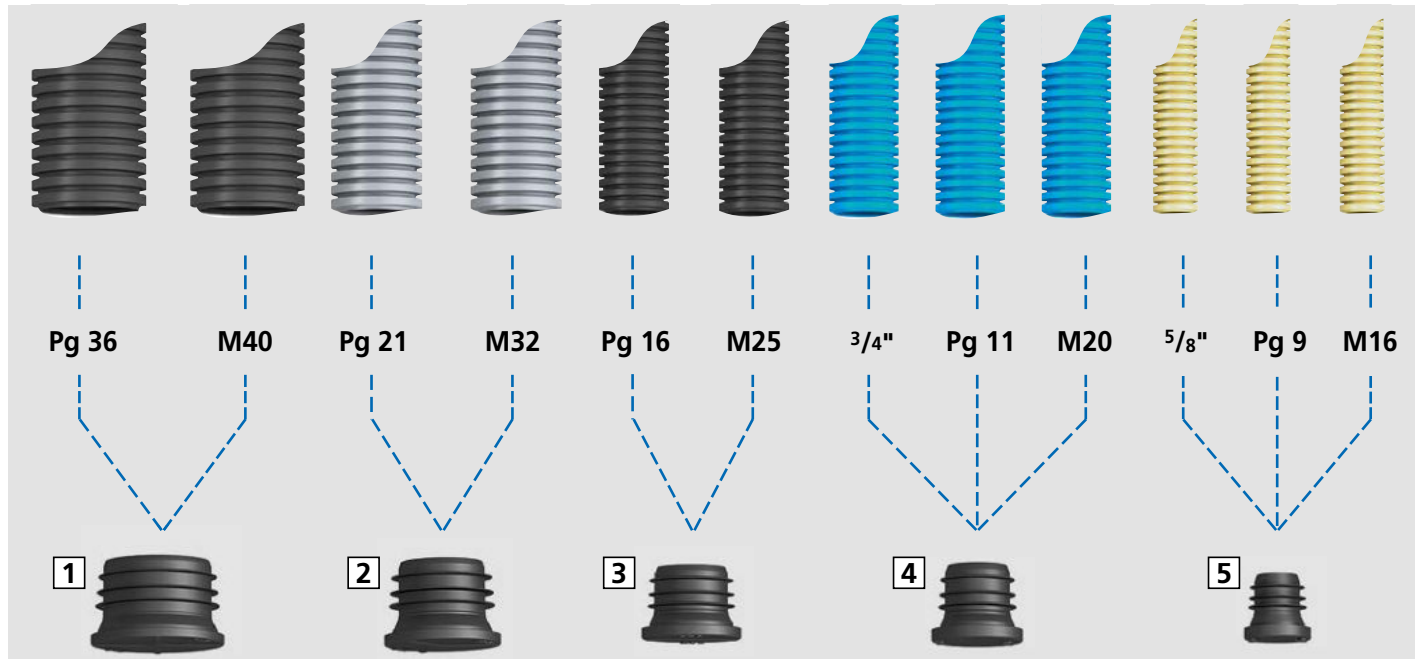

1 Dichtstopfen M40 Art.-Nr. 1040-40 | **2** Dichtstopfen M32 Art.-Nr. 1040-32 | **3** Dichtstopfen M25 Art.-Nr. 1040-25 | **4** Dichtstopfen M20 Art.-Nr. 1040-20 | **5** Dichtstopfen M16 Art.-Nr. 1040-16

Dichtstopfen 16 - 20

- zuverlässiges Abdichten von Elektroinstallationsrohren
- ECON®-Technik zur einfachen Leitungsdurchführung
- dauerelastischer Kunststoff



Produkt-Film

Dichtstopfen	M16	M20
DIN EN Rohr Ø	16 mm	20 mm
Halogenfrei	Ja	Ja
Art.-Nr.	1040-16	1040-20
Verpackung innen/Versand	25 / 100	25 / 100
PG 180 Preis € / 100 ST	72,70	83,10

Dichtstopfen 25-40

- zuverlässiges Abdichten von Elektroinstallationsrohren
- ECON®-Technik zur einfachen Leitungsdurchführung
- dauerelastischer Kunststoff



Produkt-Film

Dichtstopfen	M25	M32	M40
DIN EN Rohr Ø	25 mm	32 mm	40 mm
Halogenfrei	Ja	Ja	Ja
Art.-Nr.	1040-25	1040-32	1040-40
Verpackung innen/Versand	25 / 100	25 / 50	- / 25
PG 180 Preis € / 100 ST	87,40	97,90	110,00



NEU

Geräte-Verbindungsdose für Massivholz

Mit der neuen Geräte-Verbindungsdose für Massivholz wird die Installation in Massivholzwänden dank laschenloser Klemmrippenbefestigung deutlich schneller, leichter und effizienter. Dank der innovativen Leitungseinführungen, die eine werkzeuglose Installation ermöglichen, können sogar aus der Richtung gelaufene Bohrungen für die Leitungsverlegung im Massivholzelement mühelos ausgeglichen werden und garantieren eine saubere Montage in der Einbauöffnung, auch in Sichtholzqualität. Mithilfe der aufgebrachten Zentrierstege und den Mittenkennzeichnungen am Halterand und an der ersten Klemmrippenreihe wird eine exakte und komfortable Ausrichtung der Geräte-Verbindungsdose in der Einbauöffnung ohne Verkanten ermöglicht.

- Klemmrippenbefestigung für die Montage in Massivholzwänden
- Innovative Leitungseinführungen ermöglichen einen maximalen Toleranzausgleich bei aus der Richtung gelaufenen Bohrungen für den Leitungsweg
- Vier Schraubdomes für maximale Flexibilität bei der Gerätebefestigung
- Acht werkzeuglose Leitungseinführungen
- Geräteschrauben mit Plus-Minus-Antrieb



Anwendungsbeispiele



Optimal geeignet für die Montage in Massivholzelementen mit Sichtholzqualität.



Für den direkt gegenüberliegenden Einbau in Wänden ab 120 mm Gesamtstärke.



Vollisolierte Verbindung bei zwei- bis fünffachen Dosenkombinationen mittels Verbindungsstutzen (Art.-Nr. 9060-88).



Fester Halt durch die Klemmrippenbefestigung, auch bei nachträglicher Beplankung (wie z.B. einer Gipskartonbauplatte).

Verarbeitungshinweise



Werkzeuglose Leitungseinführungen bis Ø 11,5 mm.



Die innovativen Leitungseinführungen gleichen aus der Richtung gelaufene Bohrungen ideal aus und gewährleisten einen optimalen Leitungsanschluss an der Dose.



Bei Mehrfachkombinationen im normativen Mittenabstand von 71 mm wird der Halterand einfach geschnitten (z. B. mittels Cuttermesser).



Die Dose wird mit dem Setzwerkzeug (Art.-Nr. 1090-12) einfach in die Ø 74 mm-Einbauöffnung der Massivholzwand gedrückt.

Montage



Erstellen der exakten Einbauöffnung \varnothing 74 mm, bei Mehrfachkombinationen im normativen Mittenabstand von 71 mm.



Öffnen der werkzeuglosen Leitungseinführungen und Einführen der Leitungen bis \varnothing 11,5 mm.



Ausrichten der Dose für eine exakte Positionierung anhand der Mittenkennzeichnungen am Halterand und an der ersten Klemmrippenreihe.



Bei der Dosenmontage drücken sich die Leitungen von außen in die Membran, damit die Dose in die Einbauöffnung geführt werden kann.



Die Dose wird mit dem Setzwerkzeug (Art.-Nr. 1090-12) einfach in die \varnothing 74 mm-Einbauöffnung der Massivholzwand gedrückt.



Zum vollisolierten Verbinden bei Mehrfachkombinationen wird der Verbindungsstutzen (Art.-Nr. 9060-88) in die geöffnete Leitungseinführung gesteckt.

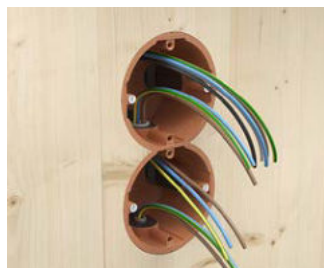

Anschließend werden die Verbindungsleiter durch den Verbindungsstutzen geführt.



Befestigen des Einbaugeräts mittels Geräteschrauben.

Geräte-Verbindungsdose für Massivholz

NEU

- Klemmrippenbefestigung für die Montage in Brettsperrholz- bzw. Brett-schichtholzwänden oder in Massivholz-platten
- Innovative, seitlich am Dosenumfang positionierte Leitungseinführungen
- 4 Schraubdome
- Werkzeuglose Öffnung der Leitungseinführungen mittels Öffnungsglasche
- vollisolierte Durchverdrahtung bei Kombinationen durch Verbindungsstutzen
- inklusive Setzwerkzeug (Art.-Nr. 1090-12) pro Verpackungseinheit



INNOVATION



Produkt-Film

Tiefe	60 mm
Fräsloch \varnothing	74 mm
Schraubabstand	60 mm
Anzahl Schraubdome	4
Leitungseinführungen bis \varnothing 11,5 mm	8
Verbindungsstutzen pro VPE	7
Kombinationsabstand durch einfaches Abtrennen des vorgeprägten Randes	71 mm
Art.-Nr.	9274-22
Verpackung innen/Versand	25 / 250
PG 180 Preis € / 100	354,00

Wand- und Deckenübergänge 90°



NEU

Die neuen KAISER Wand- und Deckenübergänge 90° für den Fertighaus- und Modulbau garantieren einen luftdichten Bauteilabschluss an Übergangsstellen und lösen das Problem von herausstehenden Elektroinstallationsrohren. Somit wird ein reibungsloser Transport der Wandelemente oder Module auf die Baustelle gewährleistet und der zusätzliche Arbeitsschritt der bauseitigen Abdichtung der Übergangsstelle entfällt. Die innovativen Übergänge für den front- oder rückseitigen Einbau des Leerrohrsystems in der seriellen Fertigung gewähren einen flexiblen Leitungseinzug aus beiden Richtungen. Durch den 90°-Bogen und eine saubere Verrastung zum Wandanschlusselement werden Stoßkanten vermieden. Dank der Mehrteiligkeit wird eine optimale Einbindung in moderne Fertigungsprozesse ermöglicht.

- Zum luftdichten Verbinden von Elektroinstallationsrohren an Übergangsstellen
- Flexibler Leitungseinzug aus beiden Richtungen durch 90°-Bogen ohne Stoßkanten
- Universell einsetzbar in unterschiedlichen Wandaufbauten
- Keine Beschädigung der Leitungen
- Sicherstellung der durchgehenden Leerrohrinstallation
- Keine zeit- und kostenintensive Nachbearbeitung auf der Baustelle

luftdicht

750 °C

IP 30

INNOVATION

Anwendungsbeispiele



Keine ausstehenden Rohre und damit verbunden ein komfortabler Transport zur Baustelle.



Auf der Baustelle kann das Elektroinstallationsrohr einfach und luftdicht angeschlossen werden (z.B. oberhalb des Rohfußbodens).

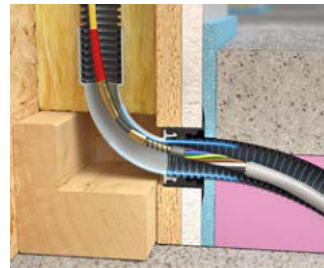

Die neuen Wand- und Deckenübergänge 90° verfügen über einen optimalen Radius ohne Stoßkanten und ermöglichen so ein flexibles Einziehen von Leitungen.

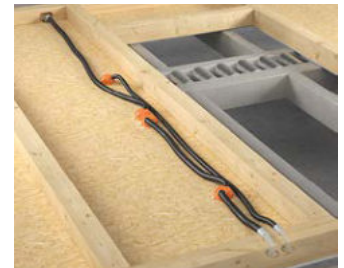

Vorkonfektionierte Baugruppen ermöglichen die optimale Einbindung in moderne Fertigungsprozesse.

Verarbeitungshinweise

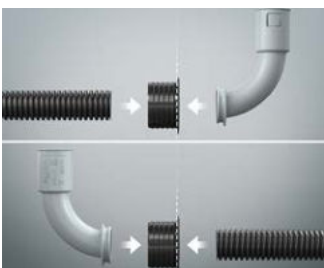

Das Wandanschlusselement ist beidseitig gleichermaßen verwendbar für 90°-Bogen und Elektroinstallationsrohr.



Umlaufende Dichtrippen verklemmen das Wandanschlusselement dauerhaft luftdicht und sicher in der Wandbeplankung.

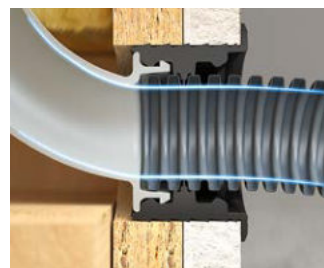

Keine Stoßkanten durch einen sauberen Übergang vom Elektroinstallationsrohr in den 90°-Bogen.

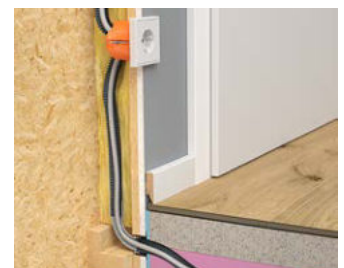

Der saubere und definierte Rohrübergang an Übergangsstellen verhindert zeit- und kostenaufwändige Nachbearbeitungsschritte auf der Baustelle.

Montage im offenen Wandelement



Maschinelles Erstellen der exakten Einbauöffnung von Ø 38 mm.



Befestigen des Wandanschlusselements durch die umlaufenden Dichtrippen in der Wandbeplankung.



Aufstecken des 90°-Bogens auf das Elektroinstallationsrohr und...



...Einrasten in das bereits montierte Wandanschlusselement.

Montage im geschlossenen Wandelement



Maschinelles Erstellen der exakten Einbauöffnung von Ø 38 mm.



Das ausstehende Elektroinstallationsrohr wird bis zum Tiefenanschlag in die Rohraufnahme des 90°-Bogens eingeführt und verrastet.



Nach Aufstecken des Wandanschlusselements wird der Wandanschlusselement 90° durch die Einbauöffnung zurück in das Wandelement geführt...



...und fest in der Wandbeplankung verklemt.

Wand- und Deckenübergang 90°

NEU

- 2-teilige Bauform mit stabiler Verrastung
- Luftdichter Bauteilabschluss für die front- und rückseitige Montage in der Beplankung von Wandelementen oder Modulen
- Flexibler Leitungseinzug aus beiden Richtungen durch 90°-Bogen ohne Stoßkanten
- Wandanschlusselement beidseitig verwendbar für 90°-Bogen und Elektroinstallationsrohr
- Flach aufbauender Kragen für festen und wandbündigen Halt im Wandelement



INNOVATION

Länge x Breite x Höhe	102 x 47 x 73,5 mm	102 x 47 x 76 mm
DIN EN Rohr Ø	20 mm	25 mm
für Fräsloch Ø	38 mm	38 mm
Anzahl Teile	2	2
Art.-Nr.	9261-20	9261-25
Verpackung innen/Versand	- / 100	- / 100
PG 180 Preis € / 100	349,00	349,00



Dichtungsmanschetten

Das KAISER Luftdichtungsmanschetten-Sortiment bietet für alle gängigen Leitungs- und Rohrgrößen die perfekte Abdichtung sowohl im Innen- als auch im Außenbereich. Das Sortiment besteht aus Einzel- und Doppel-Manschetten für eine bzw. zwei Leitungen oder Rohre sowie aus zwei Mehrfach-Luftdichtungsmanschetten für bis zu sechs Leitungen oder Rohre. Die selbstklebenden KAISER-Dichtungsmanschetten lassen sich komplett werkzeuglos montieren. Die werkseitig mit Talkum vorbereiteten Manschetten sorgen für eine einfache Leitungs- bzw. Rohrdurchführung und somit für eine schnelle Verarbeitung auf der Baustelle. Entgegen der konventionellen, improvisierten Methode garantieren KAISER-Dichtungsmanschetten das dauerhaft luftdichte Verschießen von Installationsdurchdringungen.

- Für Leitungen Ø 4 - 15 mm und Rohre Ø 15 - 110 mm
- Große Kontaktfläche zu Leitungen und Rohren
- Knickschutztülle dichtet auch stark abknickende Leitungen dauerhaft sicher ab
- Komplett werkzeuglose Montage
- Extrem starke Klebkraft



Einsatzgebiete Dichtungsmanschetten

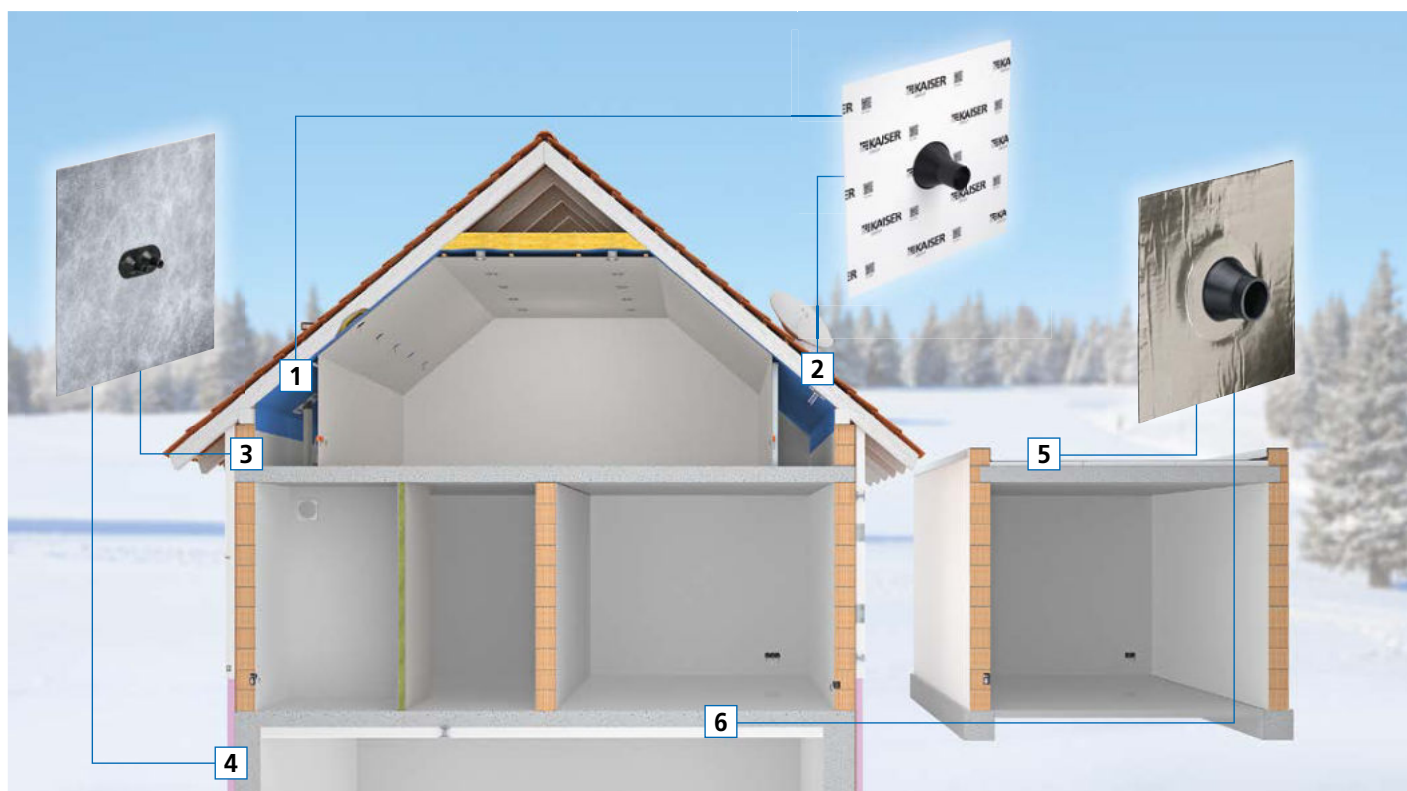

1 Abdichtung eines Lüftungsrohres durch die Dampfbremse bzw. Dampfsperre | **2** Abdichtung mehrerer Leitungen durch die Dampfbremse bzw. Dampfsperre | **3** Abdichtungen bei verputzten Wänden | **4** Abdichtungen im Kellerbereich | **5** Abdichtungen in Flachdachbereichen | **6** Abdichtungen der Kellerdecke oder Fundament-Bodenplatte

Dichtungsmanschetten

Zuverlässiges Abdichten von Installationsdurchführungen



Luftdichtungsmanschette



Vlies-Butyl Dichtungsmanschette



Alu-Butyl Dichtungsmanschette

Einsatzbereich

Innen

Innen und Außen

Innen und Außen

	L x B	H	Ø mm	Art.-Nr.	Art.-Nr.	Art.-Nr.
Leitungen/Kabel (Koaxialleitungen, NYM-Leitungen, Erdkabel, Solarkabel, ...)						
1-fach			4–8 mm	9059-44	9089-44	9079-44
			8–12 mm	9059-46	9089-46	9079-46
			12–15 mm	9059-56	9089-56	9079-56
2-fach			4–8 mm	9059-45	9089-45	9079-45
			8–12 mm	9059-47	9089-47	9079-47
6-fach			4–11 mm	9059-61	-	-
Rohre (Elektroinstallations-Rohre, Abwasser-Rohre, Lüftungs-Rohre, Heizungs-Rohre, ...)						
1-fach			15–22 mm	9059-48	9089-48	9079-48
			25–32 mm	9059-49	9089-49	9079-49
2-fach			15–22 mm	9059-55	9089-55	9079-55
1-fach			42–55 mm	9059-51	9089-51	9079-51
			50–75 mm	9059-52	9089-52	9079-52
			75–90 mm	9059-53	9089-53	9079-53
			100–110 mm	9059-54	9089-54	9079-54
6-fach			16–25 mm	9059-62	-	-

Anwendungsbeispiele

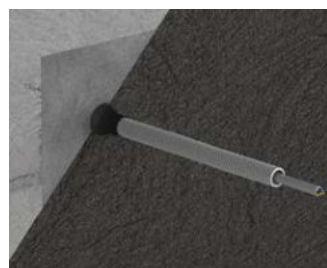

Luftdichtungsmanschette

Luftdichtungsmanschette zur Abdichtung von Rohr- und Leitungsdurchführungen im Innenbereich bei luftdichten Gebäudehüllen.

- Extrem starke Klebkraft
- Für garantiert luftdichte Durchführungen, insbesondere im Dachgeschoss
- 12 Typen für verschiedene Rohr- und Leitungsdurchmesser
- Geeignet für Dampfsperffolien, Unterspannbahnen, OSB-Platten*



Anwendungsbeispiele



Verarbeitungshinweis

Luftdichte Rohr- und Leitungsdurchführungen erreichen Sie sauber und bequem mit den selbstklebenden KAISER Luftdichtungsmanschetten. Entgegen improvisierten Methoden bieten die Manschetten schnellere, stabilere und vor allem luftdichte Übergänge. Beachten Sie bitte, dass der Untergrund trocken, staub- und fettfrei sein muss. Die Verarbeitung sollte bei Temperaturen oberhalb -5 °C durchgeführt werden, die volle Klebkraft wird nach 24 Std. erreicht. Die Manschetten sind bei Raumklima (kühl und trocken) unbegrenzt lagerfähig. * Bei Holzfaserverplatten ist ein Voranstrich mit Haftprimer zu empfehlen.

Luftdichtungsmanschetten für Leitungen und Rohre

- dauerhaftes Abdichten bei Durchdringungen von Leitungen durch luftdichte Schichten
- Extrem starke Klebkraft
- Temperaturbeständigkeit von -30 °C bis +80 °C, im Bereich der Durchführung bis +120 °C
- UV-beständig, halogenfrei

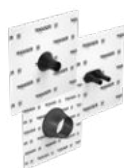

Länge x Breite x Höhe	Anzahl Leitungen / Rohre	Durchmesser Leitung / Rohr	Luftdicht	Art.-Nr.	Verpackung innen/Versand	PG	Preis € / 100 ST
150 x 150 x 30 mm	1 Stück	4 - 8 mm	Ja	9059-44	10 / 30	180	1.140,00
150 x 150 x 30 mm	2 Stück	4 - 8 mm	Ja	9059-45	10 / 30	180	1.180,00
150 x 150 x 30 mm	1 Stück	8 - 12 mm	Ja	9059-46	10 / 30	180	1.140,00
150 x 150 x 30 mm	2 Stück	8 - 12 mm	Ja	9059-47	10 / 30	180	1.180,00
150 x 150 x 30 mm	1 Stück	12 - 15 mm	Ja	9059-56	10 / 30	180	1.220,00
150 x 150 x 30 mm	1 Stück	15 - 22 mm	Ja	9059-48	10 / 30	180	1.220,00
150 x 150 x 30 mm	2 Stück	15 - 22 mm	Ja	9059-55	10 / 30	180	2.230,00
150 x 150 x 30 mm	1 Stück	25 - 32 mm	Ja	9059-49	10 / 30	180	1.340,00
230 x 230 x 50 mm	1 Stück	42 - 55 mm	Ja	9059-51	- / 8	180	3.220,00
230 x 230 x 50 mm	1 Stück	50 - 75 mm	Ja	9059-52	- / 4	180	4.320,00
230 x 230 x 50 mm	1 Stück	75 - 90 mm	Ja	9059-53	- / 4	180	5.410,00
320 x 320 x 50 mm	1 Stück	100 - 110 mm	Ja	9059-54	- / 4	180	5.940,00

Mehrfach-Luftdichtungsmanschetten ECON®

Mehrfach-Luftdichtungsmanschette ECON® für das zuverlässige Abdichten von bis zu 6 Leitungs- oder Rohrdurchführungen durch die luftdichte Gebäudehülle - ideal geeignet für digitale Satellitenanlagen.

- Flexibles Abdichten von 1 bis 6 Leitungen oder Rohren
- Geringer Platzbedarf und starke Klebkraft
- Komplett werkzeuglose Montage
- Abdichten auch bei stark abknickenden Leitungen
- Nicht genutzte Durchführungen dienen als Reserve für spätere Installationen



Anwendungsbeispiel



Anschluss einer digitalen Satelliten-Empfangsanlage.



Hier werden 4 Koaxial-Leitungen für den Empfang angeschlossen.



Zusätzlich muss der Mast, der den Parabolspiegel hält, in den Potentialausgleich einbezogen werden.



Die Leitungen werden durch die Luftdichtung des Gebäudes geführt. Diese Durchführung muss dauerhaft luftdicht verschlossen werden.

Montage



Die werkzeuglose Leitungs- oder Rohrdurchführung der ECON®-Technik bietet maximalen Installationskomfort und ermöglicht eine schnelle Verarbeitung.



Bevor die Manschette aufgeklebt werden kann, muss sichergestellt werden, dass der Untergrund staubfrei ist. Anschließend Schutzfolie abziehen,...



...Manschette aufkleben und gründlich von innen nach außen auf dem Untergrund feststreichen.

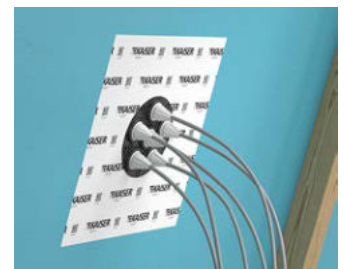

Die Manschetten garantieren dauerhaftes Abdichten von Durchführungen - auch bei stark abknickenden Leitungen. Eine Nachbelegung ist problemlos möglich.

Produktvorteile

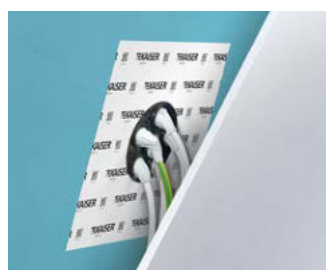

Leitungsmanschette ECON®

- 1-teilig
- Extrem starke Klebekraft
- Temperaturbeständigkeit von -25 °C bis +80 °C
- UV-beständig, halogenfrei



Produkt-Film

Länge x Breite x Höhe	230 x 230 x 25 mm
Anzahl Leitungsdurchführungen	1 - 6
Durchmesser Leitung	4 - 11 mm
Art.-Nr.	9059-61
Verpackung innen/Versand	- / 5
PG 180 Preis € / 100 ST	2.240,00

Rohrmanschette ECON®

- 1-teilig
- Extrem starke Klebekraft
- Temperaturbeständigkeit von -25 °C bis +80 °C
- UV-beständig, halogenfrei



Produkt-Film

Länge x Breite x Höhe	320 x 320 x 30 mm
Anzahl Rohrdurchführungen	1 - 6
Durchmesser Rohr	16 - 25 mm
Art.-Nr.	9059-62
Verpackung innen/Versand	- / 5
PG 180 Preis € / 100 ST	2.950,00

Vlies-Butyl Dichtungsmanschetten

Zur dauerhaft sicheren Abdichtung von Installationsdurchdringungen durch z. B. Mauerwerk, Beton oder Holzwerkstoffe. Die hochelastischen Manschetten sind mit Vlies-Butyl-Klebekragen als Putzträger versehen und bieten höchste Klebekraft. Einige Untergründe müssen mit dem KAISER-Haftprimer vorbehandelt werden.

- Dauerhaft feuchtigkeitsfest für den Einsatz im Innen- und Außenbereich
- Überputzbare Vliesmanschette für den Einsatz in verputzten Wänden und hinter Wärmedämmverbundsystemen
- Wasserdichtender Effekt bei nicht drückendem Wasser, z. B. gegen Bodenfeuchtigkeit



Montage



Untergrund evtl. vorbehandeln, Manschette über Leitung/Rohr ziehen...



...Schutzfolie abziehen und Manschette fest andrücken.

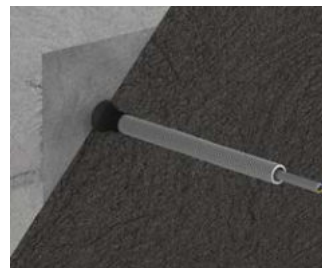

Der Klebekragen ist überputzbar und sorgt für die dauerhafte Abdichtung der Durchdringung des Mauerwerks.

Hinweis

Für eine sichere Haftung aller KAISER Luftdichtungsmanschetten müssen die Untergründe staub- und fettfrei sowie trocken und tragfähig sein. Insbesondere mineralische und organische Untergründe wie z. B. Stein, Beton, Gipskarton oder Holzfaserplatten müssen mit dem KAISER-Haftprimer vorbehandelt werden. Die Vlies-Butyl Dichtungsmanschetten befinden sich entweder hinter der Dämmebene oder werden verputzt. Sie sind nicht geeignet, dauerhaft Umwelteinflüssen ungeschützt ausgesetzt zu sein.

Vlies-Butyl Dichtungsmanschetten

- Für Leitungen Ø 4 - 15 mm und Rohre Ø 15 - 110 mm
- Überputzbare Vliesmanschette
- selbstklebend
- 1-teilig



Länge x Breite x Höhe	Anzahl Leitungen / Rohre	Durchmesser Leitung / Rohr	Luftdicht	Art.-Nr.	Verpackung innen/Versand	PG	Preis € / 100 ST
150 x 150 x 30 mm	1 Stück	4 - 8 mm	Ja	9089-44	10 / 30	180	2.310,00
150 x 150 x 30 mm	2 Stück	4 - 8 mm	Ja	9089-45	10 / 30	180	2.490,00
150 x 150 x 30 mm	1 Stück	8 - 12 mm	Ja	9089-46	10 / 30	180	2.310,00
150 x 150 x 30 mm	2 Stück	8 - 12 mm	Ja	9089-47	10 / 30	180	2.490,00
150 x 150 x 30 mm	1 Stück	12 - 15 mm	Ja	9089-56	10 / 30	180	2.490,00
150 x 150 x 30 mm	1 Stück	15 - 22 mm	Ja	9089-48	10 / 30	180	2.490,00
150 x 150 x 30 mm	2 Stück	15 - 22 mm	Ja	9089-55	10 / 30	180	2.920,00
150 x 150 x 30 mm	1 Stück	25 - 32 mm	Ja	9089-49	10 / 30	180	2.490,00
230 x 230 x 50 mm	1 Stück	42 - 55 mm	Ja	9089-51	- / 4	180	5.080,00
230 x 230 x 50 mm	1 Stück	50 - 75 mm	Ja	9089-52	- / 4	180	6.720,00
230 x 230 x 50 mm	1 Stück	75 - 90 mm	Ja	9089-53	- / 4	180	8.450,00
320 x 320 x 50 mm	1 Stück	100 - 110 mm	Ja	9089-54	- / 4	180	9.380,00

Änderungen vorbehalten | Unverbindliche Preisempfehlung in Euro zzgl. MwSt.
PG = Preisgruppe



Alu-Butyl Dichtungsmanschetten

Zur dauerhaft sicheren Abdichtung von Installationsdurchdringungen durch z. B. Mauerwerk, Beton oder Holzwerkstoffe. Die hochelastischen Manschetten sind mit reißfesten Alu-Butyl-Klebekragen ausgestattet und bieten höchste Klebekraft. Einige Untergründe müssen mit dem KAISER-Haftprimer vorbehandelt werden.

- Dauerhaft feuchtigkeitsfest für den Einsatz im Innen- und Außenbereich
- Wasserdichtender Effekt bei nicht drückendem Wasser bis 0,02 bar
- Besonders gut geeignet für Abdichtungen im Bereich des Kellersockels
- Große Kontaktfläche zu Leitungen und Rohren
- Knickschutztülle dichtet auch stark abknickende Leitungen dauerhaft sicher ab
- Komplett werkzeuglose Montage
- Extrem starke Klebkraft



Montage



Mineralische Untergründe und Holzfaserplatten mit Haftprimer vorbehandeln.



Manschette über Leitung/Rohr ziehen und die Schutzfolie abziehen.



Klebekragen der Manschette fest andrücken.

Alu-Butyl Dichtungsmanschetten

- Für Leitungen Ø 4 - 15 mm und Rohre Ø 15 - 110 mm
- wasserdicht bis 0,02 bar
- selbstklebend
- 1-teilig



Länge x Breite x Höhe	Anzahl Leitungen / Rohre	Durchmesser Leitung / Rohr	Luftdicht	Art.-Nr.	Verpackung innen/Versand	PG	Preis € / 100 ST
150 x 150 x 30 mm	1 Stück	4 - 8 mm	Ja	9079-44	10 / 30	180	2.310,00
150 x 150 x 30 mm	2 Stück	4 - 8 mm	Ja	9079-45	10 / 30	180	2.490,00
150 x 150 x 30 mm	1 Stück	8 - 12 mm	Ja	9079-46	10 / 30	180	2.310,00
150 x 150 x 30 mm	2 Stück	8 - 12 mm	Ja	9079-47	10 / 30	180	2.490,00
150 x 150 x 30 mm	1 Stück	12 - 15 mm	Ja	9079-56	10 / 30	180	2.490,00
150 x 150 x 30 mm	1 Stück	15 - 22 mm	Ja	9079-48	10 / 30	180	2.490,00
150 x 150 x 30 mm	2 Stück	15 - 22 mm	Ja	9079-55	10 / 30	180	2.920,00
150 x 150 x 30 mm	1 Stück	25 - 32 mm	Ja	9079-49	10 / 30	180	2.490,00
230 x 230 x 50 mm	1 Stück	42 - 55 mm	Ja	9079-51	- / 4	180	5.080,00
230 x 230 x 50 mm	1 Stück	50 - 75 mm	Ja	9079-52	- / 4	180	6.720,00
230 x 230 x 50 mm	1 Stück	75 - 90 mm	Ja	9079-53	- / 4	180	8.450,00
320 x 320 x 50 mm	1 Stück	100 - 110 mm	Ja	9079-54	- / 4	180	9.380,00

KAISER-Haftprimer

Der KAISER-Haftprimer ist ein hochwertiger lösungsmittelfreier Voranstrich zur Optimierung der Haftbarkeit aller KAISER Dichtungsmanschetten auf saugfähigen, mineralischen Untergründen wie z. B. Mauerwerk, Beton, Gipskarton oder Holzwerkstoffen. Der selbstklebende Haftprimer ist wasser- und wärmebeständig und lässt sich zusätzlich z. B. auch auf Styropor, EPS oder XPS einsetzen.



Montage



Der Untergrund muss trocken, fett-, öl- und staubfrei sein. Den Haftprimer vor der Verarbeitung gut aufrühren. Gleichmäßig auftragen (poröse Oberflächen doppelt einstreichen).



Vor dem Anpressen des Klebekragens den Primer bis zur Transparenz abblüften lassen. Eingedickter Primer kann mit Wasser verdünnt werden.

KAISER-Haftprimer

- Der selbstklebende Haftprimer ist wasser- und wärmebeständig und lässt sich zusätzlich z. B. auch auf Styropor, EPS oder XPS einsetzen.



Inhalt	250 ml
Art.-Nr.	9000-02
Verpackung innen/Versand	- / 1
PG 180 Preis € / 100 ST	9.260,00

UNTERPUTZ

HOHLWAND

BETONBAU

EINBAUGEHÄUSE

BRANDSCHUTZ

STECKBAR / AUFPUTZ

CONNECTIVITY

KABELVERSCHR.

WERKZEUG

SERVICE



Schalldämm-
maß R_w bis
77 dB

Schallschutzdose

Schallschutzdose für den Einsatz in Wänden mit erhöhten Anforderungen an den Schallschutz. Der massive Dosenkörper mit zusätzlicher Schallschutzummantelung absorbiert und reflektiert den Schall, so dass eine Beeinträchtigung in benachbarten Räumen ausgeschlossen wird und der Schallschutz so bestehen bleibt, als wären keine Installationsdosen eingebaut.

- Erhält die Schallschutzfunktion der Wand
- Auch nachträgliche Installation
- Einbau bis 5-fach Kombination
- Auch gegenüberliegender Einbau
- Mit Schallschutzdeckel auch als Verbindungsdose verwendbar



Anwendungsbeispiele



Einbaubeispiel mit einer Schalter-Steckdosenkombination.

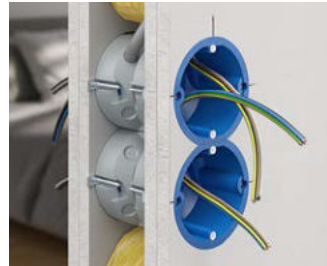

Gegenüberliegender Einsatz der Schallschutzdose.

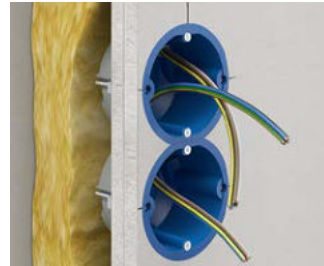

Einseitiger Einsatz der Schallschutzdose in einer 2-fach-Kombination.

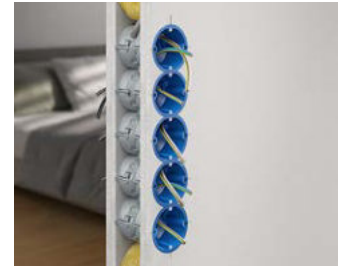

Die Schallschutzdose ist bis zu einer 5-fach-Kombination gegenüberliegend ohne Schwächung des Schallschutzes der Wand einsetzbar.

Vergleich der Schalldämm-Maße

Leichtbauwand (2-schalig, je 3-fach beplankt) mit Schallschutz Geräte-Verbindungs-dosen.

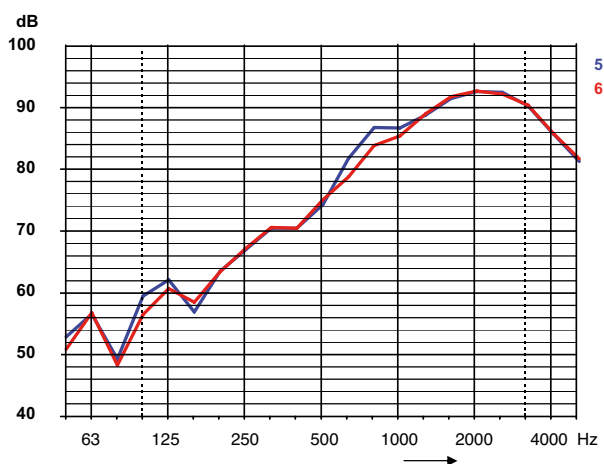
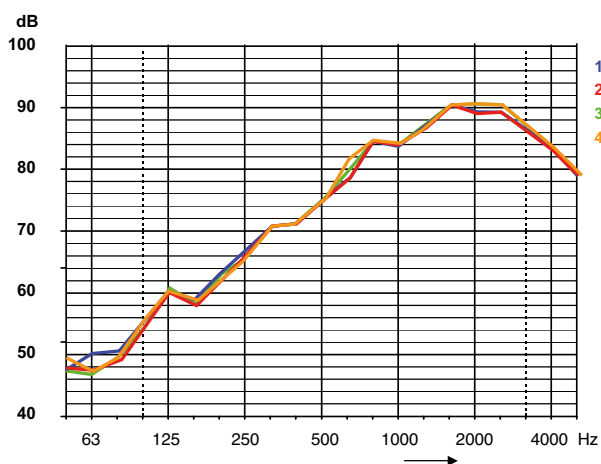

1 Wand, ohne Einbauten, 77 dB | **2** Schallschutzdose 9069-01, 1-fach, mit Gerät, 77 dB | **3** Schallschutzdose 9069-01, 1-fach, mit Deckel 77 dB | **4** Schallschutzdose 9069-01, 5-fach, mit Geräten, 77 dB | **5** Wand, ohne Einbauten, 78 dB | **6** mit Schallschutz Electronic-Dose, 9069-94, 78 dB

Schallschutzdose

- Geräte-Verbindungsdose für Schallschutzwände in Gebäuden
- Kombinationsabstand 71 mm durch einfaches Abtrennen des vorgeprägten Randes



Produkt-Film



Produkt-Daten

Tiefe	54,5 mm
für Plattenstärke	7 - 40 mm
Fräsloch Ø	74 mm
Schraubabstand	60 mm
Leitungseinführungen bis Ø 11,5 mm	4
Verbindungsstutzen pro VPE	5
für Schallschutzwände bis	77 dB
Halogenfrei	Ja
	Ja
Art.-Nr.	9069-01
Verpackung innen/Versand	10 / 100
PG 190 Preis € / 1 ST	13,20

Schallschutzdeckel

- für Schallschutzdose
- Schallschutzfunktion in Verbindung mit Schallschutzdose



Durchmesser	92 mm
Halogenfrei	Ja
	Ja
Art.-Nr.	1184-69
Verpackung innen/Versand	10 / 100
PG 190 Preis € / 1 ST	6,12

Verbindungsstutzen

- zur vollisolierten Durchverdrahtung bei Kombinationen
- für Art.-Nr. 1555-21, 9069-01, 9069-77



Halogenfrei	Ja
Art.-Nr.	9060-88
Verpackung innen/Versand	25 / 100
PG 190 Preis € / 1 ST	1,44

UNTERPUTZ

HOHLWAND

BETONBAU

EINBAUGEHÄUSE

BRANDSCHUTZ

STECKBAR/AUFPUTZ

CONNECTIVITY

KABELVERSCHR.

WERKZEUG

SERVICE



Schallschutz Electronic-Dose

Schallschutz Electronic-Dose für den Einsatz in Wänden mit erhöhten Anforderungen an den Schallschutz. Die Schallschutz Electronic-Dose erhält die Schallschutzfunktion der Wand und schafft Installationsraum für elektronische Schaltgeräte, Datendosen, Leitungen und Klemmen. Die Electronic-Dose ermöglicht die Belegung mit Leitungen und Installationsrohren bis M25.

- Erhält die Schallschutzfunktion der Wand
- Nachträgliche Installation möglich
- Auch als Doppeldose verwendbar
- Extra großer Anschlussraum für Kommunikations- und Netzwerktechnik
- Zusätzlicher Raum für elektronische Komponenten (KNX-Aktoren, Relais, Funkmodule, Kommunikationstechnik)



Anwendungsbeispiel



Die Electronic-Dose bietet Raum für alle denkbaren Installationen, wie z. B. KNX-Aktoren, Jalousie Relais, Alarmmodule und vieles mehr.



Ideal geeignet auch für Netzwerkanschlüsse. Das großzügige Dosenvolumen bietet genügend Raum für Leitungsreserven.



Die Electronic-Dose kann auch als Doppeldose eingesetzt werden, z. B. für Schalter- u. Steckdosen-Kombinationen.

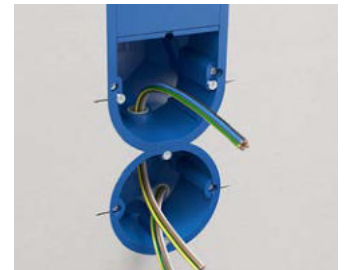

Die Electronic-Dose kann problemlos mit der Schallschutz Geräte-Verbindungsdose kombiniert werden.

Schallschutz Electronic-Dose

- Electronic-Dose für Schallschutzwände in Gebäuden
- Auch als Doppeldose verwendbar
- Für Geräteeinsätze und elektronische Komponenten
- Kombinierbar untereinander sowie mit Geräte-Verbindungsdose Schallschutz



Produkt-Film



Produkt-Daten

Tiefe	70 mm
für Plattenstärke	7 - 40 mm
Fräsloch Ø	2 x 74 mm
Schraubabstand	60 mm
Mittenabstand	71 mm
Rohreinführungen für DIN EN Rohr bis Ø 25 mm	4
Leitungseinführungen bis Ø 11,5 mm	4
für Schallschutzwände bis	78 dB
Halogenfrei	Ja
	Ja
Art.-Nr.	9069-94
Verpackung innen/Versand	5 / 50
PG 190 Preis € / 1 ST	31,10

Schallschutzdose 68

Die Geräte- und Geräte-Verbindungs-dosen Schallschutz 68 gewährleisten durch ihren massiven Dosenkörper in Verbindung mit der schallabsorbierenden Oberfläche am Dosenboden den Schallschutz der Wand. Auch bei direkt gegenüberliegendem Einbau bleibt die Schallschutzfunktion der Wand vollständig erhalten. Das einfache Öffnen für Leitungen und Rohre sowie die Einbauöffnung von 68 mm ermöglicht die schnelle Montage sowie das einfache Nachrüsten bei bestehenden Elektroinstallationen.

- Erhält die Schallschutzfunktion der Wand
- Auch nachträgliche Installation
- Für Installationsöffnungen Ø 68 mm
- Für den direkt gegenüberliegenden Einbau
- Einfache Einführung für Leitungen bis Ø 11,5 mm und Rohre bis Ø M25

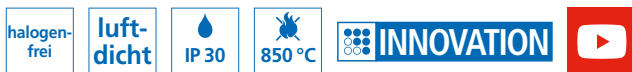

Schalldämm-
maß R'_{w} bis
69 dB

Anwendungsbeispiele

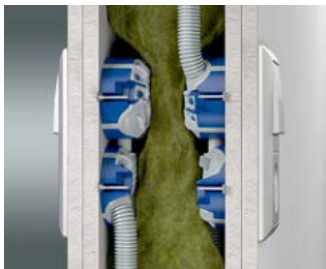

Für Schallschutzwände mit einem Schalldämmwert bis 69 dB.

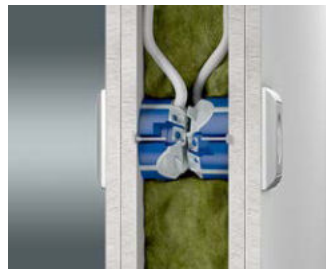

Auch für den direkt gegenüberliegenden Einbau bis zu einer 5-fach Kombination.



Kombinierbarkeit von Geräte- und Geräte-Verbindungs-dosen möglich.

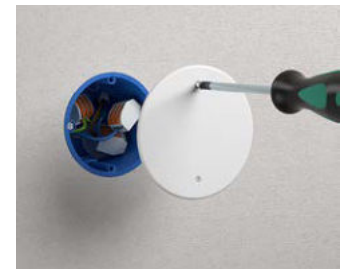

Mit Schallschutzdeckel (Art.-Nr. 1184-69) auch als Verbindungs-dose einsetzbar.

Vergleich der Schalldämm-Maße

Leichtbauwand (2schalig, je 2-fach beplankt)

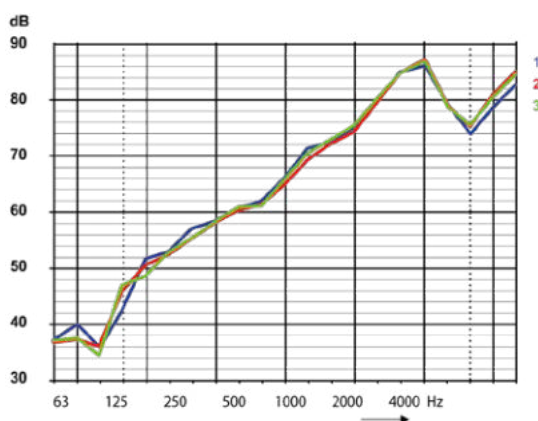

1 Wand, ohne Einbauten, 69 dB. | **2** Schallschutzdose 9069-03, 1-fach, mit Gerät, 69 dB. | **3** Schallschutzdose 9069-04, 1-fach, mit Gerät, 69 dB. | **4** Der massive Dosenkörper und die schallabsorbierende Oberfläche am Dosenboden gewährleisten den Schallschutz bis 69 dB. | **5** Schallabsorbierende Streifen am Dosenrand zur Reduzierung des Körperschalls. | **6** Leichtgängiges Öffnen der Rohrein-führung durch vorgeprägte Öffnungslasche.

Gerätedose Schallschutz 68

- für Schallschutzwände
- auch für den direkt gegenüberliegenden Einbau
- ab Wandstärke 100 mm
- kombinierbar untereinander und mit der Geräte-Verbindungsdose



INNOVATION



Produkt-Film



Produkt-Daten

Tiefe	49 mm
Fräsloch Ø	68 mm
Schraubabstand	60 mm
Rohreinführungen bis M25	2
Leitungseinführungen bis Ø 11,5 mm	4
Verbindungsstutzen pro VPE	5
für Plattenstärken bis	40 mm
für Schallschutzwände bis	69 dB
Halogenfrei	Ja
 / 	Ja / Ja
Art.-Nr.	9069-03
Verpackung innen/Versand	10 / 100
PG 190 Preis € / 1 ST	8,38

Geräte-Verbindungsdose Schallschutz 68

- für Schallschutzwände
- auch für den direkt gegenüberliegenden Einbau
- ab Wandstärke 125 mm
- kombinierbar untereinander und mit der Gerätedose





INNOVATION



Produkt-Film



Produkt-Daten

Tiefe	61 mm
Fräsloch Ø	68 mm
Schraubabstand	60 mm
Rohreinführungen bis M25	2
Leitungseinführungen bis Ø 11,5 mm	6
Verbindungsstutzen pro VPE	5
für Plattenstärken bis	40 mm
für Schallschutzwände bis	69 dB
Halogenfrei	Ja
 / 	Ja / Ja
Art.-Nr.	9069-04
Verpackung innen/Versand	10 / 100
PG 190 Preis € / 1 ST	10,10

Electronic-Dose Schallschutz 68 Flex

Die Electronic-Dose Schallschutz 68 Flex gewährleistet durch ihren massiven Dosenkörper in Verbindung mit der schallabsorbierenden Oberfläche am Dosenboden die Schallschutzfunktion der Wand. Zusätzliche Dämmstreifen minimieren die Körperschallübertragung über die Bauteilöffnung. Die schnelle Montage ist ideal für die Modernisierung oder Erweiterung bestehender Installationen. Der flexible Tunnel ermöglicht einen einfachen Einbau und schafft Raum für elektronische Bauteile, Leitungsreserven und Klemmen.

- Erhält die Schallschutzfunktion der Wand
- Für Installationsöffnungen Ø 68 mm
- Zusätzlicher, seitlicher Anschlussraum für Kommunikations- und Netzwerktechnik
- Werkzeuglose Leitungs- und Rohrführung
- Luftdicht und vollisoliert kombinierbar mit Verbindungsstutzen



Anwendungsbeispiele

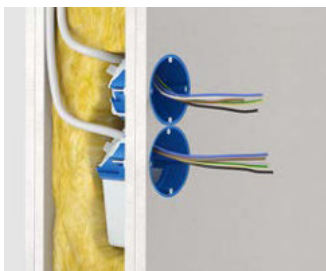

Die Kombination mit Geräte-dosen und Geräte-Verbindungs-dosen Schallschutz 68 ist möglich.

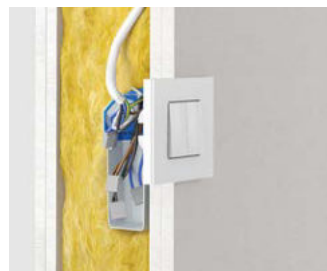

Zusätzlicher Raum für Verbindungsklemmen.



Aufnahme von elektronischen Bauteilen, wie z. B. Aktoren.

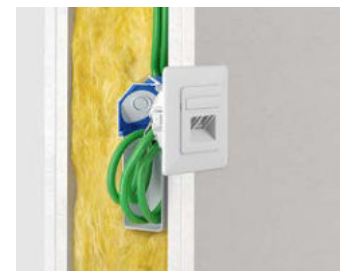

Raum für Leitungsreserven.

Electronic-Dose Schallschutz 68 Flex

- für Schallschutzwände
- für Geräteeinsätze und elektronische Komponenten
- luftdichte Ausführung mit Dichtungsmembranen
- flexibler Tunnel
- Kombinierbar mit Schallschutzdosen 68

INNOVATION



Produkt-Film



Produkt-Daten

Länge x Breite x Tiefe	122 x 71 x 75 mm
für Plattenstärke	7 - 30 mm
Fräsloch Ø	68 mm
Schraubabstand	60 mm
Geräteschrauben +/-	2
Rohrführungen bis M25	2
Leitungseinführungen 3 x 2,5 mm ² bzw. 5 x 1,5 mm ²	2
Leitungseinführungen 3 x 1,5 mm ²	2
Luftdicht	Ja
für Schallschutzwände bis	68 dB
Halogenfrei	Ja
	Ja / Ja
Art.-Nr.	9068-94
Verpackung innen/Versand	10 / 100
PG 190 Preis € / 1 ST	25,70



NEU

Reinraum Geräte-Verbindungsdose

Mit der neuen Reinraum Geräte-Verbindungsdose bietet KAISER die optimale Lösung für den sicheren Erhalt der Dichtheit im Reinraum. Die beim Steinbeis-Transferzentrum STZ EURO in Offenburg nach VDI 2083 Blatt 19 zertifizierte Geräte-Verbindungsdose vermeidet zuverlässig die Übertragung luftgetragener Partikel, Viren oder Gase und erhält nachgewiesen die höchste Dichtheitsklasse (Dichtheitsklasse 7) des Reinraums. Dank der umlaufenden Dichtlippe unter dem Halterand und der passgenau zu erstellenden Leitungseinführungen mittels des KAISER Universal-Öffnungsschneiders kann ein unkontrollierter Luftaustausch zum Schutz vor Kontamination dauerhaft vermieden werden. Die sichere Lösung - auch nach der Requalifizierungsprüfung!

- Für den Einsatz in Reinräumen im medizinischen Umfeld oder in hygienischen Bereichen
- Zum Schutz des Personals und des Produktes in Reinräumen vor Kontamination jeglicher Art (luftgetragene Partikel, Viren oder Gase)
- Für Installationsöffnungen \varnothing 68 mm
- Komplette Montage und Installation mit nur einem Schraubenantrieb

luft-dicht

850 °C

IP 30

INNOVATION

Verarbeitungshinweise



Vollisolierte Durchverdrahtung im normativen Mittenabstand von 71 mm mittels Verbindungsstutzen (Art.-Nr. 9060-78).



Bis zu 6 Leitungseinführungen für Mantelleitungen mit Außendurchmesser bis max. \varnothing 11,5 mm.



Integrierte Leitungsrückhaltung der NYM-Leitungen nach DIN EN 60670.

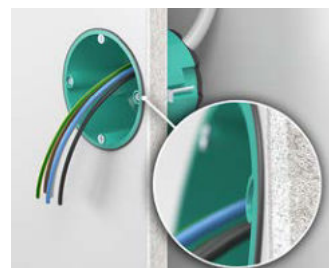

Die umlaufende Dichtlippe verhindert den Austausch von Luft und luftgetragener Partikel an der Installationsöffnung.

Montage



Einbauöffnung \varnothing 68 mm mit KAISER-Fräser (z. B. EXPERT, Art.-Nr. 1082-30) erstellen.



Herstellen der passgenauen Leitungseinführung (max. \varnothing bis 11,5 mm) mittels KAISER Universal-Öffnungsschneider (Art.-Nr. 1085-80).



Leitungen durch die elastische Dichtungsmembran einführen und Laschenschrauben anziehen.



Einbaugerät mittels Geräteschrauben befestigen.

Nachweise

Garantiert sicherer Erhalt der Dichtheit im Reinraum – mit Zertifikat.



Reinraum Geräte- Verbindungsdose

NEU

INNOVATION

- Für die fachgerechte Installation in Reinraumwänden und funktionierenden Containments
- Zertifiziert nach VDI 2083 Blatt 19 (Dichtheitsklasse 7, erweiterte Klasse 11)
- Luftdichte Ausführung mit Dichtungsmembranen und umlaufender Dichtlippe
- Für Leitungen bis max. Ø 11,5 mm mit integrierter Leitungsrückhaltung



Tiefe	62 mm
für Plattenstärke	7 - 40 mm
Fräsloch Ø	68 mm
Schraubabstand	60 mm
Leitungseinführungen bis Ø 11,5 mm	6
Luftdicht	Ja
Art.-Nr.	9264-32
Verpackung innen/Versand	10 / 100
PG 180 Preis € / 100 ST	1.650,00



Sicherheit für Röntgenräume. Geräte-Verbindungsdose für Strahlenschutzwände.

Die innovative Strahlenschutzdose von KAISER schützt vor medizinisch genutzter Strahlung, z. B. in Röntgeneinrichtungen. Aufgrund der hohen Dichte des Strahlenschutz-Compounds werden weiche und harte Röntgenstrahlen absorbiert. Die Dose ist besonders für bleifreie Strahlenschutzwände (z. B. Knauf Safeboard) geeignet und gewährleistet aufgrund ihrer dosisreduzierenden Wirkung im Röhrenspannungsbereich zwischen 40 - 150 kV sogar bei gegenüberliegendem Einbau einen Bleigleichwert der Wand bis 3 mm Pb.

- Schutz vor Röntgenstrahlen
- Geeignet für bleifreie Strahlenschutzwände
- Bleifrei - gesundheitlich unbedenklich
- Nachträgliche Installation möglich
- Schnelle Installation ohne zusätzliche Abschirmungsmaßnahmen
- Gegenüberliegender Einbau möglich
- Erhält die Schallschutzfunktion der Wand



Anwendungsbeispiele



Einbaubeispiel mit einer Schalter-Steckdosenkombination.



Einbau der Strahlenschutzdose in der Wand.



Gegenüberliegender Einsatz der Strahlenschutzdose.



Einsatz der Strahlenschutzdose in einer 5-fach Kombination.

Zuordnungs-Tabelle für Universal-Öffnungsschneider



Hohlwand-Installation für Strahlenschutzdosen	Einstellung Ø	
NYM-Leitung	3 x 1,5 mm ²	9,5
	5 x 1,5 mm ²	9,5
	3 x 2,5 mm ²	10,5
Verbindungsstutzen	9060-74	Bis zur Markierung der Stutzeinführung schneiden.

Leitungseinführungen mit der vorgeschriebenen Leitungsrückhaltung erstellen Sie ganz einfach und passgenau mit dem Universal-Öffnungsschneider (Art.-Nr. 1085-80).

Strahlenschutz Geräte- Verbindungsdose

- Geräte-Verbindungsdose für Strahlenschutzwände in Gebäuden
- Kombinationsabstand 71 mm durch einfaches Abtrennen des vorgeprägten Randes



Produkt-Film



Produkt-Daten

Tiefe	58,5 mm
für Plattenstärke	7 - 40 mm
Fräsloch Ø	74 mm
Schraubabstand	60 mm
Leitungseinführungen bis Ø 11,5 mm	2
Verbindungsstutzen pro VPE	3
bleifrei	Ja
Bleigleichwert [mm Pb]	bis 3
Halogenfrei	Ja
	Ja
Art.-Nr.	9074-01
Verpackung innen/Versand	5 / 10
PG 190 Preis € / 1 ST	55,80

Verbindungsstutzen

- zur vollisolierten Durchverdrahtung bei Kombinationen
- für Art.-Nr. 9074-01



Art.-Nr.	9060-74
Verpackung innen/Versand	25 / 100
PG 190 Preis € / 1 ST	1,40

UNTERPUTZ

HOHLWAND

BETONBAU

EINBAUGEHÄUSE

BRANDSCHUTZ

STECKBAR / AUFPUTZ

CONNECTIVITY

KABELVERSCHR.

WERKZEUG

SERVICE



Strahlenschutz Geräte-Verbindungsdose für bleikaschierte Strahlenschutzwände

Die KAISER Strahlenschutzdose für den Einsatz in bleikaschierten Wänden schützt vor medizinisch genutzter Strahlung, z. B. in Röntgeneinrichtungen. Das Strahlenschutzmaterial mit integrierter Bleifunktionskomponente absorbiert die gefährliche Röntgenstrahlung mit einem Bleigleichwert von 2,5 mm Pb ebenso effizient wie 2,5 mm starkes Blei. Der Strahlenschutz der Wand bleibt auch beim Einbau von Installationsdosen vollständig erhalten.

- Schutz vor Röntgenstrahlen
- Für bleikaschierte Strahlenschutzwände
- Gesundheitlich unbedenklich - kein Hautkontakt mit Bleifunktionskomponente
- Nachträgliche Installation möglich
- Schnelle Installation ohne zusätzliche Abschirmungsmaßnahmen
- Erhält die Schallschutzfunktion der Wand



Anwendungsbeispiele



Einbaubeispiel mit einer Schalter-Steckdosenkombination.



Einsatz der Strahlenschutzdose in der Wand.

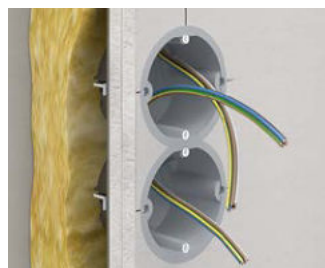

Einseitiger Einsatz der Strahlenschutzdose in einer 2-fach-Kombination.

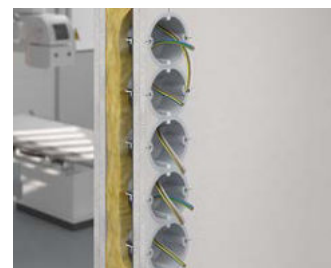

Auch eine 5-fach-Kombination ist problemlos möglich.



Hohlwand-Installation für Strahlenschutzdosen	Einstellung Ø	HSS Bohrer Ø	
NYM-Leitung	3 x 1,5 mm ²	9,5	8,0
	5 x 1,5 mm ²	9,5	9,5
	3 x 2,5 mm ²	9,5	9,5
	5 x 2,5 mm ²	Stutzen	9,5
Verbindungsstutzen	9060-88	Bis zur Markierung der Stutzeneinführung schneiden.	12

Leitungseinführung mit der vorgeschriebenen Leitungsrückhaltung erstellen Sie einfach und passgenau mit einem HSS-Bohrer in Verbindung mit dem Universal-Öffnungsschneider (Art.-Nr. 1085-80). Die passenden Bohrer und die Einstellungen des Universal-Öffnungsschneider im Bezug auf die Leitungsgrößen, können der Tabelle entnommen werden.

Strahlenschutz Geräte- Verbindungsdose

- Geräte-Verbindungsdose für bleikaschierte Strahlenschutzwände in Gebäuden
- Kombinationsabstand 71 mm durch einfaches Abtrennen des vorgeprägten Randes



Produkt-Film



Produkt-Daten

Tiefe	58,5 mm
für Plattenstärke	7 - 40 mm
Fräsloch Ø	74 mm
Schraubabstand	60 mm
Leitungseinführungen bis Ø 11,5 mm	2
Verbindungsstutzen pro VPE	3
Bleigleichwert [mm Pb]	2,5
Halogenfrei	Ja
	Ja
Art.-Nr.	9074-03
Verpackung innen/Versand	5 / 10
PG 190 Preis € / 1 ST	91,90

Verbindungsstutzen

- zur vollisolierten Durchverdrahtung bei Kombinationen
- für Art.-Nr. 1159-90, 1555-51, 9069-03, 9069-04 und 9074-03



Art.-Nr.	9060-88
Verpackung innen/Versand	25 / 100
PG 190 Preis € / 1 ST	1,44

UNTERPUTZ

HOHLWAND

BETONBAU

EINBAUGEHÄUSE

BRANDSCHUTZ

STECKBAR/AUFPUTZ

CONNECTIVITY

KABELVERSCHR.

WERKZEUG

SERVICE

Abgeschirmte Geräte-Verbindungsdose



Abgeschirmte Geräte-Verbindungsdose für die Hohlwand-Installation. Die leitfähige Beschichtung als Störschutz mindert Aus- und Einstrahlung von Störquellen mit überwiegend elektrischem Wechselfeld.

- Für die baubiologische Elektro-Installation, biologische Bauweise
- Mit Abschirmung und Potentialableitung
- Funktionserder darf nur am Funktions-Potentialausgleich angeschlossen werden, nicht am Schutzleiter (PE-Leiter)



Montage

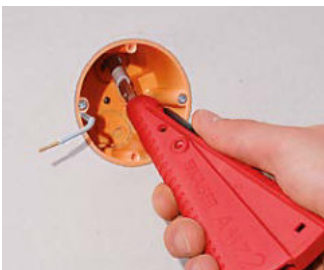

Mantel und Schirm der Leitung mit AMZ 2 (Art.-Nr. 1190-02) entfernen. Blanken Beidraht mit transparentem Isolierschlauch versehen.

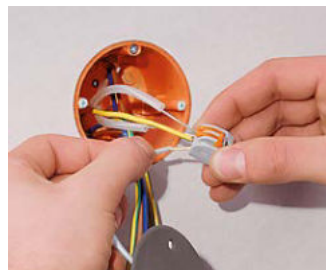

Funktionserder der Dose mit den Beidrähten der geschirmten Leitung verbinden.



Als Verbindungsdose den Funktionserder des Deckels mit den Beidrähten der Leitungen verbinden.



Deckel mit Geräteschrauben auf der Dose befestigen.

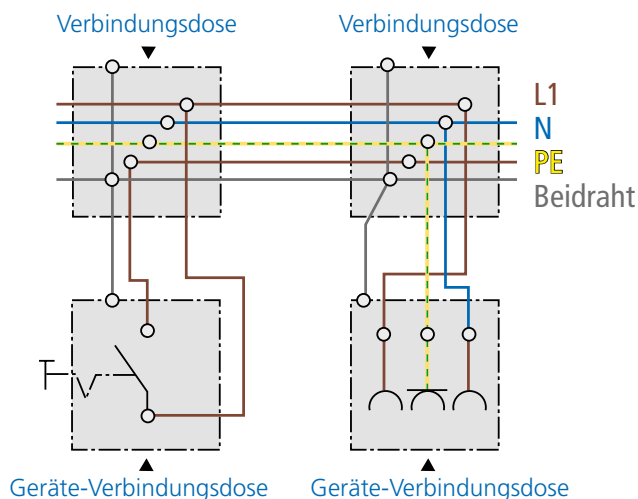

Technische Verarbeitungshinweise / Normen

- Maße nach DIN 49073
- für medizinisch genutzte Räume, für biologische Bauweise usw.
- die leitfähige Beschichtung als Störschutz mindert Aus- und Einstrahlung von Störquellen mit überwiegend elektrischem Wechselfeld
- Funktionserder darf nur am Funktions-Potentialausgleich angeschlossen werden, nicht am Schutzleiter (PE-Leiter)
- Nicht geeignet für den Einsatz in Röntgen- oder Strahlenschutzräumen!

Abgeschirmte Gerätedose / Geräte-Verbindungsdose

- mit Abschirmung und Potentialableitung



Tiefe	47 mm	61 mm	68 mm
für Plattenstärke	7 - 40 mm	0,2 - 40 mm	7 - 40 mm
Fräsloch Ø	68 mm	68 mm	68 mm
Schraubabstand	60 mm	60 mm	60 mm
Geräteschrauben	2	2	2
Ausbrechöffnungen Ø 20 mm	2	4	4
Leitungseinführungen 3 x 2,5 mm ² bzw. 5 x 1,5 mm ²	2	2	2
Leitungseinführungen 3 x 1,5 mm ²	2	4	4
Leitungseinführungen für Kleinspannungen	2	2	2
Art.-Nr.	9063-88	9068-88	9064-88
Verpackung innen/Versand	10 / 100	10 / 100	10 / 100
PG 120 Preis € / 100 ST	3.220,00	3.490,00	3.320,00

Abgeschirmter Deckel

- zur Herstellung abgeschirmter Verbindungsboxen
- für die Geräte-Verbindungsboxen Art.-Nr. 9064-88 und Art.-Nr. 1555-88



Durchmesser	80 mm
Schraubabstand	60 mm
Art.-Nr.	1164-88
Verpackung innen/Versand	10 / 100
PG 120 Preis € / 100 ST	1.570,00

Abgeschirmter Verbindungskasten

- für die Hohlwand- und Unterputz-Montage
- mit abgeschirmtem Deckel
- mit 2 Deckelschrauben Ø 3,2 x 15 mm
- Schutzart IP 3X



Länge x Breite x Tiefe	107 x 107 x 53 mm
Fräsloch Ø	4 x 35 mm
Ausbrechöffnungen Ø 20 mm	8
Leitungseinführungen für NYM- und Kleinspannungsleitungen	Ja
für Klemmen bis	4 mm ²
Art.-Nr.	9195-88
Verpackung innen/Versand	1 / 10
PG 120 Preis € / 100 ST	6.420,00

Hinweis

Auf Anfrage sind weitere Installationsdosen/-gehäuse mit Abschirmung erhältlich. Für den Einsatz in Röntgenbereichen oder Bereichen mit ionisierender Strahlung verwenden Sie bitte unsere Strahlenschutzdose.



Feuchtraum Geräte-Verbindungsdose

Die neue Feuchtraum Geräte-Verbindungsdose von KAISER bietet eine optimale Abdichtung der Elektroinstallation in Flächen, auf die Spritz-, Brauch- und Reinigungswasser einwirkt. Die innovative und nach DIN 18534 geprüfte sowie zertifizierte Feuchtraum Geräte-Verbindungsdose kann dank des 5 cm umlaufenden Klebekragens mühelos in die Abdichtungsebene (z.B. Dichtungsschlämme oder Abdichtungsbahnen) integriert werden und erhält das Schutzziel der Wand. Aufgrund der passgenau zu erstellenden Leitungseinführungen mittels des KAISER Universal-Öffnungsschneiders wird ein unkontrollierter Feuchtigkeitsaustausch dauerhaft vermieden.

- Für die fachgerechte Installation in abgedichteten Innenräumen, wie z.B. gewerblichen Küchen, Badmodulen oder Feuchträumen in Krankenhäusern
- Geprüfte und zertifizierte Wasserdichtheit nach DIN 18534
- Für Einbauöffnungen Ø 68 mm
- Sechs luft- und wasserdichte Leitungseinführungen
- Geräteschrauben mit Plus-Minus-Antrieb



Anwendungsbeispiele

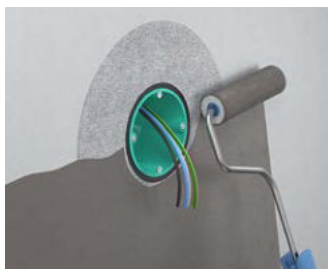

Die vliesartige Struktur des umlaufenden Klebekragens ermöglicht ein problemloses Eindichten in Dichtungsschlämme...

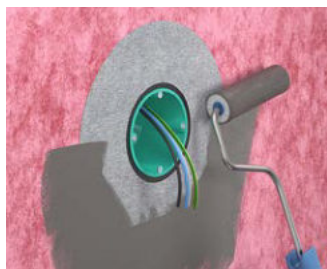

...oder herkömmliche Abdichtungsbahnen und fügt sich damit nahtlos in das vorhandene Abdichtungssystem ein.

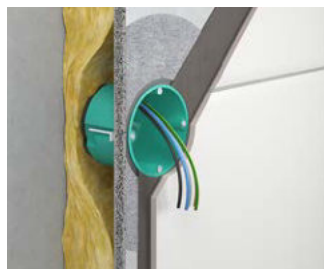

Feuchtraum Geräte-Verbindungsdose, montiert in einer Zementfaserplatte, eingearbeitet in die Abdichtungsebene mit angebrachtem Fliesenspiegel.



Zur Einhaltung der IP-Schutzklasse kann bei aufbauenden Wandbelägen > 10 mm der Putzausgleichsring (Art.-Nr. 9155-61 bzw. -62) montiert werden.

Verarbeitungshinweise



Herstellen der passgenauen Leitungseinführung mittels KAISER Universal-Öffnungsschneider (Art.-Nr. 1085-80).



Bis zu sechs Leitungseinführungen für Mantelleitungen mit Außendurchmesser bis max. Ø 11,5 mm.

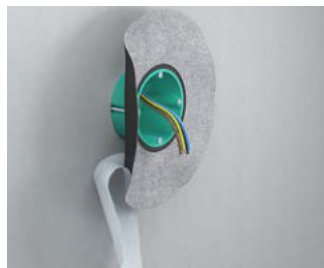

Durch das Entfernen der rückseitigen Abdeckfolie kann der umlaufende Kragen mühelos auf die Wandoberfläche geklebt werden.



Integrierte Leitungsrückhaltung der NYM-Leitungen nach DIN EN 60670.

Montage



Erstellen der exakten Einbauöffnung \varnothing 68 mm mittels KAISER-Fräser EXPERT (Art.-Nr. 1082-30).



Öffnen der Leitungseinführungen mittels des KAISER Universal-Öffnungsschneiders (Art.-Nr. 1085-80) und Einführen der Leitungen bis \varnothing 11,5 mm.



Schrittweises Entfernen der rückseitigen Abdeckfolie, Ausrichten der Dose in der Einbauöffnung und anschließendes Verstreichen der Manschette zum Verkleben auf der Wandoberfläche.



Befestigung der Dose in der Einbauöffnung mittels Laschenbefestigung.

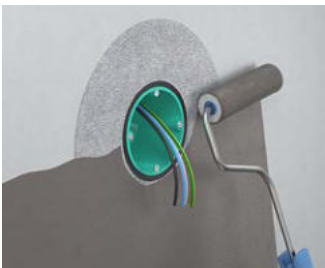

Auftragen der Abdichtungsebene (z.B. Dichtungsschlämme).

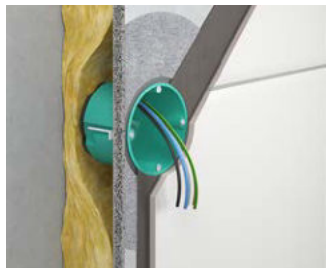

Aufbringen des Wandbelages (z.B. Fliesenspiegel).

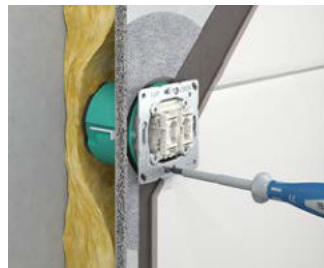

Befestigen des Einbaugeräts mittels Geräteschrauben.



Zur Einhaltung der IP-Schutzklasse kann bei aufbauenden Wandbelägen $>$ 10 mm der Putzausgleichsring (Art.-Nr. 9155-61 bzw. -62) montiert werden.

Feuchtraum Geräte-Verbindungsdose

NEU

INNOVATION

- Umlaufender 5 cm breiter Klebekragen zur Aufnahme von mineralischen Abdichtungsstoffen, z.B. Dichtschlämme
- Komfortables Eindichten in die Abdichtungsebene dank vliesartiger Oberflächenstruktur der Abdichtungsmanschette
- Geprüft und zertifiziert nach DIN 18534
- Luft- und wasserdichte Ausführung mit Dichtungsmembranen für sechs Leitungen bis max. \varnothing 11,5 mm mit integrierter Leitungsrückhaltung
- Verwendbar mit den KAISER Putzausgleichsringen (Art.-Nr. 9155-61 bzw. -62) bei aufbauenden Wandbelägen



Tiefe	62 mm
für Plattenstärke	7 - 40 mm
Fräsloch \varnothing	68 mm
Schraubabstand	60 mm
Leitungseinführungen bis \varnothing 11,5 mm	6
Luftdicht	Ja
Wasserdicht nach DIN 18534	Ja
Art.-Nr.	9264-42
Verpackung innen/Versand	10 / 100
PG 180 Preis € / 100	1.740,00

Laschenschrauben

- für Hohlwand-/Gerätedose
- für folgende Artikel: 9062-..., 9063-..., 9064-..., 9066-..., 9067-01, 9068-..., 9069-..., 9071-..., 9073-..., 9075-..., 9192-..., 9195-..., 9196-..., 9197-..., 9248-..., 9300-..., 9098-77, 9263-..., 9264-..., 9463-..., 9464-...



Länge	44,5 mm
Schrauben Ø	3 mm
Art.-Nr.	2445-25
Verpackung innen/Versand	100 / 2000
PG 120 Preis € / 100 ST	44,50

Metall-Laschen für Laschenschrauben

- für Hohlwand-/Gerätedose
- für folgende Artikel: 9061-..., 9062-..., 9063-..., 9064-..., 9066-..., 9067-01, 9068-..., 9069-..., 9071-..., 9073-..., 9075-..., 9148-00, 9195-..., 9248-..., 9300-..., 9098-77, 9263-..., 9264-..., 9463-..., 9464-...



Länge x Breite	7 x 13 mm
Art.-Nr.	2445-50
Verpackung innen/Versand	100 / 2000
PG 120 Preis € / 100 ST	45,00

Geräteschrauben +/-

- selbstformend Ø 3,2 mm
- Senkkopf mit Kombiantrieb PZ1/S
- doppelte Oberflächenveredelung
- korrosionsbeständig nach DIN VDE



Länge	15 mm	20 mm	25 mm	40 mm
Art.-Nr.	2472-15	2472-20	2472-25	2472-40
Verpackung innen/Versand	100 / 10000	100 / 10000	100 / 10000	100 / 10000
PG 120 Preis € / 100 ST	9,09	11,20	11,60	24,60

Plombierschrauben

- aus Messing blank
- selbstformend Ø 3,2 mm
- mit Querbohrung im Schraubenkopf zum Durchziehen des Plombierdrahtes



Länge	15 mm	40 mm
Art.-Nr.	2444-15	2444-40
Verpackung innen/Versand	100 / 1000	100 / 1000
PG 120 Preis € / 100 ST	128,00	205,00

Verbindungskästen und -dosen

Verbindungskästen in allen Größen und für fast alle Aufgaben. Dieses Programm zeichnet sich durch seine praxisnahen Gehäusegrößen sowie die baustellengerechte, robuste Bauart der Gehäuse aus.

- Als zentrale Verbindungskästen bei sternförmiger Leitungsverlegung
- Einfaches Umverdrahten bei Nutzungsänderung der Räumlichkeiten
- Mit Trennwänden für die sichere Stromkreistrennung
- Passgenaues Erstellen von Wandöffnungen durch mitgelieferte Bohrschablone
- Abschlussdeckel mit Schraubbefestigung für die VDE-gerechte Installation

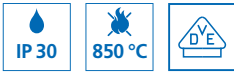

Montage



Beiliegende Bohrschablone auf die Wand kleben. Vier Ecken mit Fräser öffnen. Kanten mit Cutter oder Stichsäge ausschneiden.



Zwischenstücke mit Cutter oder Stichsäge heraustrennen.



Einführungen ausbrechen, Leitungen einführen, Kasten einsetzen und mit den FX⁴-Schrauben befestigen.

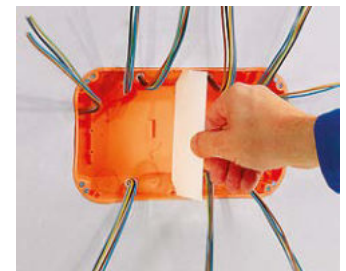

Für die Trennung mehrerer Stromkreise können je nach Kastengröße bis zu 3 Trennwände eingesetzt werden.

Verbindungskästen

- zum Einbau von: DIN-Anschlussleisten, Normschiene TS 35 für Reihenklemmen usw., Klemmsteine bis 16 mm²
- mit beigefügter Bohrschablone
- inklusive Deckel



Länge x Breite x Tiefe	105 x 105 x 53 mm	105 x 105 x 53 mm	165 x 165 x 72 mm	165 x 165 x 72 mm
Fräsloch Ø	4 x 35 mm	4 x 35 mm	4 x 68 mm	4 x 68 mm
mit 4 Schraubdomen	Ja	Ja	-	-
Ausbrechöffnungen Ø 20 mm	8	8	8	8
Leitungseinführungen für NYM- und Kleinspannungsleitungen	Ja	Ja	Ja	Ja
für Klemmen bis	4 mm ²	4 mm ²	16 mm ²	16 mm ²
für max. 2 Stromkreise Trennwand einsetzen	Ja	Ja	Ja	Ja
Halogenfrei	-	Ja	-	Ja
Ausbrechöffnungen Ø 25 mm	-	-	2	2
Ausbrechöffnungen Ø 32 mm	-	-	2	2
/	Ja / Ja	Ja / Ja	Ja / Ja	Ja
Art.-Nr.	9195-91	9195-77	9196-91	9196-77
Verpackung innen/Versand	- / 10	- / 10	- / 10	- / 10
PG 120 Preis € / 100 ST	1.280,00	2.790,00	3.140,00	7.410,00

Verbindungskasten

- zum Einbau von: DIN-Anschlussleisten, Normschiene TS 35 für Reihenklammern usw., Klemmsteine bis 16 mm²
- mit beigefügter Bohrschablone
- inklusive Deckel



Länge x Breite x Tiefe	240 x 140 x 72 mm	240 x 140 x 72 mm	235 x 205 x 72 mm	235 x 205 x 72 mm
Fräsloch Ø	4 x 68 mm	4 x 68 mm	4 x 68 mm	4 x 68 mm
Ausbrechöffnungen Ø 20 mm	8	8	8	8
Ausbrechöffnungen Ø 25 mm	2	2	2	2
Ausbrechöffnungen Ø 32 mm	2	2	2	2
Leitungseinführungen für NYM- und Kleinspannungsleitungen	Ja	Ja	Ja	Ja
für Klemmen bis	16 mm ²	16 mm ²	16 mm ²	16 mm ²
für max. 3 Stromkreise durch Trennwände	Ja	Ja	Ja	Ja
Halogenfrei	-	Ja	-	Ja
 / 	Ja / Ja	Ja	Ja / Ja	Ja / Ja
Art.-Nr.	9192-91	9192-77	9197-91	9197-77
Verpackung innen/Versand	- / 10	- / 10	- / 10	- / 10
PG 120 Preis € / 100 ST	6.790,00	10.900,00	9.980,00	16.800,00

Verbindungsdose Ø 120 mm

- Aufnahme für Normschiene TS 35
- Fräsloch mit Variocut 1089-00 in Endstellung oder Bi-Metall-Fräser 1082-20 herstellen
- inklusive Deckel



Tiefe	65 mm	65 mm
Fräsloch Ø	120 mm	120 mm
Ausbrechöffnungen Ø 20 mm	4	4
Ausbrechöffnungen Ø 25 mm	2	2
Leitungseinführungen für NYM- und Kleinspannungsleitungen	Ja	Ja
für Klemmen bis	4 mm ²	4 mm ²
für max. 2 Stromkreise durch Trennwand	Ja	Ja
Art.-Nr. 9073-20		
Halogenfrei	-	Ja
	Ja	Ja
Art.-Nr.	9073-01	9073-78
Verpackung innen/Versand	- / 10	- / 10
PG 120 Preis € / 100 ST	1.570,00	2.260,00

Potentialausgleich-Kasten 10²

- für Badezimmer und ähnliche Räume
- Potentialausgleich-Schiene, korrosionsgeschützt
- mit 4 Schraubdomen
- mit 2 Deckelschrauben Ø 3,2 x 15 mm
- inklusive Deckel



Länge x Breite x Tiefe	105 x 105 x 53 mm
Fräsloch Ø	4 x 35 mm
Anschlüsse für Rundleiter 6 - 16 ² (auch ungeschnitten)	1
Anschlüsse für Leitungen 1,5 - 10 ²	6
Art.-Nr.	9195-73
Verpackung innen/Versand	1 / 10
PG 120 Preis € / 100 ST	4.920,00

Hinweis

Weitere Erdungs-Produkte finden Sie auf unserer Website.

Ersatzdeckel

- Deckelrand plan aufliegend
- Oberfläche rau strukturiert
- Versenk für Schraubenköpfe



	105 x 105 mm	165 x 165 mm	238 x 142 mm	235 x 205 mm
für Kastengröße Hohlwand-Kästen	105 x 105 mm	165 x 165 mm	238 x 142 mm	235 x 205 mm
für Kastengröße Betonbau-Kästen	128 x 128 mm	180 x 180 mm	-	250 x 220 mm
für Kastengröße Unterputz-Kästen	107 x 107 mm	159 x 159 mm	240 x 142 mm	238 x 208 mm
Feuerbeständigkeit	850 °C	850 °C	850 °C	850 °C
Art.-Nr.	1095-93	1096-93	1092-93	1097-93
Verpackung innen/Versand	10 / 500	10 / 200	5 / -	5 / 100
PG 120 Preis € / 100 ST	410,00	914,00	1.140,00	1.830,00

Ersatzdeckel für Verbindungsdozen Ø 120 mm

- Deckelrand plan aufliegend
- Oberfläche rau strukturiert
- Versenk für Schraubenköpfe



	9073-01/-91	9073-78/-77
für Art.-Nr.	9073-01/-91	9073-78/-77
Halogenfrei	-	Ja
Art.-Nr.	9073-93	9073-79
Verpackung innen/Versand	10 / -	10 / -
PG 120 Preis € / 100 ST	388,00	520,00

Trennwände

· zur Stromkreistrennung



für Kastengröße	105 x 105 mm	165 x 165 mm	240 x 140 mm	235 x 205 mm
Art.-Nr.	9195-20	9196-20	9192-20	9197-20
Verpackung innen/Versand	10 / -	10 / 10	10 / 10	10 / -
PG 120 Preis € / 100 ST	407,00	726,00	1.020,00	1.050,00

Trennwand

· zur Stromkreistrennung
· für Verbindungsdosen Ø 120 mm



Art.-Nr.	9073-20
Verpackung innen/Versand	10 / -
PG 120 Preis € / 100 ST	364,00

Universal-Einbaugehäuse

Universal-Einbaugehäuse für die unterschiedlichsten Geräteinstallationen garantieren immer den optimalen Raum für Geräte jeder Art. Die intelligente Bauform der Gehäuse sorgt für Stabilität und festen Halt in der Wand.

- Für Displays, LED-Leuchten und vieles mehr
- Für den Einbau fast aller Formen und Größen
- Mineralfaserplatte ermöglicht individuelle Einbauöffnung
- Mit FX⁴-Schnellmontagetechnik



Montage



Einbauöffnung anzeichnen und mit einer Stichsäge herstellen.

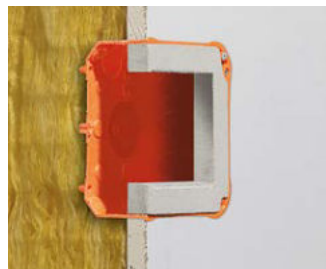

Leitungen oder Rohre einführen, das Gehäuse in die Wand schieben und mit Schnellverschraubung-FX⁴ befestigen.



Kanten leicht glattspachteln (kunststoffgebundenen Spachtel verwenden).



Tapezieren o. ä. und das gewünschte Gerät einbauen.

Montagehinweis



Bei der Gerätebefestigung verwenden Sie nur Schrauben, die in, aber nicht durch die Mineralfaserplatte reichen (z. B. SPAX Senkkopf 3,5 x 15 mm)!

Hinweis

Achten Sie beim Aufsägen der Einbauöffnung auf die maximale Hublänge des Sägeblattes!

UNTERPUTZ

HOHLWAND

BETONBAU

EINBAUGEHÄUSE

BRANDSCHUTZ

STECKBAR / AUFPUTZ

CONNECTIVITY

KABELVERSCHR.

WERKZEUG

SERVICE

Universal-Einbaugehäuse für Hohlwand-Installation

Universal-Einbaugehäuse mit Mineralfaserplatte

- mit Mineralfaserplatte zum Ausschneiden individueller Einbauöffnungen
- mit beigefügter Bohrschablone
- umlaufende Nut kennzeichnet das maximale Öffnungsmaß



Länge x Breite x Tiefe	105 x 105 x 53 mm	105 x 105 x 53 mm	165 x 165 x 72 mm	165 x 165 x 72 mm
Fräsloch Ø	4 x 35 mm	4 x 35 mm	4 x 68 mm	4 x 68 mm
maximales Öffnungsmaß	70 x 70 mm	70 x 70 mm	110 x 110 mm	110 x 110 mm
für Geräte mit einer Einbautiefe bis max.	40 mm	40 mm	50 mm	50 mm
Ausbrechöffnungen Ø 20 mm	8	8	8	8
Leitungseinführungen für NYM- und Kleinspannungsleitungen	Ja	Ja	Ja	Ja
Halogenfrei	-	Ja	-	Ja
Ausbrechöffnungen Ø 25 mm	-	-	2	2
Ausbrechöffnungen Ø 32 mm	-	-	2	2
Art.-Nr.	9195-22	9195-27	9196-22	9196-27
Verpackung innen/Versand	- / 10	- / 10	- / 10	- / 10
PG 120 Preis € / 100 ST	4.160,00	5.590,00	7.100,00	11.600,00

Universal-Einbaugehäuse mit Mineralfaserplatte

- mit Mineralfaserplatte zum Ausschneiden individueller Einbauöffnungen
- mit beigefügter Bohrschablone
- umlaufende Nut kennzeichnet das maximale Öffnungsmaß



Länge x Breite x Tiefe	240 x 140 x 72 mm	240 x 140 x 72 mm	235 x 205 x 72 mm	235 x 205 x 72 mm
Fräsloch Ø	4 x 68 mm	4 x 68 mm	4 x 68 mm	4 x 68 mm
maximales Öffnungsmaß	170 x 105 mm	170 x 105 mm	190 x 150 mm	190 x 150 mm
für Geräte mit einer Einbautiefe bis max.	55 mm	55 mm	50 mm	50 mm
Ausbrechöffnungen Ø 20 mm	8	8	8	8
Ausbrechöffnungen Ø 25 mm	2	2	2	2
Ausbrechöffnungen Ø 32 mm	2	2	2	2
Leitungseinführungen für NYM- und Kleinspannungsleitungen	Ja	Ja	Ja	Ja
Halogenfrei	-	Ja	-	Ja
Art.-Nr.	9192-22	9192-27	9197-22	9197-27
Verpackung innen/Versand	- / 10	- / 10	- / 10	- / 10
PG 120 Preis € / 100 ST	8.100,00	11.700,00	13.400,00	19.400,00

Internationale Produkte

Für internationale Projekte bieten wir eine vielfältige Auswahl an Produkten, welche die jeweils nationalen Normen und Vorschriften erfüllen.

- Maße und Zulassungen entsprechend der nationalen Normen
- Passende Einbau-Werkzeuge
- Vielfältige Kombinationsmöglichkeiten



UNTERPUTZ

HOHLWAND

Quickbox® Hohlwanddose



- für Plattenstärke 7 - 35 mm
- Unverzichtbar im Leicht- und Ständerbau
- Nachträgliche Installation möglich
- Extrem robuste Konstruktion
- Für Geräteschrauben Ø 3 mm
- Max. Anzugsdrehmoment 0.5 Nm



Länge x Breite x Tiefe	83 x 83 x 65 mm	145 x 83 x 65 mm	205 x 83 x 65 mm
Fräsloch Ø	83 mm	83 mm	83 mm
Rohreinführungen M20	4	6	8
Rohreinführungen M25	4	6	8
Kombination	1x1	2x1	3x1
850 °C /	Ja / Ja	Ja / Ja	Ja / Ja
	Ja / Ja	Ja / Ja	Ja / Ja
Art.-Nr.	9098-77	9098-77.02	9098-77.03
Verpackung innen/Versand	20 / 100	- / 50	- / 10
PG 120 Preis € / 100 ST	705,00	1.640,00	2.470,00

BETONBAU

EINBAUGEHÄUSE

BRANDSCHUTZ

STECKBAR / AUFPUTZ

Quickbox® Hohlwanddose



- für Plattenstärke 7 - 35 mm
- Unverzichtbar im Leicht- und Ständerbau
- Nachträgliche Installation möglich
- Extrem robuste Konstruktion
- Für Geräteschrauben Ø 3 mm
- Max. Anzugsdrehmoment 0.5 Nm



Länge x Breite x Tiefe	145 x 145 x 65 mm	205 x 145 x 65 mm
Kombination	2x2	3x2
Fräsloch Ø	83 mm	83 mm
Rohreinführungen M20	8	10
Rohreinführungen M25	8	10
850 °C /	Ja / Ja	Ja / Ja
	Ja / Ja	Ja / Ja
Art.-Nr.	9098-77.04	9098-77.06
Verpackung innen/Versand	- / 10	- / 5
PG 120 Preis € / 100 ST	3.460,00	5.180,00

CONNECTIVITY

KABELVERSCHR.

WERKZEUG

SERVICE

Quickbox® ECON Pro

NEU



- Luftdichte Ausführung mit Dichtungsmembranen
- Werkzeuglose Rohreinführungen
- M20 & M25 Rohreinführungen
- Keine Schattenfugen der Abdeckungen
- Rohreinführung 90° schwenkbar



Länge x Breite x Tiefe	83 x 83 x 68 mm	145 x 83 x 68 mm	205 x 83 x 68 mm
Fräsloch Ø	83 mm	83 mm	83 mm
Rohreinführungen M20	2	3	4
Rohreinführungen M25	2	3	4
Kombination	1x1	2x1	3x1
850 °C /	Ja / Ja	Ja / Ja	Ja / Ja
Art.-Nr.	9299-77	9299-77.02	9299-77.03
Verpackung innen/Versand	20 / 100	- / 50	- / 10
PG 180 Preis € / 100	999,00	1.970,00	2.870,00

BASIC Fräser

NEU



- mit Aufnahme und Zentrierbohrer
- passend für alle Bohrmaschinen mit 13 mm Bohrfutter



Fräsloch Ø	83 mm
Fräslochtiefe	32 mm
Art.-Nr.	1084-83
Verpackung innen/Versand	- / 10
PG 170 Preis € / 1 ST	95,00

Schallschutzdose für schweizer Geräteeinsätze - Kombinationen



- Gerätedosen für Schallschutzwände in Gebäuden
- Erhält die Schallschutzfunktion der Wand
- auch für gegenüberliegenden Einbau
- für Plattenstärke >10 - 40 mm
- Für Geräteschrauben Ø 3 mm
- Max. Anzugsdrehmoment 0.5 Nm



Länge x Breite x Tiefe	83 x 83 x 50 mm	145 x 83 x 50 mm	205 x 83 x 50 mm
Kombination	1x1	2x1	3x1
Bohr Ø	83 mm	83 mm	83 mm
850 °C /	Ja / Ja	Ja / Ja	Ja / Ja
/	Ja / Ja	Ja / Ja	Ja / Ja
Art.-Nr.	9798-77	9798-77.02	9798-77.03
Verpackung innen/Versand	10 / 100	- / 5	- / 5
PG 190 Preis € / 1 ST	13,40	32,00	49,40



Schallschuttdose für schweizer Geräteeinsätze-Kombinationen

- Gerätedosen für Schallschutzwände in Gebäuden
- Erhält die Schallschutzfunktion der Wand
- auch für gegenüberliegenden Einbau
- für Plattenstärke >10 - 40 mm
- Für Geräteschrauben Ø 3 mm
- Max. Anzugsdrehmoment 0.5 Nm
- Rohre müssen zwingend mit Dichtstopfen verschlossen werden!



Länge x Breite x Tiefe	83 x 83 x 73.5 mm	145 x 83 x 73.5 mm	205 x 83 x 73.5 mm
Kombination	1x1	2x1	3x1
Fräsloch Ø	83 mm	83 mm	83 mm
Rohreinführungen bis M25	2	2	2
	Ja	Ja	Ja
Art.-Nr.	9799-77	9799-77.02	9799-77.03
Verpackung innen/Versand	10 / 100	- / 5	- / 5
PG 190 Preis € / 1 ST	20,00	47,00	72,20

Halogenfreie Hohlwanddosen / Feuerbeständigkeit

Sämtliche KAISER Dosen und Kästen für die Hohlwandmontage sowie viele Zubehörteile sind als halogenfreie Artikel im Programm enthalten.

- Bis 850 °C feuerbeständig.
- Temperaturbeständig bis 105 °C.
- Elektrisch gut isolierend sowie schlag- und druckfest.
- Es wird kein Sauerstoff durch chemische Reaktionen gebunden.
- Es werden keine korrosiv wirkenden Stoffe wie Salzsäuregas oder Bromwasserstoff freigesetzt.



Diese Produkte sind, als individuelles Kennzeichnungsmerkmal, in weißer Ausführung erhältlich.

Bei den Hohlwanddosen und -kästen, welche mit einem VDE-Zeichen gekennzeichnet sind, wird die Feuerbeständigkeit durch eine Glühdrahtprüfung mit 850 °C getestet (gemäß VDE 0471 / DIN EN 60695-2-11). Dabei muss nachgewiesen werden, dass im Fall einer fehlerhaften Elektro-Installation kein Brand durch die Hohlwanddosen ausgelöst wird. Unabhängig davon sind die einschlägigen Brandschutzmaßnahmen der Wandkonstruktion einzuhalten.

UNTERPUTZ

HOHLWAND

BETONBAU

EINBAUGEHÄUSE

BRANDSCHUTZ

STECKBAR / AUFPUTZ

CONNECTIVITY

KABELVERSCHR.

WERKZEUG

SERVICE

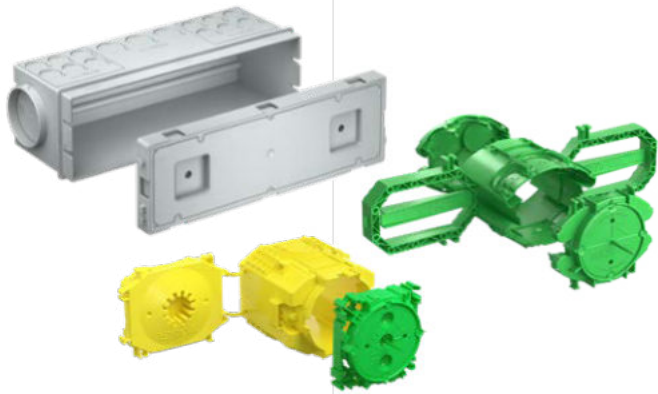

Ortbeton

- Komplette Systeme für Ortbeton B¹
- Durchdachtes Farb-System zum einfachen Zuordnen der System-Komponenten
- Prefix®-Montagetechnik für die einfache und schnelle Installation zur Gegenschalung ohne Abstützung
- Zentral-Übergangskasten zur Einspeisung von Stromkreisverteilern
- Vielfältige Befestigungsmöglichkeiten an der Schalung



International

- Internationale Produkte für den Geräteeinbau nach länderspezifischen Normen und Anforderungen



Leitungsführungs-, Rohrführungs- und Schottsysteme



- Praktische Lösungen für Wand-Decken-Übergänge
- Sicherer, sichtbarer und zertifizierter Schutz durch den Einsatz der KAISER-Schottsysteme für Leitungen, Rohre, Leitungs- und Rohrbündel





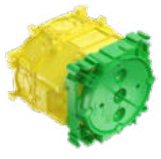

Werkzeug

- Profi System-Werkzeuge für die schnelle und sichere Installation
- Umfangreiches System-Zubehör

siehe Kapitel **WERKZEUGE**
ab Seite 376

	Ortbeton B¹ Befestigung an der Arbeitsschalung	Prefix[®] zur Befestigung an der Bewehrung	International Installation von internationalen Geräteeinbauten
		 S. 167	
Für Einbaugeräte			
Gerätedosen	S. 161	-	S. 200
Geräte-Verbindungs-dosen	S. 161	S. 175	S. 200
Großrohr-Dosen	S. 162	-	-
Gerätedosen Perilex [®]	S. 164	-	-
Gerätedosen CEE	S. 164	-	-
Electronic-Dose	S. 166	-	-
Doppel-Geräte-Verbindungs-dose	S. 166	-	-
Universal-Einbaugehäuse	S. 197	-	-
Für Leitungsauslässe			
Wandleuchten Anschluss	S. 162	S. 175	-
Deckenleuchten Anschluss	S. 178	-	-
Deckenleuchten Anschluss und Verbindung	S. 177	-	-
Für Leitungsverbindungen			
Verbindungs-dosen	S. 164	-	-
Verbindungs-kästen	S. 168/201	-	S. 200
Potentialausgleich-Kästen	S. 169	-	-
Zubehör			
Befestigung	S. 167/187	S. 167	S. 167/187
Abstützung	S. 173	-	S. 173
Verschließen von Elektroinstallations- rohren (luft- und rauchdicht)	S. 33/117/302	S. 33/117/302	-
Putzausgleich	-	-	-
Abschlussdeckel	S. 205	-	-

Leitungs- und Rohrführungssysteme | Produktübersicht

	Übergänge	Auslässe	Rohrstützen	Zentral-Übergangs-kästen	Abschottungen in Brandschutz- decken und wänden
	 S. 184	 S. 188	 S. 189	 S. 190	 S. 295
Rohrgrößen					
Ø 20 mm	•	•	•	•	•
Ø 25 mm	•	•	•	•	•
Ø 32 mm	•	•	•	•	•
Ø 40 mm	•	•	•	•	•
Ø 50 mm	-	-	-	•	•
Ø 63 mm	-	-	-	•	•
Leitungen/Leitungs-bündel	-	-	-	-	•

UNTERPUTZ
 HOHLWAND
 BETONBAU
 EINBAUGEHÄUSE
 BRANDSCHUTZ
 STECKBAR/AUFPUTZ
 CONNECTIVITY
 KABELVERSCHR.
 WERKZEUG
 SERVICE

Fertigungsverfahren im Ortbeton



Betonwände können in stehender (vertikaler) oder liegender (horizontaler) Schalung hergestellt werden. Während die liegende Schalung nur eine Schalungsseite hat, gibt es bei der stehenden Schalung die Arbeitsschalung und die Gegenschalung.



Freistehende Bewehrungen kommen immer dann zum Einsatz, wenn Schalungselemente noch an anderen Stellen verbaut sind und erst nachträglich gestellt werden können.



Gleitende bzw. wandernde Schalungen werden vertikal zur Fertigung von Bauwerken mit großen Höhen und horizontal z. B. für Fahrbahndecken und Betonschutzwände eingesetzt.



Durch das langsame Gleiten bzw. Wandern der Schalung wird ein stetiger Baufortschritt sichergestellt.

Installation in Ortbeton

Das KAISER Betonbau-System. Für alle Betonierverfahren und Bauweisen. Es bietet ein umfangreiches Programm mit zahlreichen Wand- und Deckendosen sowie praktische Lösungen für Wand-Decken-Übergänge.



1 HaloX® 100 Multirohreinführung | **2** B¹ Universal-Deckenauslass | **3** HaloX® 250 mit Tunnel 325 für Ortbeton, HaloX® 250 Universelles Frontteil | **4** Schalungsschoner | **5** B¹ Geräte-Verbindungsdose | **6** HaloX® 100 für Ortbeton, HaloX® 100 Frontteil, quadratisch | **7** B¹ Decken-Verbindungsdose | **8** HaloX® 180 mit Tunnel 190 für Ortbeton, HaloX® 180 Universelles Frontteil | **9** B¹ Großrohr-Geräte-Verbindungsdose, B¹ Prefix®-Systemflügelset | **10** B¹ Geräte-Verbindungsdose | **11** Prefix® Betonbaudose | **12** Wand- und Deckenkrümmer 30°, B¹ Prefix®-Systemflügelset, B¹ Prefix®-Wandauslassadapter Ø 25 mm | **13** Potentialausgleich-Kasten 16²

Das KAISER Farb-System.

Verschiedene Farben der einzelnen Komponenten erleichtern die richtige Montage.

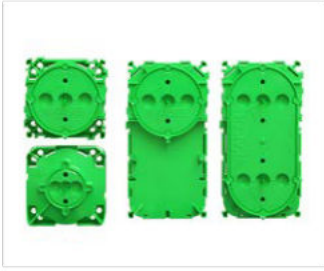

Grün: Frontteile zur Befestigung an der Schalung.



Gelb: Dosen- und Kasten-Rückteile für den Wand- einbau.



Rot: Dosen-Rückteile für den Deckeneinbau.



Grau: Zwischenteile und Befestigungszubehör.

Befestigungsarten auf verschiedenen Schalungen

Produktbeschreibung	Holz-Schalung		Stahl-Schalung				
	 Nagel Ø 2mm	 Gewinde- dübel M6	 Spreiz- dübel	 Magnet	 Klebefolie	 Anschweiß- schraube M6	 Heißkleber
Wand- und Deckendose	•	•	•	•		•	•
Kästen*	•	•	•		•	•	•
Tüllen	•						•
Krümmen	•						•
Gegenlager	•	•	•		•	•	•
Deckenleisten	•						•
Rohr- und Kabelabstandhalter	•	•	•				•

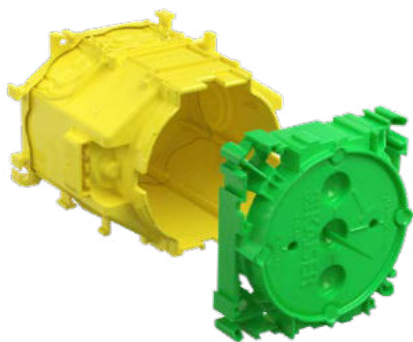

B¹ Gerätedose und B¹ Geräte-Verbindungs Dosen

B¹, das neue Ortbeton-Programm für die Elektro-Installation. Neben den bewährten System-Eigenschaften wie dem flachen Frontteil, stabilen Befestigungsdomen und der Stützelementaufnahme mit federndem Dosenboden verfügt das neue B¹-Programm über innovative Rohreinführungen, stabile Aufnahmen für die neuen B¹ Prefix®-Systemflügel sowie über nachträglich ausbrechbare Trennsteg zur Geräteverbindung bei Kombinationen.

- Für alle Schalungsarten geeignet
- Aufnahme für B¹ Prefix®-Systemflügelset
- Stabil kombinierbar über kompletten Dosenkörper im Normabstand 71 mm
- Innovative Rohreinführungen zur schnellen Verarbeitung auf der Baustelle
- Signalborste zum einfachen Wiederfinden bei Installationen zur Gegenschalungsseite
- Größerer Einbau- und Installationsraum
- Installation von vorverdrahteten Einbaugeräten bei Mehrfachkombinationen durch nachträglich ausbrechbaren Trennsteg



Befestigung und Ausrichtung des Frontteils



Exakte Ausrichtung per Mittenkennzeichnung.

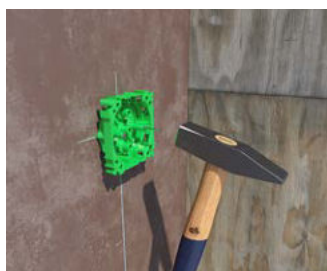

Befestigung mittels Stahlnägeln.

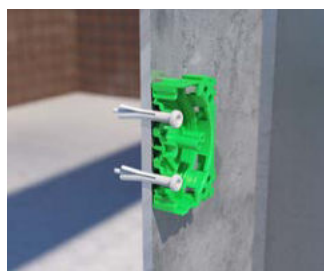

Befestigung mittels KAISER-Spreizdübel (Art.-Nr. 1217-02).



Befestigung mittels Gewindedübel.

Kombination nach DIN

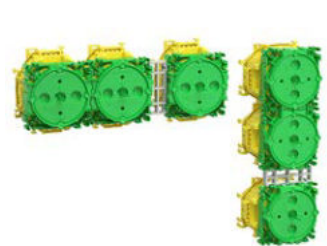

Für Mehrfachkombinationen lassen sich viele der B¹-Wandanwendungen in zwei Richtungen im Normabstand von 71 mm (DIN 49075) kombinieren.

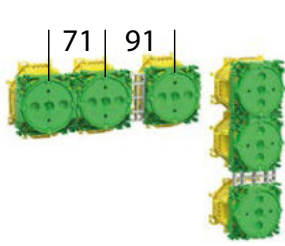

Durch die Verwendung des Distanzstücks 91 (Art.-Nr. 1259-04), lassen sich die Kombinationsabstände für Kommunikationsanschlüsse in 20 mm Schritten auf 91 mm erweitern.



Die B¹ Gerätedose, B¹ Geräte-Verbindungsdose, B¹ Großrohr-Geräte-Verbindungsdose und die B¹ Electronic-Dose...

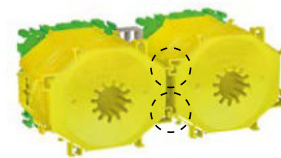

...lassen sich sowohl am Frontteil sowie am Dosenkörper stabil und sicher verbinden.

Die neue Rohrein- führtechnik

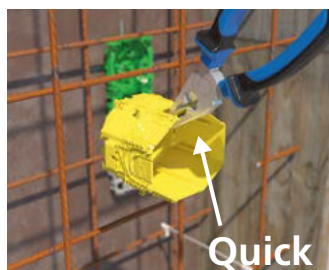

Mit einer handelsüblichen Kombizange lässt sich die benötigte Rohranschluss-öffnung mit einer schnellen Kippbewegung einfach und passgenau ausbrechen,...



...hierzu wird die Kombi-zange an der markierten Abbrechkante für die benötigte Rohrgröße angesetzt und per Kippbewegung ausgebrochen.



Sind alle benötigten Rohrein-
führöffnungen erstellt,
kann der rückseitige Deckel
geschlossen werden.



Das Rohr kann nun einfach
eingebracht werden.

B¹ Gerätedose

- mit 4 Schraubdomen und 2 Spreizkrallenfeldern
- 2-teilig mit angespritztem Rückteil
- 2 Aufnahmen für B¹ Prefix®-Systemflügel
- Dosen-Rückteil mit Aufnahme für Stützelement
- Für alle Schalungsarten geeignet
- Norm-Kombinationsabstand 71 mm



Produkt-Film

Länge x Breite x Tiefe	94 x 75 x 59 mm
Einbauöffnung Ø	60 mm
Ausbrechöffnungen für Rohre DIN EN Ø 20/25 mm	6
Markierungen für Kabel bis Ø 16 mm	6
Anzahl Teile	2
/	Ja / Ja
Art.-Nr.	1255-01
Verpackung innen/Versand	20 / 200
PG 130 Preis € / 100 ST	263,00

B¹ Geräte-Verbindungs- dose

- mit 4 Schraubdomen und 2 Spreizkrallenfeldern
- 2-teilig mit angespritztem Rückteil
- 2 Aufnahmen für B¹ Prefix®-Systemflügel
- Dosen-Rückteil mit Aufnahme für Stützelement
- Für alle Schalungsarten geeignet
- Norm-Kombinationsabstand 71 mm

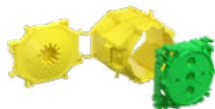

Produkt-Film



Länge x Breite x Tiefe	94 x 75 x 91 mm
Einbauöffnung Ø	60 mm
Ausbrechöffnungen für Rohre DIN EN Ø 20/25 mm	7
Markierungen für Kabel bis Ø 16 mm	7
Anzahl Teile	2
/	Ja / Ja
Art.-Nr.	1265-01
Verpackung innen/Versand	20 / 100
PG 130 Preis € / 100 ST	301,00

B¹ Großrohr-Geräte-Verbindungsdose

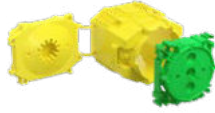
- mit 4 Schraubdomen und 2 Spreizkrallenfeldern
- 2-teilig mit angespritztem Rückteil
- 2 Aufnahmen für B¹ Prefix®-Systemflügel
- Dosen-Rückteil mit Aufnahme für Stützelement
- Für alle Schalungsarten geeignet
- Norm-Kombinationsabstand 71 mm



Produkt-Film



Länge x Breite x Tiefe	94 x 75 x 106 mm
Einbauöffnung Ø	60 mm
Ausbrechöffnungen für Rohre DIN EN Ø 32/40 mm	3
Markierungen für Kabel bis Ø 16 mm	3
Anzahl Teile	2
 / 	Ja / Ja
Art.-Nr.	1260-01
Verpackung innen/Versand	20 / 100
PG 130 Preis € / 100 ST	373,00

B¹ Wandleuchten-Anschlussdose

- Raum für 3 Anschlussklemmen und zugehörige Leitungen
- 2-teilig mit angespritztem Rückteil
- 2 Aufnahmen für B¹ Prefix®-Systemflügel
- Dosen-Rückteil mit Aufnahme für Stützelement
- Für alle Schalungsarten geeignet



Produkt-Film

Länge x Breite x Tiefe	94 x 75 x 59 mm
Einbauöffnung Ø	35 mm
Ausbrechöffnungen für Rohre DIN EN Ø 20/25 mm	6
Markierungen für Kabel bis Ø 16 mm	6
Anzahl Teile	2
 / 	Ja / Ja
Art.-Nr.	1248-01
Verpackung innen/Versand	20 / 200
PG 130 Preis € / 100 ST	295,00



Produkt-Film

B¹ Universal-Wandauslass

- Gerätebefestigung ohne zu bohren oder zu dübeln
- Raum für 3 Anschlussklemmen und zugehörige Leitungen
- Graue Frontteilausführung für Sichtbetonanwendungen
- 2-teilig mit angespritztem Rückteil
- 2 Aufnahmen für B¹ Prefix®-Systemflügel
- Dosen-Rückteil mit Aufnahme für Stützelement
- Für alle Schalungsarten geeignet

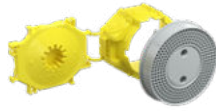

Länge x Breite x Tiefe	95 x 90 x 67 mm
Einbauöffnung Ø	45 mm
Ausbrechöffnungen für Rohre DIN EN Ø 20/25 mm	6
Markierungen für Kabel bis Ø 16 mm	6
Anzahl Teile	2
Art.-Nr.	1248-03
Verpackung innen/Versand	20 / 180
PG 130 Preis € / 100 ST	361,00

Hinweis

Nach DIN VDE 0100 Teil 559 müssen Zuleitungen für Wandleuchten in Anschlussdosen enden. Wandleuchten-Anschlussdosen müssen mindestens eine Möglichkeit zur Befestigung von Wandleuchten haben. Wand- und Deckenleuchten-Anschlussdosen müssen nach DIN EN 60670 Raum für 3 Einzelklemmen oder einen dreipoligen Steckverbinder aufweisen.

Montage mit der universellen Anschraubfläche



B¹ Universal-Wandauslass.



B¹ Universal-Wandauslass mit Prefix®-Montagetechnik.

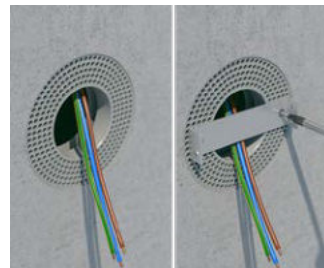

Die universellen Anschraubflächen ermöglichen die einfache und schnelle Geräte-montage ohne zu bohren und zu dübeln.



Bei Wandleuchten beispielsweise werden nur Schrauben und ein Akkuschauber benötigt.

Gerätedose

- mit 4 Schraubdomen und 2 Spreizkrallenfeldern
- für alle Schalungsarten geeignet
- vollisolierter Leitungsübergang bei Kombinationen
- Norm-Kombinationsabstand 71 mm



Tiefe	41 mm
Einbauöffnung Ø	60 mm
Markierungen für Kabel und DIN EN Rohre bis Ø 16 mm	2
Anzahl Teile	2
Art.-Nr.	1255-43
Verpackung innen/Versand	10 / 100
PG 130 Preis € / 100 ST	345,00

Verbindungsdose

- Deckelschrauben-Abstand 67 mm
- für alle Schalungsarten geeignet



Tiefe	66 mm	66 mm
Einbauöffnung Ø	70 mm	70 mm
Markierungen für Kabel und DIN EN Rohre bis Ø 25 mm	Ja	Ja
Rückteil mit Aufnahme für Stützelement	Ja	Ja
Anzahl Teile	2	2
mit Deckel und Deckelschrauben	Ja	-
Art.-Nr.	1276-70	1276-71
Verpackung innen/Versand	10 / 100	10 / 100
PG 130 Preis € / 100 ST	676,00	493,00

Gerätedose PERILEX®

- Geräteschrauben-Abstand 67 mm
- mit 2 Senkkopf-Geräteschrauben Ø 4 mm, Länge 16 mm
- zur Verwendung von PERILEX®-Einsätzen 16 A
- für alle Schalungsarten geeignet



Tiefe	66 mm
Einbauöffnung Ø	70 mm
Markierungen für Kabel und DIN EN Rohre bis Ø 25 mm	Ja
Rückteil mit Aufnahme für Stützelement	Ja
Anzahl Teile	2
Art.-Nr.	1276-40
Verpackung innen/Versand	10 / 100
PG 130 Preis € / 100 ST	647,00

Gerätedose CEE

- Geräteschrauben-Abstand 67 mm
- mit Dichtring für Schutzart IP 34 sowie 2 Linsenkopf-Geräteschrauben Ø 4 mm, Länge 20 mm
- zur Verwendung von CEE-Geräteeinsätzen 16 A
- für alle Schalungsarten geeignet



Tiefe	66 mm
Einbauöffnung Ø	70 mm
Markierungen für Kabel und DIN EN Rohre bis Ø 25 mm	Ja
Rückteil mit Aufnahme für Stützelement	Ja
Anzahl Teile	3
Art.-Nr.	1275-40
Verpackung innen/Versand	10 / 100
PG 130 Preis € / 100 ST	1.090,00

B¹ Electronic-Dose und B¹ Doppel-Geräte-Verbindungs Dosen

Die B¹ Electronic-Dose und B¹ Doppel-Geräte-Verbindungsdose eignen sich speziell für Installationen in stehenden Ortbetonschalungen. Die B¹ Electronic-Dose bietet einen großzügigen Geräteeinbauraum und zusätzlichen Installationsraum für z. B. Schaltaktoren oder andere Komponenten für Smart Home-Anwendungen. Die zugehörige Trennwand ermöglicht die normgerechte Installation von Bus- und Betriebsspannung in einer Dose. B¹ Doppel-Geräte-Verbindungs Dosen ermöglichen den Einbau von Block- und vorverdrahteten Geräten und bieten Raum zum Konfektionieren von Leitungen für Multimedia-Anschlüsse.

- Viel Raum für Geräte und Leitungen
- Trennwand zur normgerechten Unterbringung zweier Spannungsarten
- Flaches Frontteil für einfache und schnelle Nagelbefestigung
- Innovative Rohreinführungen zur schnellen Verarbeitung auf der Baustelle
- Aufnahme für B¹ Prefix®-Systemflügelset
- Federweg sorgt für sicheren Halt in stehenden Schalungen

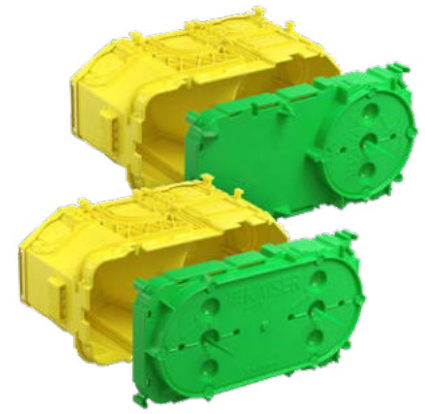

Anwendungsbeispiele B¹ Electronic-Dose



Durch Einsetzen der Trennwand lassen sich zwei unterschiedliche Spannungsarten normgerecht in der B¹ Electronic-Dose unterbringen. Darüber hinaus bietet sie einen großzügigen Installationsraum...



...zur dezentralen Installation von z. B. kleinen Fensteraktoren zur Steuerung von Jalousie und Heizung in der Außenwand.

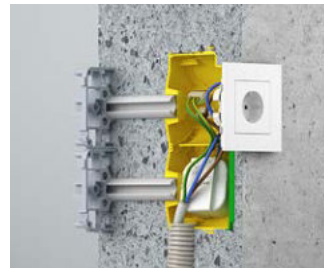

Die Installation von z. B. Funkaktoren wird durch die B¹ Electronic-Dose komfortabel möglich, ohne dass Leitungen oder Geräte unzulässig beansprucht werden.



Netzwerkanschlussdosen können unter Einhaltung der Leitungsbiegeradien mit bestmöglicher Datenübertragung betrieben werden.

Anwendungsbeispiele B¹ Doppel-Geräte-Verbindungsdose

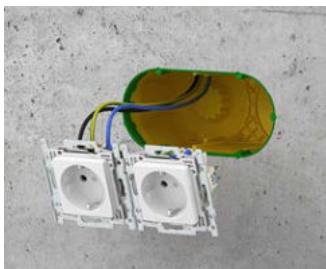

Die B¹ Doppel-Geräte-Verbindungsdose ermöglicht aufgrund der großen Einbauöffnung ohne Mittelsteg...



...den Einsatz von vorverdrahteten Geräten, Blockeinbauten u.v.m.



Auch für die Installation von Multimedia-Anschlussdosen bietet sie eine komfortable Basis. Der riesige Einbauraum bietet viel Platz zur Leitungskonfektionierung.





Leitungsreserven sowie Anschlussstecker lassen sich problemlos in die Dose einlegen und verschwinden anschließend hinter den Einbaugeräten.

B¹ Electronic-Dose

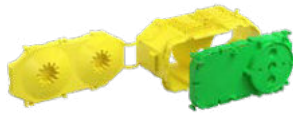
- mit Trennwand zur Stromkreistrennung
- mit 4 Schraubdomen
- Für alle Schalungsarten geeignet
- 2-teilig mit angespritztem Rückteil
- 2 Aufnahmen für B¹ Prefix®-Systemflügel
- Dosen-Rückteil mit Aufnahme für Stützelement
- Norm-Kombinationsabstand 71 mm



Produkt-Film



Länge x Breite x Tiefe	160 x 75 x 91 mm
Einbauöffnung Ø	60 mm
Ausbrechöffnungen für Rohre DIN EN Ø 20/25 mm	7
Ausbrechöffnungen für Rohre DIN EN Ø 32/40 mm	2
Markierungen für Kabel bis Ø 16 mm	7
Anzahl Teile	9
 / 	Ja / Ja
Art.-Nr.	1268-01
Verpackung innen/Versand	5 / 50
PG 130 Preis € / 100 ST	1.250,00

B¹ Doppel-Geräte- Verbindungs-dose

- 6 Schraubdomen
- Für alle Schalungsarten geeignet
- 2-teilig mit angespritztem Rückteil
- 2 Aufnahmen für B¹ Prefix®-Systemflügel
- Dosen-Rückteil mit Aufnahme für Stützelement
- Norm-Kombinationsabstand 71 mm



Produkt-Film

Länge x Breite x Tiefe	160 x 75 x 91 mm
Einbauöffnung Ø	60 x 131 mm
Ausbrechöffnungen für Rohre DIN EN Ø 20/25 mm	7
Ausbrechöffnungen für Rohre DIN EN Ø 32/40 mm	2
Markierungen für Kabel bis Ø 16 mm	7
Anzahl Teile	9
 / 	Ja / Ja
Art.-Nr.	1269-01
Verpackung innen/Versand	5 / 50
PG 130 Preis € / 100 ST	1.330,00

Distanzstück 91

- für getrennte Abdeckungen bei Antennensteckdosen in Kombinationen mit nicht berührungssicheren Steckdosen
- Mittenabstand 91 mm
- für Mehrzeilen-Kombinationen
- passend für Gerätedosen, Geräte-Verbindungs-dosen, Gegenlager



Länge	60 mm
Art.-Nr.	1259-04
Verpackung innen/Versand	10 / 100
PG 130 Preis € / 100 ST	327,00

B¹ Prefix®-Systemflügel

Die B¹ Prefix®-Systemflügel ermöglichen eine einfache und schnelle Befestigung an der Bewehrung und somit eine optimale Montage zur Gegenschalungsseite sowie bei freistehender Bewehrung und auch bei Gleit- oder Wanderschalungsfertigungen. Alle Wandanwendungen des neuen B¹ Programms verfügen über Aufnahmen zur Verrastung zweier Prefix®-Systemflügel und lassen sich somit einfach und schnell für die Montage zur Gegenschalungsseite ertüchtigen.

- Einfache und schnelle Installation zur Gegenschalung ohne Stützelement und Gegenlager
- Vorfixierung durch Prefix®-Montagetechnik, beide Hände frei zur Befestigung mit Rödeldraht
- Ausgeprägtes Wellenprofil sowie zusätzliche Befestigungsmöglichkeiten für die sichere Befestigung mittels Rödeldraht
- Kombinierbar bei der Verwendung mit Wand- und Deckenübergängen
- Für Sichtbetoninstallationen zur Gegenschalung
- Verwendbar für Betonüberdeckungen von 20 - 60 mm



Anwendungsbeispiele



B¹ Prefix®-Systemflügel an die Aufnahme der einzubauenden B¹ Gerätedose anstecken.

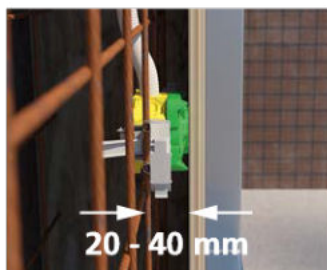

Die Frontseite der B¹ Gerätedose muss bei der Montage zwischen 5 und 20 mm über die Wandstärke hinausragen, somit wird ein optimaler Druck auf die Gegenschalung erzeugt.

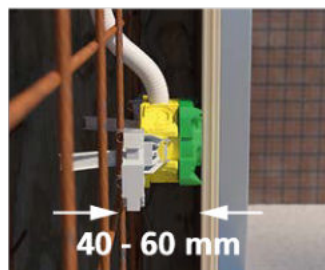

Liegt die B¹ Gerätedose unter der erforderlichen Wandstärke, wird der B¹ Prefix®-Systemflügel um 180° gedreht erneut an der B¹ Gerätedose angesteckt, die B¹ Gerätedose...



...in der Bewehrung vorfixiert und die Befestigung mit Rödeldraht an der Bewehrung schnell und sicher mit beiden Händen vorgenommen.

B¹ Prefix®-Systemflügelset

- Ermöglicht die Befestigung an der Bewehrung
- Vorfixierung durch B¹ Prefix®-Montagetechnik
- Verwendbar für folgende Artikel:
- B¹ Gerätedose
- B¹ Geräte-Verbindungsdose
- B¹ Großrohr-Geräte-Verbindungsdose
- B¹ Electronic-Dose
- B¹ Doppel-Geräte-Verbindungsdose
- B¹ Wandleuchten-Anschlussdose
- B¹ Universal Wandauslass
- B¹ Prefix® Adapter Ø 20, Ø 25 und Ø 32 mm



Produkt-Film

Länge x Breite x Tiefe	103 x 49 x 36 mm
für Betondeckungen	20 - 60 mm
Anzahl Flügel	2
Art.-Nr.	1211-00
Verpackung innen/Versand	1 / 175
PG 130 Preis € / 100 ST	426,00



Verbindungskästen

Verbindungskästen in allen Größen und für fast alle Aufgaben. Dieses Programm zeichnet sich durch seine praxisnahen Gehäusegrößen sowie die baustellengerechte, robuste Bauart der Gehäuse aus.

- Als zentrale Verbindungskästen bei sternförmiger Leitungsverlegung
- Einfaches Umverdrahten bei Nutzungsänderung der Räumlichkeiten.
- Trennwände zur Stromkreistrennung.
- Abschlussdeckel mit Schraubbefestigung für eine VDE-gerechte Installation.



Verarbeitungshinweis

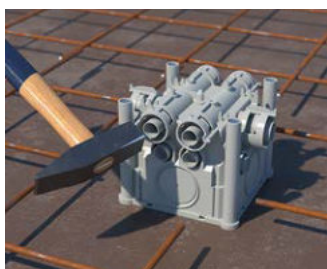

Die universelle Rohreinführung wird mit einem Hammerschlag geöffnet.



Verbindungskästen und Abstützung auf der Arbeitsschalung ergeben eine stabile Einheit.

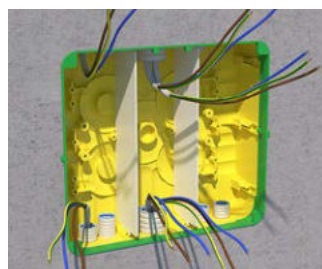

Verbindungskästen von KAI-SER bieten ausreichend Platz für die Elektro-Installation nach DIN 18015-3.



Trennwände sorgen für das sichere Trennen der Stromkreise.

Verbindungskästen

- für Klemmen bis 16 mm²
- für alle Schalungsarten geeignet
- Kastenrückteile mit Aufnahme für Stützelement
- für lose Klemmen bis 4 mm²



Länge x Breite x Tiefe	128 x 128 x 80 mm	180 x 180 x 84 mm	250 x 220 x 82 mm
Anzahl Teile	2	2	2
Einführungsfelder	8	8	10
mögliche EN Rohrgrößen pro Einführungsfeld: 4 x Ø 16 mm, 3 x Ø 20 mm, 1 x Ø 25 mm, 1 x Ø 32 mm, 1 x Ø 40 mm	Ja	-	-
für max. 2 Stromkreise Trennwand einsetzen	-	Ja	-
mögliche DIN EN Rohrgrößen pro Einführungsfeld: 4 x Ø 16 mm, 4 x Ø 20 mm, 1 x Ø 25 mm, 1 x Ø 32 mm, 1 x Ø 40 mm	-	Ja	-
für max. 3 Stromkreise durch Trennwände	-	-	Ja
mögliche DIN EN Rohrgrößen pro Einführungsfeld: 6 x Ø 16 mm, 3 x Ø 20 mm, 2 x Ø 25 mm, 1 x Ø 32 mm, 1 x Ø 40 mm	-	-	Ja
	Ja	Ja	Ja
Art.-Nr.	1295-02	1296-02	1297-02
Verpackung innen/Versand	1 / 10	1 / 10	1 / 5
PG 130 Preis € / 100 ST	789,00	1.950,00	5.170,00

Potentialausgleich-Kasten 10² und 16²

- mit Potentialausgleich-Schiene, korrosionsgeschützt
- für Badezimmer und ähnliche Räume
- inklusive Deckel



Länge x Breite x Tiefe	250 x 220 x 82 mm	128 x 128 x 80 mm
Leitungen bis 16 ² , ein- und mehrdrähtig	7	-
Rundleiter Ø 8 - 10 mm	1	-
Flachband bis 30 mm breit	1	-
Einführungsfelder	8	8
mögliche DIN EN Rohrgrößen pro Einführungsfeld: 6 x Ø 16 mm, 3 x Ø 20 mm, 2 x Ø 25 mm, 1 x Ø 32 mm, 1 x Ø 40 mm	Ja	-
Leitungen 1,5 - 10 ²	-	6
Rundleiter 6 - 16 ²	-	1
mögliche EN Rohrgrößen pro Einführungsfeld: 4 x Ø 16 mm, 3 x Ø 20 mm, 1 x Ø 25 mm, 1 x Ø 32 mm, 1 x Ø 40 mm	-	Ja
	Ja	-
Art.-Nr.	1297-75	1295-73
Verpackung innen/Versand	- / 1	1 / 10
PG 130 Preis € / 100 ST	15.500,00	5.690,00



Hinweis

Weitere Erdungs-Produkte finden Sie auf unserer Website.

Verbindungskästen

- Für Holz- und Stahlschalungen im Ortbetonbereich sowie bei Unterputz (Mauerwerks)-Installation
- Mit innenliegendem Deckel als Klebe-Befestigungsfläche
- Bei stehender Schalung und Klebefestigung müssen die Kästen durch die Teleskop-Abstützung 9957 gesichert werden
- Für lose Klemmen bis 4 mm²



Länge x Breite x Tiefe	115 x 115 x 76 mm	115 x 115 x 101 mm	115 x 115 x 150 mm
Ausbrechöffnungen Ø 20 mm	16	16	16
Rohr-Kombieinführungen M20/25	4	8	8
Anzahl Nägel	4	4	4
 650 °C / 	Ja / Ja	Ja / Ja	Ja / Ja
CE	Ja	Ja	Ja
Art.-Nr.	9909.01	9908.01	9908.21
Verpackung innen/Versand	- / 50	- / 30	- / 5
PG 130 Preis € / 100 ST	817,00	1.050,00	4.200,00

Verbindungskästen

- Für Holz- und Stahlschalungen im Ortbetonbereich sowie bei Unterputz (Mauerwerks)-Installation
- Mit innenliegendem Deckel als Klebe-Befestigungsfläche

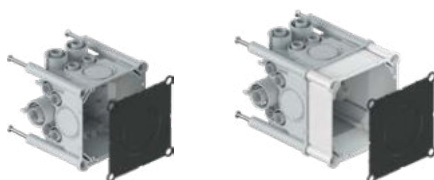

Länge x Breite x Tiefe	115x115x105 mm	115x115x150 mm
Ausbrechöffnungen Ø 20 mm	12	12
Rohr-Kombieinführungen M20/25	4	4
Rohr-Kombieinführungen M25/32	2	2
Anzahl Nägel	4	4
650 °C /	Ja / Ja	Ja / Ja
CE	Ja	Ja
Art.-Nr.	9907	9907.21
Verpackung innen/Versand	- / 20	- / 5
PG 130 Preis € / 100 ST	1.850,00	3.010,00

Aufsatzrahmen

- Zur Erhöhung der Dosentiefe oder für Unterdeckenisolation
- Mehrfachverlängerung möglich
- Mit 2 Befestigungsschrauben



Länge x Breite x Tiefe	115x115x13 mm	115x115x12 mm	115x115x45 mm
Anzahl Schrauben	-	2	2
850 °C /	Ja / Ja	Ja / Ja	Ja / Ja
CE	Ja	Ja	Ja
Art.-Nr.	9908.68	9907.68	9907.68.45
Verpackung innen/Versand	- / 10	- / 10	- / 5
PG 130 Preis € / 100 ST	449,00	387,00	514,00

Steckdeckel

- Oberfläche glatt mit abgerundeter Kante



Länge x Breite x Höhe	130x130x7 mm	130x130x3.5 mm	130x130x3.5 mm	130x130x3.5 mm
Farbe	RAL 9010	RAL 9010	RAL 9010	RAL 9010
850 °C /	Ja / Ja	Ja / Ja	Ja / Ja	Ja / Ja
CE	Ja	Ja	Ja	Ja
Art.-Nr.	9909.22	9909.20	9909.10	9909.12
Verpackung innen/Versand	- / 10	- / 10	- / 10	- / 10
PG 130 Preis € / 100 ST	813,00	850,00	827,00	672,00

Schraubdeckel

- Oberfläche glatt mit abgerundeter Kante



Länge x Breite x Höhe	130 x 130 x 3.5 mm
Anzahl Kunststoff-Schrauben	4
Art.-Nr.	9909.02 S
Verpackung innen/Versand	- / 10
PG 130 Preis € / 100 ST	893,00

Feuchtraumdeckel

- Aluminium eloxiert
- mit vollflächiger Neoprendichtung
- Deckelbefestigung mit beiliegenden Schrauben, nicht rostend



Länge x Breite x Höhe	130 x 130 x 1.5 mm
Schrauben	4x, Ø 4x35
Art.-Nr.	9909.03
Verpackung innen/Versand	- / 100
PG 130 Preis € / 100 ST	3.290,00

Klebefolie

- zur stoßsicheren Befestigung von Dosen und Kästen in liegender Schalung
- bei stehender Schalung ist zusätzliches Abstützen mittels Stützelement und Gegenlager vorzunehmen
- Schalung entfetten
- doppelseitig klebend



Art.-Nr.	1219-00
Verpackung innen/Versand	200 / 1000
PG 140 Preis € / 100 ST	131,00

UNTERPUTZ

HOHLWAND

BETONBAU

EINBAUGEHÄUSE

BRANDSCHUTZ

STECKBAR/AUFPUTZ

CONNECTIVITY

KABELVERSCHR.

WERKZEUG

SERVICE

Gegenlager und Stützelemente

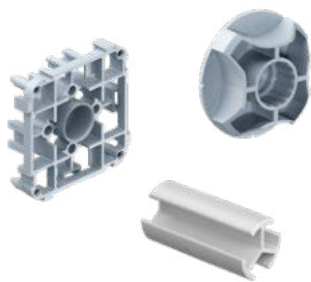

Für eine gegenüberliegende Installation von Gerätedosen oder die Montage von Gerätedosen und Verbindungskästen zur Gegenschalungsseite bietet das Ortbeton-Programm spezielle Gegenlager und Stützelemente. Hierzu befinden sich Aufnahmen im Rückteil der Artikel, die den Stützelementen einen verdrehsicheren Halt bieten. Der nach außen gewölbte Dosenboden bildet einen integrierten Federweg, über den beim Setzen der Gegenschalung durch Zusammendrücken bauteilbedingte Toleranzen ausgeglichen werden.

- Zwei Gegenlager zur Befestigung an der Arbeitsschalung durch Spreizdübel, Nägel, Schrauben oder Klebefolie
- Kein Blockieren von Rohreinführungen durch die verdrehsicheren Stützelementaufnahmen im Rückteil der Gerätedosen und Verbindungskästen
- Der integrierte Federweg sorgt für einen sicheren Halt zwischen Arbeits- und Gegenschalung und gleicht Bautoleranzen aus
- Die Stützelemente gewährleisten aufgrund ihrer sternartigen Kontur ein vollflächiges Umfließen mit Beton

Berechnung der Stützelemente

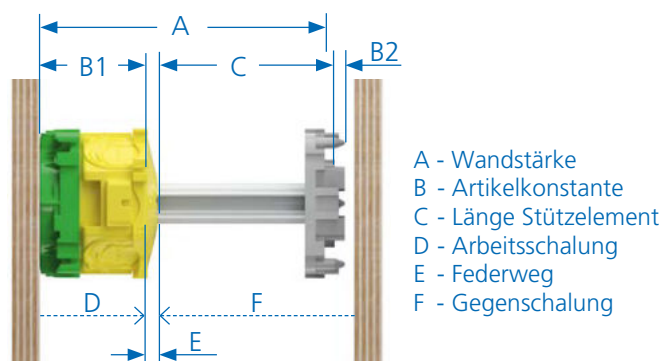

Länge der Stützelemente. (Bsp. stehende Schalung)

Allgemeine Formel:	$C = A - (B1 + B2)$
Wandstärke:	A = 200 mm
Artikelkonstante für Gerätedose 1255-01:	B1 = 40 mm
Artikelkonstante für Gegenlager 1210-02:	B2 = 5 mm
Länge Stützelement:	$C = 200 \text{ mm} - (40 \text{ mm} + 5 \text{ mm})$
	C = 155 mm

Wichtig: Schalungungenauigkeiten gegenüber der geplanten Wandstärke berücksichtigen! Länge der Stützelemente in mm bei Bestellung immer genau angeben!

Produktbeschreibung	Art.-Nr.	Artikelkonstante „B“	
		stehend	liegend
B ¹ Gerätedose	1255-01	40	46
B ¹ Geräte-Verbindungsdose	1265-01	72	78
B ¹ Großrohr-Geräte-Verbindungsdose	1260-01	87	93
B ¹ Electronic-Dose	1268-01	72	78
B ¹ Doppel-Geräte-Verbindungsdose	1269-01	72	78
B ¹ Wandleuchten-Anschlussdose	1248-01	40	46
B ¹ Universal-Wandauslass	1248-03	48	54
Verbindungskästen	1295-02/73	58	64
Verbindungskästen	1296-02	64	70
Verbindungskästen	1297-02/75	60	66
PERILEX®-Gerätedose	1276-40	45	51
CEE-Gerätedose	1275-40	45	51
Verbindungsdose	1276-70/-71	45	51
Gegenlager	1210-02	5	7
Klebe-Gegenlager	1205-02	5	7
Gerätedose für britische Geräteeinsätze 1-gang	1223-41	44	50
Gerätedose für britische Geräteeinsätze 2-gang	1224-41	47	53
Gerätedose für ital. amerik. Standard	1200-00	39	45
Universal-Einbaugehäuse	1223-22	57	63
Universal-Einbaugehäuse	1224-22	60	66
Universal-Einbaugehäuse	1295-22	71	77
Universal-Einbaugehäuse	1296-22	77	83
Universal-Einbaugehäuse	1297-22	73	79
Wand- und Deckenkrümmer 30°	1202-04	62	62
Wand- und Deckenkrümmer 30°	1202-34	62	62
Wand- und Deckenkrümmer 30°	1202-29	62	62

Montage zur Gegenschalungsseite mittels Stützelement



Zur Ermittlung der Stützelementlänge werden einfach die gewünschten Gerätedosen gegenüberliegend positioniert und auf die geplante Wandstärke angehalten.

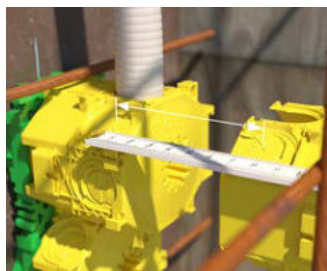

Anschließend kann die benötigte Stützelementlänge einfach an den dafür vorgesehenen Markierungen an der B¹ Gerätedose gemessen und anschließen abgesägt werden.

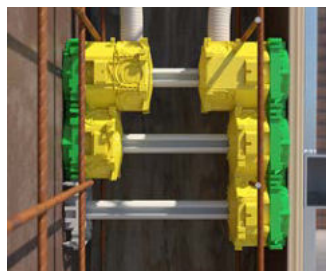

Die vorbereitete B¹ Gerätedose ragt ca. 5 bis 10 mm über die geplante Wandstärke hinaus, somit verspannt sich die Einheit beim Schließen der Schalung zwischen der Arbeitsschalung und Gegenschalung.



Der integrierte Federweg im Rückteil der B¹ Gerätedose gleicht Bautoleranzen, wie z. B. das Atmen der Schalungen während des Betoniervorgangs aus und hält die B¹ Gerätedose sicher in Position.

Gegenlager für Klebefolie

- für Stützelement Ø 20 mm
- Befestigung an der Schalung durch Klebefolie 1219-00



Art.-Nr.	1205-02
Verpackung innen/Versand	- / 250
PG 130 Preis € / 100 ST	171,00

Gegenlager

- für Stützelement Ø 20 mm
- kombinierbar mit sich selbst, mit Gerätedosen, Geräte-Verbindungs-dosen, Verbindungskasten, Universal-Einbaueinheiten und Distanzstücken 91
- Befestigung an der Schalung durch Spreizdübel, Nägel oder Schrauben



Art.-Nr.	1210-02
Verpackung innen/Versand	- / 250
PG 130 Preis € / 100 ST	175,00

Stützelement Ø 20 mm



Länge	Art.-Nr.	Verpackung innen/Versand	PG	Preis € / 100 ST
≤ 40 mm	1212-04	- / 1	130	122,00
41 - 60 mm	1212-06	- / 1	130	140,00
61 - 80 mm	1212-08	- / 1	130	155,00
81 - 100 mm	1212-10	- / 1	130	179,00
101 - 120 mm	1212-12	- / 1	130	200,00
121 - 140 mm	1212-14	- / 1	130	221,00
141 - 160 mm	1212-16	- / 1	130	244,00
161 - 180 mm	1212-18	- / 1	130	261,00
181 - 200 mm	1212-20	- / 1	130	292,00
1.000 mm	1212-98	- / 80	130	738,00
3.000 mm	1212-99	- / 1	130	1.520,00

Hinweis

Für das Durchverdrahten durch das Stützelement bieten wir Stützrohre mit Ø 20 mm auf Anfrage.

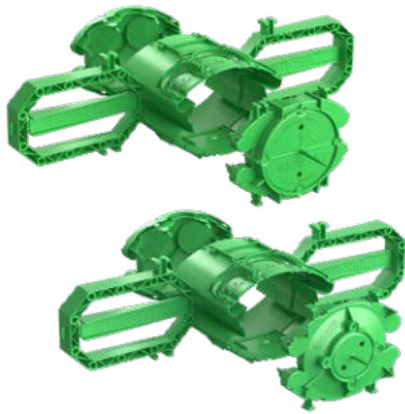

Prefix® Betonbaudosen zur Befestigung an der Bewehrung

Die neuen Prefix® Betonbaudosen verfügen, neben den bewährten Produkteigenschaften wie den seitlichen Montageklappen zur Befestigung an der Bewehrung, den Montageklammern zur Vorfixierung der Artikel und dem ausgeprägtem Wellenprofil für einen exakten und sicheren Sitz, nun auch über innovative Rohreinleitungen, Einführungsmöglichkeiten im Dosenrückteil sowie über nachträglich ausbrechbare Trennstege zur Geräteverbindung bei Kombinationen.

- Einfache und schnelle Installation zur Gegenschalung, ohne Stützelement und Gegenlager
- Abstandshalter zur Randschalung gewährleisten ein vollständiges Umfließen des Beton und ermöglichen Sichtbetoninstallationen in Durchgangs- und Randbereichen
- Verwendbar für Betonüberdeckungen von 20 - 60 mm
- Innovative Rohreinleitungen Ø 25/32 mm und Ø 20/25 mm, zur schnellen Verarbeitung auf der Baustelle
- Einführungsmöglichkeiten bis Ø 25 mm im rückseitigen Dosenboden
- Einfacher Zusammenbau per Handkraft
- Stabile Signalborste und kräftige Farbgebung zum einfachen Wiederfinden in der Betonoberfläche
- Großer Einbau- und Installationsfreiraum
- Komfortable Installation von vorverdrahteten Einbaugeräten bei Mehrfachkombinationen durch nachträglich ausbrechbaren Trennsteg



Einstellen der Betonüberdeckungen 20 - 40 mm / 40 - 60 mm



Der Zusammenbau der Dose für eine Betonüberdeckung von 20 bis 40 mm erfolgt durch die Ausführung der Rohreinleitungen am Dosenboden.



Somit liegen die Rohreinleitungen hinter der ersten Bewehrungslage und aufwändige und destabilisierende Bewehrungsschnitte entfallen.



Durch einfaches Umdrehen der Dose ist auch eine Betonüberdeckung von 40 bis 60 mm möglich. Hierzu sind die Rohreinleitungen am Frontteil anzuordnen.



Somit liegen die Rohreinleitungen vor der ersten Bewehrungslage und bleiben ebenfalls uneingeschränkt nutzbar. Die Rohre sind bei nächster Gelegenheit hinter die Bewehrung zu führen.

Prefix® Betonbaudose Ø 60 mm

INNOVATION



Produkt-Film



Produkt-Daten

- Geräte-Verbindungsdose zur Befestigung an der Bewehrung
- Verwendbar für Betondeckungen von 20 - 60 mm
- Vorfixierung durch Prefix®-Montagetechnik
- 1-teilig mit angespritztem Front- und Rückteil
- Norm-Kombinationsabstand 71 mm
- mit 4 Schraubdomen und 2 Spreizkrallenfeldern
- Art.-Nr. 1211-01 ersetzt Art.-Nr. 1211-61



Länge x Breite x Tiefe	290 x 78 x 91 mm
Einbauöffnung Ø	60 mm
Ausbrechöffnungen für Rohre DIN EN Ø 25/32 mm	2
Ausbrechöffnungen für Rohre DIN EN Ø 20/25 mm	4
Markierungen im Dosenboden für Rohre DIN EN bis Ø 25 mm	2
Markierungen für Leitungen und Kabel bis Ø 16 mm	8
	Ja
Art.-Nr.	1211-01
Verpackung innen/Versand	25 / 50
PG 130 Preis € / 100 ST	404,00

Prefix® Betonbaudose Ø 35 mm

INNOVATION



Produkt-Film



Produkt-Daten

- Wandleuchten-Anschlussdose zur Befestigung an der Bewehrung
- Verwendbar für Betondeckungen von 20 - 60 mm
- Vorfixierung durch Prefix®-Montagetechnik
- 1-teilig mit angespritztem Front- und Rückteil
- Art.-Nr. 1211-02 ersetzt Art.-Nr. 1211-36



Länge x Breite x Tiefe	290 x 78 x 91 mm
Einbauöffnung Ø	35 mm
Ausbrechöffnungen für Rohre DIN EN Ø 25/32 mm	2
Ausbrechöffnungen für Rohre DIN EN Ø 20/25 mm	4
Markierungen im Dosenboden für Rohre DIN EN bis Ø 25 mm	2
Markierungen für Leitungen und Kabel bis Ø 16 mm	8
	Ja
Art.-Nr.	1211-02
Verpackung innen/Versand	25 / 50
PG 130 Preis € / 100 ST	404,00

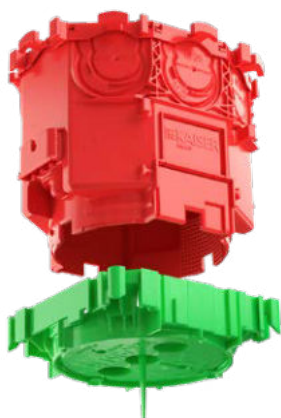

B¹ Decken-Verbindungs-dose

Die neuen B¹ Deckendosen vereinfachen die Montage auf der Deckenschalung. Die innovativen Rohreinleitungen lassen das einfache Einlegen der Rohre in mehrere, in einer Flucht angeordneten Deckendosen zu, ohne diese bei den Verlegearbeiten schneiden zu müssen. Durch die höherliegenden Rohreinleitungen werden zusätzlich Ausschnitte der Bewehrungseisen überflüssig und die Leerverrohrung auf der Decke beschleunigt.

- Für alle Schalungsarten geeignet
- Flaches Frontteil ermöglicht das reibungslose Einbringen der Bewehrungseisen auf der Deckenschalung
- Innovative Rohreinleitungen zur schnellen Verarbeitung auf der Baustelle
- Größerer Einbau- und Installationsraum
- Aufnahme eines Leuchtenhakens nach DIN EN 60670
- Das bewährte KAISER-Farbsystem sorgt für eine schnelle Prüfung der Installation



Montage auf der Deckenschalung

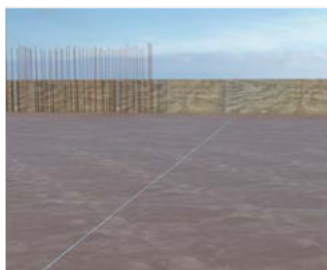

Die genaue Position der Deckendosen erfolgt mittels Schnurstrich oder spannen einer Maurerschnur.

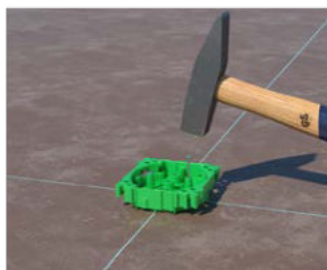

Das flache Frontteil ermöglicht die einfache Befestigung auf der Deckenschalung bevor die Bewehrungseisen eingebracht werden.



Mit einer handelsüblichen Kombizange lässt sich die benötigte Rohranschlussöffnung mit einer schnellen Kippbewegung einfach und passgenau ausbrechen.

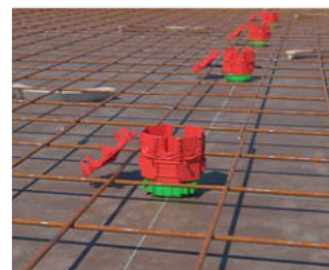

Die Rohreinleitungen liegen oberhalb der unteren Bewehrungslage, sodass kein Schneiden der Bewehrungseisen nötig ist.



Vorteil der neuen Rohreinleitung, die Leerverrohrung mehrerer Decken-Verbindungs-dosen in einer Flucht, kann durch einfaches Einlegen des Installationsrohres erfolgen ohne dieses vorher zu schneiden.



Nach finaler Sichtprüfung der Rohre, lässt sich der Deckel einfach per Handkraft schließen, gleichzeitig wird der sichere Rohrrückhalt hergestellt.

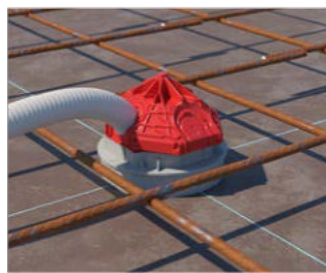

Universelle Anschraubfläche / B¹ Universal-Deckenauslass 45° (Art.-Nr. 1249-13).



Universelle Anschraubfläche / Universal-Deckenauslass (Art.-Nr. 1265-13).

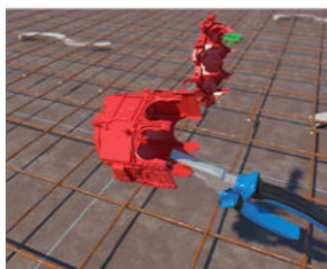

Beim Einsatz mehrerer Rohre nebeneinander, Rohreinleitungen mit einer Kombizange öffnen...

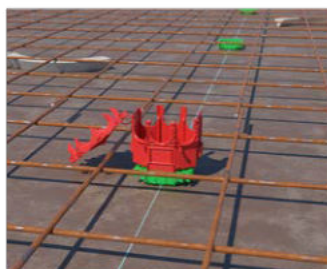

...das Rückteil auf das Frontteil aufrasten...

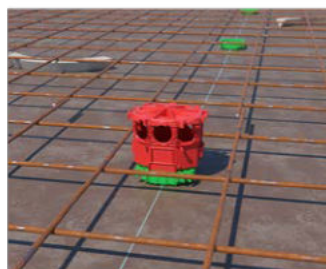

...und den rückseitigen Deckel vor dem Einbringen der Rohre verschließen.



Die Rohre können nun einfach in die vorbereiteten Öffnungen eingebracht werden.

B¹ Kuppeldose 45°

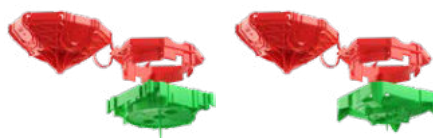

- Dosen-Rückteil mit Aufnahme für Leuchtenhaken nach DIN EN 60670 (50 N)
- 2-teilig mit angespritztem Rückteil
- Für alle Schalungsarten geeignet
- Verwendbare Leuchtenhaken:
 - 30 mm / Art.-Nr. 1225-30
 - 40 mm / Art.-Nr. 1225-40
 - 60 mm / Art.-Nr. 1225-60



INNOVATION



Produkt-Film

Länge x Breite x Tiefe	75 x 85 x 64 mm	75 x 85 x 64 mm
Einbauöffnung Ø	60 mm	35 mm
Ausbrechöffnungen für Rohre DIN EN Ø 20/25 mm	4	4
Markierungen für Kabel bis Ø 16 mm	4	4
Anzahl Teile	2	2
 / 	Ja / Ja	Ja / Ja
Art.-Nr.	1249-11	1249-12
Verpackung innen/Versand	20 / 200	20 / 200
PG 130 Preis € / 100 ST	309,00	388,00

B¹ Decken-Verbindungs-dose



- Dosen-Rückteil mit Aufnahme für Leuchtenhaken nach DIN EN 60670 (50 N)
- 2-teilig mit angespritztem Rückteil
- Für alle Schalungsarten geeignet
- Verwendbare Leuchtenhaken:
 - 100 mm / Art.-Nr. 1225-10
 - 120 mm / Art.-Nr. 1225-12
 - 140 mm / Art.-Nr. 1225-14



INNOVATION



Produkt-Film

Länge x Breite x Tiefe	94 x 75 x 95 mm	94 x 75 x 95 mm
Einbauöffnung Ø	60 mm	35 mm
Ausbrechöffnungen für Rohre DIN EN Ø 20/25 mm	7	7
Markierungen für Kabel bis Ø 16 mm	7	7
Anzahl Teile	2	2
 / 	Ja / Ja	Ja / Ja
Art.-Nr.	1265-11	1265-12
Verpackung innen/Versand	20 / 100	20 / 100
PG 130 Preis € / 100 ST	382,00	531,00

B¹ Großrohr- Decken- Verbindungs-dose

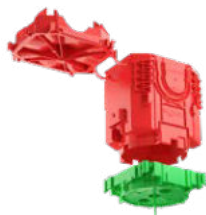

- Dosen-Rückteil mit Aufnahme für Leuchtenhaken nach DIN EN 60670 (50 N)
- 2-teilig mit angespritztem Rückteil
- Für alle Schalungsarten geeignet
- Verwendbare Leuchtenhaken:
 - 100 mm / Art.-Nr. 1225-10
 - 120 mm / Art.-Nr. 1225-12
 - 140 mm / Art.-Nr. 1225-14



INNOVATION

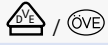

Produkt-Film

Länge x Breite x Tiefe	94 x 75 x 110 mm
Einbauöffnung Ø	60 mm
Ausbrechöffnungen für Rohre DIN EN Ø 32/40 mm	3
Markierungen für Kabel bis Ø 16 mm	3
Anzahl Teile	2
 / 	Ja / Ja
Art.-Nr.	1260-11
Verpackung innen/Versand	20 / 100
PG 130 Preis € / 100 ST	480,00

B¹ Universal- Deckenauslass 45°

- Gerätebefestigung ohne zu bohren oder zu dübeln
- Dosen-Rückteil mit Aufnahme für Leuchtenhaken nach DIN EN 60670 (50 N)
- Graue Frontteilausführung für Sichtbetonanwendungen
- 2-teilig mit angespritztem Rückteil
- Für alle Schalungsarten geeignet



INNOVATION



Produkt-Film

Länge x Breite x Tiefe	90 x 90 x 72 mm
Einbauöffnung Ø	45 mm
Ausbrechöffnungen für Rohre DIN EN Ø 20/25 mm	4
Markierungen für Kabel bis Ø 16 mm	4
Anzahl Teile	2
Art.-Nr.	1249-13
Verpackung innen/Versand	20 / 200
PG 130 Preis € / 100 ST	442,00

B¹ Universal-Deckenauslass

- Gerätebefestigung ohne zu bohren oder zu dübeln
- Dosen-Rückteil mit Aufnahme für Leuchtenhaken nach DIN EN 60670 (50 N)
- Graue Frontteilausführung für Sichtbetonanwendungen
- 2-teilig mit angespritztem Rückteil
- Für alle Schalungsarten geeignet



INNOVATION



Produkt-Film

Länge x Breite x Tiefe	100 x 90 x 103 mm
Einbauöffnung Ø	45 mm
Ausbrechöffnungen für Rohre DIN EN Ø 20/25 mm	7
Markierungen für Kabel bis Ø 16 mm	7
Anzahl Teile	2
Art.-Nr.	1265-13
Verpackung innen/Versand	20 / 100
PG 130 Preis € / 100 ST	575,00

Montage mit der universellen Anschraubfläche



Universelle Anschraubfläche / B¹ Universal-Deckenauslass 45° (Art.-Nr. 1249-13).



Universelle Anschraubfläche / Universal-Deckenauslass (Art.-Nr. 1265-13).



Die universellen Anschraubflächen ermöglichen die einfache und schnelle Geräte-montage ohne zu bohren und zu dübeln...



...im Deckenbereich lassen sich hier beispielsweise Rauchmelder einfach und staubfrei montieren.

Plattendecken-Großdose 115

- Einbauhöhe 115 mm, mit Metallmutter M5 für Leuchtenhaken (Hakenlänge min. 115 mm + Putzstärke)
- mit Schraubdeckel zum Verrohren auf der Baustelle
- für alle Schalungsarten geeignet
- max. Belastung der Leuchtenhaken nach DIN EN 60670 Freigabe 100 N (10 kg)



Tiefe	115 mm
Auslassöffnung Ø	60 mm
Durchmesser	102 mm
Markierungen für Kabel und DIN EN Rohre bis Ø 25 mm	8
Markierungen für Kabel und DIN EN Rohre bis Ø 32 mm	4
Anzahl Teile	3
	Ja
Art.-Nr.	1227-50
Verpackung innen/Versand	- / 100
PG 130 Preis € / 100 ST	622,00

Plattendecken-Dose für nachträglichen Einbau

- zum nachträglichen Einbau auf der Baustelle
- mit Muttermutter M5 für Leuchtenhaken (Hakenlänge min. 95 mm + Putzstärke)



Tiefe	100 mm
Anzahl Teile	2
erforderliche Kernbohrung	65 mm
Art.-Nr.	1247-01
Verpackung innen/Versand	- / 100
PG 130 Preis € / 100 ST	2.400,00

Leuchtenhaken

- Zum nachträglichen Einschrauben in Deckendosen (DIN EN 60670)
- max. Belastung der Leuchtenhaken nach DIN EN 60670 Freigabe 100 N (10 kg)
- mit Gewinde M5, vollisoliert



Schaftlänge	Durchmesser Haken	Gesamtlänge	Gewindelänge	Art.-Nr.	Verpackung innen/Versand	PG	Preis € / 100 ST
30 mm	26 mm	55 mm	10 mm	1226-30	- / 150	130	205,00
55 mm	26 mm	81 mm	10 mm	1226-55	- / 150	130	184,00
65 mm	26 mm	91 mm	10 mm	1226-65	- / 150	130	191,00
75 mm	26 mm	101 mm	10 mm	1226-75	- / 150	130	199,00
85 mm	26 mm	112 mm	10 mm	1226-85	- / 100	130	203,00
95 mm	26 mm	121 mm	10 mm	1226-95	- / 100	130	224,00
105 mm	26 mm	132 mm	10 mm	1226-97	- / 100	130	233,00
115 mm	26 mm	143 mm	10 mm	1226-98	- / 100	130	248,00
125 mm	26 mm	151 mm	10 mm	1226-99	- / 100	130	271,00

Universeller Decken- und Wandauslass

Universeller Decken- und Wandauslass mit KSK-Technik für die besonders schnelle und sichere Installation. Die universelle Anschraubfläche von Ø 85 mm ermöglicht die saubere Montage von Leuchten, Rauchmeldern etc. ohne zu Bohren.

- Rohreinführung mit einem Hammerschlag öffnen
- Kombieinführung für zwei Rohrgrößen
- Integrierter Rohrstopper vermeidet das innenseitige Kürzen der Rohre
- Saubere Montage von Anbaugeräten an der universellen Anschraubfläche ohne zu bohren oder zu dübeln



Verarbeitungshinweise



Die Schrauben, die zur Befestigung des Anbaugerätes dienen,...



...lassen sich einfach in die universelle Anschraubfläche eindrehen.



Kombi-Einführung M20

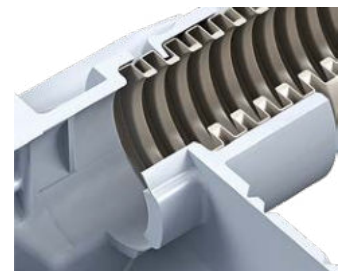

Kombi-Einführung M25

Universeller Decken- und Wandauslass

- Rohreinführungsbegrenzung zur Vermeidung innenseitiger Rohrkürzung
- Erfüllt die Produktnorm EN 60670-21 (Aufhängelast) mit unseren Hakenschrauben 1225-xx
- max. Aufhängelast 50 N (5 kg)



Produkt-Daten

Tiefe	105 mm
Auslassöffnung Ø	48 mm
Schlagkupplungen M20/M25	4
Anzahl Teile	1
Anzahl Nägel	2
Durchmesser außen	85 mm
Ausbrechöffnung M25/M32	2
Ausbrechöffnung M20/M25	2
650 °C /	Ja / Ja
CE	Ja
Art.-Nr.	9959
Verpackung innen/Versand	- / 25
PG 130 Preis € / 100 ST	569,00

Decken-Verbindungsdose

- Rohreinführungsbegrenzung zur Vermeidung innenseitiger Rohrkürzung
- für alle Schalungsarten geeignet
- max. Belastung der Leuchtenhaken nach DIN EN 60670 (50 N)



Produkt-Daten

Tiefe	99 mm	99 mm
Auslassöffnung Ø	60 mm	35 mm
Schlagkupplungen M20/M25	4	4
Anzahl Teile	2	2
Schraubdome zur Gerätebefestigung	4	-
Ausbrechöffnung M25/M32	2	2
Ausbrechöffnung M20/M25	2	2
650 °C /	Ja / Ja	Ja / Ja
CE	Ja	Ja
Art.-Nr.	1245-63	1245-62
Verpackung innen/Versand	10 / 100	10 / 100
PG 130 Preis € / 100 ST	471,00	595,00

Leuchtenhaken, selbstformend

- Zum nachträglichen Einschrauben in Deckendosen (DIN EN 60670)
- mit selbstformendem Gewinde (ähnlich DIN 7998), vollisoliert
- Spannungsfestigkeit 2500 V geprüft
- Hängelast max. 5 kg



Schaftlänge	Art.-Nr.	Verpackung innen/Versand	PG	Preis € / 100 ST
30 mm	1225-30	- / 100	130	101,00
40 mm	1225-40	- / 100	130	102,00
60 mm	1225-60	- / 100	130	118,00
80 mm	1225-80	- / 100	130	171,00
100 mm	1225-10	- / 50	130	199,00
120 mm	1225-12	- / 50	130	271,00
140 mm	1225-14	- / 50	130	304,00

Decken- und Wandauslass

- für die Befestigung von Leuchtenhaken
- 2 Rohreinführungen (Stutzenform) parallel zur Schalungsebene für DIN EN Rohr 20 oder 25 mm
- mit angespritztem Verschlussdeckel für eine Rohreinführung



Länge x Breite x Tiefe	90 x 45 x 50 mm
Einbaudurchmesser Leuchte / Lautsprecher	30 mm
Rohr-Kombieinführungen M20/25	2
650 °C /	Ja / Ja
CE	Ja
Art.-Nr.	9951
Verpackung innen/Versand	- / 50
PG 130 Preis € / 100 ST	329,00

Deckenauslass

- für die Befestigung von Leuchtenhaken und zur Aufnahme von Klemmenmaterial (Dosenbauform)
- mit großer Befestigungsfläche für Rauch- oder Bewegungsmelder unter der Decke (ohne zu dübeln)
- 4 Rohreinführungen (Stutzenform) parallel zur Schalungsebene, 2 Rohreinführungen (Stutzenform) 30° zur Schalungsebene, für DIN EN Rohr Ø 20 mm



Tiefe	69 mm
Ausbrechöffnungen Ø 20 mm	8
Durchmesser außen	85 mm
 650 °C / 	Ja / Ja
CE	Ja
Art.-Nr.	9955
Verpackung innen/Versand	- / 50
PG 130 Preis € / 100 ST	531,00

Signaldeckel

- für Decken- und Wandleuchten-Anschlussdosen
- für Art.-Nr. 1248-40, 1245-62, 1248-50, 1248-44, 1264-50, 1211-36



für Einbauöffnung	35 mm
Art.-Nr.	1181-35
Verpackung innen/Versand	- / 50
PG 120 Preis € / 100 ST	72,80

UNTERPUTZ

HOHLWAND

BETONBAU

EINBAUGEHÄUSE

BRANDSCHUTZ

STECKBAR / AUFPUTZ

CONNECTIVITY

KABELVERSCHR.

WERKZEUG

SERVICE



End- und Übergangsstüßen, Wand- und Deckenkrümmer 30°

End- und Übergangsstüßen sowie Wand- und Deckenkrümmer 30° zur Sicherung eines durchgängig funktionierenden Leerrohrsystems an Übergangsstellen. Die besonders kleine Bauform der End- und Übergangsstüßen ermöglicht das Auslassen von Leerrohren auch zwischen eng gelegten Bewehrungseisen ohne diese aufwändig zu bearbeiten. Der optimale Radius der Wand- und Deckenkrümmer sowie die passgenauen Rohraufnahmen vermeiden Stoßkanten an Übergängen und garantieren somit das flexible Einziehen von Leitungen aus beiden Richtungen.

- Kleine Bauform für einfache Installationen zwischen eng gelegten Bewehrungseisen
- Einfacher Leitungseinzug durch optimalen Krümmerradius
- Installation zur Gegenschalung mit Stützelement und Gegenlager
- 2-teilige Bauform mit stabiler Verrastung
- Einfaches Entfernen der Putzhaut
- Geringe Sichtfläche, sauberes Wand- bzw. Deckenbild



Produktvorteile

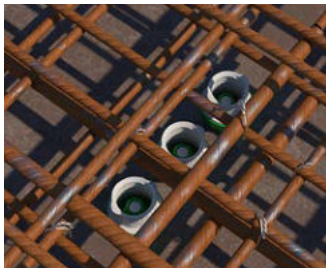

Durch die neue Bauform ist das Auslassen von Rohren...



...auch zwischen eng gelegten Bewehrungseisen problemlos möglich.



Die Stützelementaufnahme der Wand- und Deckenkrümmer 30° ermöglicht die Installation zur Gegenschalung mit Stützelement und Gegenlager.

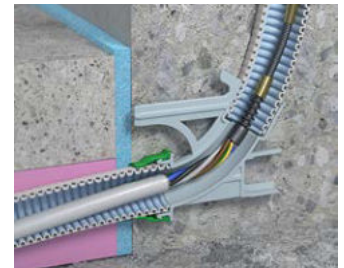

Die Krümmer verfügen über einen optimalen Radius und ermöglichen somit ein flexibles Einziehen von Leitungen.

End- und Übergangsstüßen

- zum Verbinden von Rohren oder als Deckenauslass
- zur Schalungsseite mit Putzhaut verschlossen
- für alle Schalungsarten geeignet



Produkt-Film



Produkt-Daten



Höhe	32 mm	36 mm	41 mm
Durchmesser	30 mm	35 mm	41 mm
DIN EN Rohr Ø	20 mm	25 mm	32 mm
Anzahl Teile	2	2	2
Sichtbare Fläche Ø	23 mm	28 mm	35 mm
Art.-Nr.	1204-24	1204-34	1204-29
Verpackung innen/Versand	50 / 500	25 / 100	25 / 100
PG 130 Preis € / 100 ST	78,80	132,00	132,00

End- und Übergangsstülle

- zum Verbinden von Rohren oder als Deckenauslass
- zur Schalungsseite mit Putzhaut verschlossen
- für alle Schalungsarten geeignet



Länge x Breite x Höhe	95 x 65 x 70 mm
DIN EN Rohr Ø	40 mm
Anzahl Teile	1
Sichtbare Fläche Ø	95 x 65 mm
Art.-Nr.	1203-28
Verpackung innen/Versand	10 / 40
PG 130 Preis € / 100 ST	628,00

Wand- und Deckenkrümmer 30°

- zum Verbinden von Rohren oder als Deckenauslass
- zur Schalungsseite mit Putzhaut verschlossen
- für alle Schalungsarten geeignet



Produkt-Film



Produkt-Daten

Länge x Breite x Höhe	70 x 30 x 77 mm	72 x 35 x 78 mm	80 x 41 x 83 mm
DIN EN Rohr Ø	20 mm	25 mm	32 mm
Anzahl Teile	2	2	2
Sichtbare Fläche Ø	23 mm	28 mm	35 mm
Art.-Nr.	1202-04	1202-34	1202-29
Verpackung innen/Versand	25 / 250	25 / 100	25 / 100
PG 130 Preis € / 100 ST	250,00	512,00	512,00

Anwendungsbeispiele

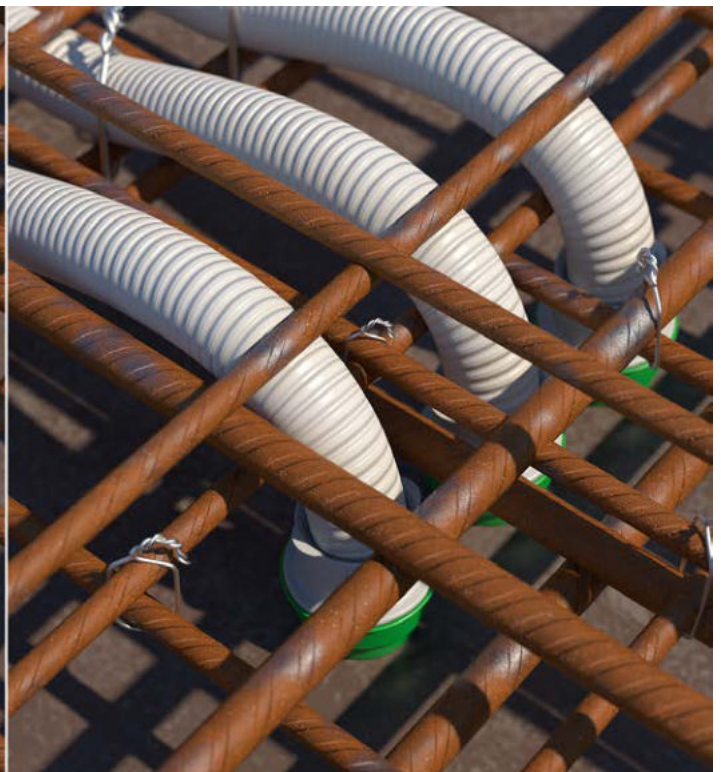
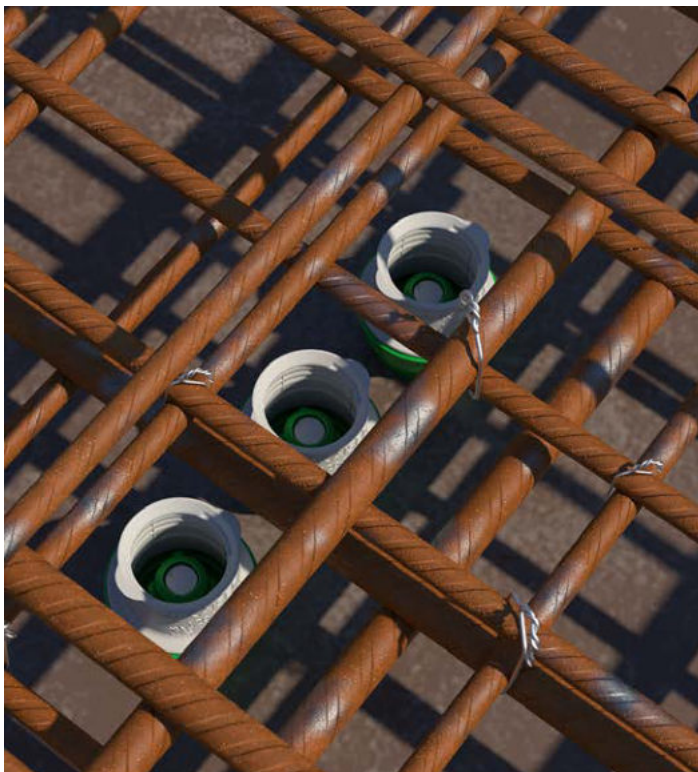



B¹ Prefix®-Wandauslassadapter

Mit den B¹ Prefix®-Wandauslassadaptern lassen sich die End- und Übergangsstübe sowie die Wand- und Deckenkrümmer 30° einfach und schnell an der Bewehrung zur Gegenschalungsseite befestigen. Sie verfügen über zwei stabile gegenüberliegende Aufnahmen zur Verrastung der neuen Prefix®-Systemflügel.

- Einfache und schnelle Installation zur Gegenschalung ohne Stützelement und Gegenlager
- Für Sichtbetoninstallationen zur Gegenschalung



Anwendungsbeispiele



Der B¹ Prefix®-Wandauslassadapter wird einfach in der benötigten Größe Ø 20 mm, Ø 25 mm oder Ø 32 mm zwischen Front- und Rückteil verrastet.



Nun werden die B¹ Prefix®-Systemflügel gemäß der geplanten Betonüberdeckung der Bewehrung an die Prefix®-Wandauslassadapter gesteckt.



Wandauslass mittels Prefix®-Montagetechnik einfach und schnell in der Bewehrung vorfixieren...



...und die Befestigung mit Rödeldraht an der Bewehrung schnell und sicher mit beiden Händen vornehmen.

B¹ Prefix®- Wandauslassadapter Ø 20 mm

- Ermöglicht die Befestigung an der Bewehrung
- 2 Aufnahmen für B¹ Prefix®-Systemflügel
- Verwendbar für folgende Artikel:
 - End- und Übergangsstübe / Art.-Nr. 1204-24
 - Wand- und Deckenkrümmer 30° / Art.-Nr. 1202-04



Produkt-Film

für Betondeckungen	20 - 60 mm
Art.-Nr.	1211-20
Verpackung innen/Versand	25 / 100
PG 130 Preis € / 100 ST	89,70

B¹ Prefix®-Wandauslassadapter Ø 25 mm

INNOVATION



Produkt-Film

- Ermöglicht die Befestigung an der Bewehrung
- 2 Aufnahmen für B¹ Prefix®-Systemflügel
- Verwendbar für folgende Artikel:
- End- und Übergangsstülle / Art.-Nr. 1204-34
- Wand- und Deckenkrümmer 30° / Art.-Nr. 1202-34



für Betondeckungen	20 - 60 mm
Art.-Nr.	1211-25
Verpackung innen/Versand	25 / 100
PG 130 Preis € / 100 ST	103,00

B¹ Prefix®-Wandauslassadapter Ø 32 mm

INNOVATION



Produkt-Film

- Ermöglicht die Befestigung an der Bewehrung
- 2 Aufnahmen für B¹ Prefix®-Systemflügel
- Verwendbar für folgende Artikel:
- End- und Übergangsstülle / Art.-Nr. 1204-29
- Wand- und Deckenkrümmer 30° / Art.-Nr. 1202-29



für Betondeckungen	20 - 60 mm
Art.-Nr.	1211-32
Verpackung innen/Versand	25 / 100
PG 130 Preis € / 100 ST	103,00

B¹ Prefix®-Systemflügelset

- Ermöglicht die Befestigung an der Bewehrung
- Vorfixierung durch B¹ Prefix®-Montagetechnik
- Verwendbar für folgende Artikel:
- B¹ Gerätedose
- B¹ Geräte-Verbindungsdose
- B¹ Großrohr-Geräte-Verbindungsdose
- B¹ Electronic-Dose
- B¹ Doppel-Geräte-Verbindungsdose
- B¹ Wandleuchten-Anschlussdose
- B¹ Universal Wandauslass
- B¹ Prefix® Adapter Ø 20, Ø 25 und Ø 32 mm



Länge x Breite x Tiefe	103 x 49 x 36 mm
für Betondeckungen	20 - 60 mm
Anzahl Flügel	2
Art.-Nr.	1211-00
Verpackung innen/Versand	1 / 175
PG 130 Preis € / 100 ST	426,00



Produkt-Film

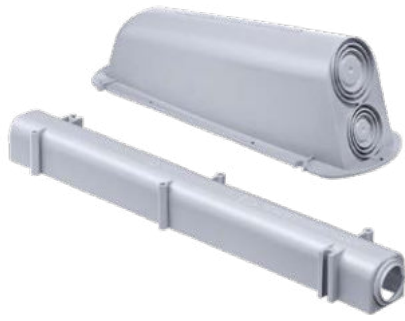

Deckenleisten

Deckenleisten zum Einspeisen von Zwischenwänden, als Deckenauslass oder zum Verbinden von Installationsrohren. Dank der länglichen Bauform lassen sich große Toleranzen beim Einspeisen in Leichtbauwänden ausgleichen.

- Für DIN EN Rohre von Ø 20 bis Ø 25 mm
- Großer Toleranzausgleich
- Auslassen von zwei Rohren an einer Auslassstelle
- Kombinierbar für mehrere Auslässe nebeneinander
- Raum für Rohrenden zum Verlängern mit Rohrmuffen



Deckenleiste (Deckenauslass)

- Deckenauslass zum Einspeisen von Zwischenwänden als Deckenauslass oder zum Verbinden von Rohren
- großer Toleranzausgleich
- zur Schalungsseite offen
- für DIN EN Rohre bis Ø 63 mm Zug- und Verbindungskasten 9914.01 verwenden



Produkt-Daten



Länge x Breite x Höhe x Tiefe	138 x 36 x 29 mm	138 x 36 x 29 mm	306 x 40 x 29 mm	270 x 90 x 82 mm
für Rohre nach DIN EN Außen-Ø	20 mm	25 mm	-	-
Rohr-Kombieinführungen M20/25	-	-	2	-
Rohr-Kombieinführungen M20/25/32	-	-	-	1
Rohr-Kombieinführungen M25/32/40	-	-	-	1
650 °C	-	-	Ja	Ja
Art.-Nr.	1283-33	1283-34	4558	4552
Verpackung innen/Versand	25 / 100	25 / 100	- / 50	- / 10
PG 130 Preis € / 100 ST	259,00	259,00	333,00	579,00

Schalungsschoner Speedy

- 5er Batterie
- aneinanderreihbar
- Lamelleneinführung
- Anzug bei der Rohreinführung
- Klappdeckel - für mehr Stabilität und sicheres Ausschalen



Länge x Breite x Tiefe	180 x 34 x 34 mm	180 x 34 x 34 mm
Anzahl Nägel	2	
650 °C	Ja	Ja
Art.-Nr.	4551.14	4551
Verpackung innen/Versand	- / 50	- / 50
PG 130 Preis € / 100 ST	234,00	178,00

Deckenleiste 25° (Deckenauslass)

- mit 4 Nägeln 3 x 50 mm
- großer Toleranzausgleich
- zur Schalungsseite offen
- Rohreinführung 25°, zur Verlegung der Rohre auf der ersten Bewehrungslage
- zum Einspeisen von Zwischenwänden



Länge x Breite x Tiefe	300 x 45 x 65 mm
Rohr-Kombieinführungen M20/25	1
Anzahl Nägel	4
650 °C	Ja
Art.-Nr.	4555
Verpackung innen/Versand	- / 50
PG 130 Preis € / 100 ST	518,00

Rohrstützen

- zur gesicherten Verlegung von Rohren aus der Betondecke
- verhindert das Abknicken der Rohre



Länge x Breite x Höhe	130 x 132 x 210 mm	300 x 300 x 300 mm
DIN EN Rohr Ø	16-40 mm	-
Stahl-Durchmesser Ø	-	8 mm
650 °C	Ja	-
Art.-Nr.	4560	11022
Verpackung innen/Versand	- / 50	25 / -
PG 130 Preis € / 100 ST	1.330,00	862,00

Rohrbogenstütze

- verhindert das Abknicken der Rohre



Länge x Breite x Höhe	170 x 107 x 225 mm
Anzahl Nägel	3
Radius	160
650 °C	Ja
Art.-Nr.	4561
Verpackung innen/Versand	- / 25
PG 130 Preis € / 100 ST	1.580,00

Rohr-Verschlussstopfen

- zur Abdichtung von Rohren
- halogenfrei



DIN EN Rohr Ø	20 mm	25 mm	32 mm
Art.-Nr.	1273-43	1273-44	1273-45
Verpackung innen/Versand	100 / 1000	50 / 250	50 / 250
PG 130 Preis € / 100 ST	40,10	52,60	97,90

Zentral-Übergangskasten



NEU

Der neue Zentral-Übergangskasten für den Einsatz in Ortbetondecken oder werkseitig vorgefertigten Elementdecken dient zur zentralen Zusammenführung von Rohren unterschiedlicher Durchmesser. Er ermöglicht als zentraler Einspeisepunkt einen sauberen Übergang zu Stromkreisverteilern und Leitungsführungssystemen, so lassen sich beispielsweise alle für die Elektro-Installation einer Wohnung benötigten Versorgungsleitungen gemeinsam an einer Übergangsstelle zusammenführen.

- Für das Auslassen mehrerer Leitungen, z.B. oberhalb eines in der Leichtbauwand sitzenden oder Aufputz montierten Elektroverteilers
- Für System-Haftmagnet-, Klebe- oder Nagelbefestigung
- Rohreinführungen für Ø 20 mm, Ø 25 mm und Ø 32 mm an den langen Seiten, an den kurzen Seiten bis Ø 63 mm
- Positionierung der Rohreinführungen oberhalb der ersten Bewehrungslage bzw. der Filigrandeckenoberseite
- Beliebig oft aneinanderreihbar



Anwendungsbeispiele



Zahlreiche Einführungen für Rohre von Ø 20 mm bis Ø 63 mm.



Der Zentral-Übergangskasten für das Auslassen mehrerer Leitungen, z. B. oberhalb einer in der Leichtbauwand sitzenden...

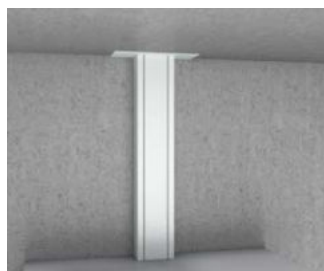

...oder Aufputz montierten Elektroverteilung...

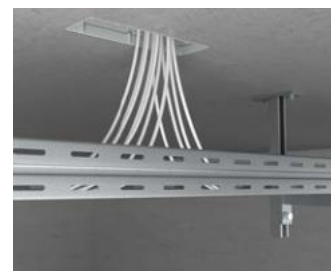

...sowie Leitungsführungssystemen.

Verarbeitungshinweise

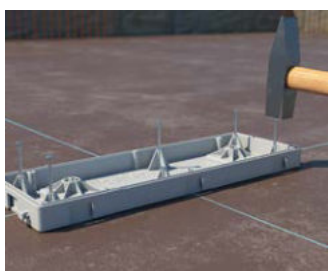

Befestigung mittels Stahlnägeln.



Befestigung mittels KAISER System-Haftmagnet (Art.-Nr. 1299-69) bzw. KAISER System-Haftmagnet PLUS (Art.-Nr. 1299-70).



Befestigung mittels Heißkleber.

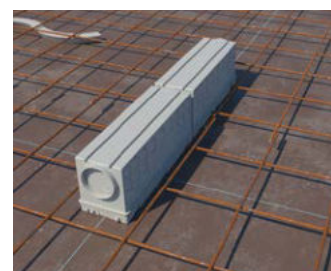

Bei Bedarf können mehrere Zentral-Übergangskästen aneinander gereiht werden.

Zentral-Übergangskasten

- Für System-Haftmagnet-, Klebe- oder Nagelbefestigung
- Rohreinführungen für Ø 20 mm, Ø 25 mm und Ø 32 mm an den langen Seiten, an den kurzen Seiten bis Ø 63 mm
- Die Rohreinführungen liegen oberhalb der ersten Bewehrungslage bzw. der Filigrandeckenoberseite

NEU



INNOVATION



Produkt-Film



Produkt-Daten

Länge x Breite x Tiefe	326 x 104 x 118 mm
Rohr-Kombieinführungen M20/25	24
Rohr-Kombieinführungen M25/32	6
Rohr-Kombieinführungen M40/50/63	2
Großflächige Ausbrechöffnungen	4
Anzahl Nägel	6
650 °C /	Ja / Ja
CE	Ja
Art.-Nr.	9914.10
Verpackung innen/Versand	- / 10
PG 130 Preis € / 100 ST	3.400,00

Schraub- und Nassdeckel ALU zum Zentral-Übergangskasten



NEU

INNOVATION

Länge x Breite x Höhe	330 x 120 x 5 mm	330 x 120 x 4 mm
Farbe	RAL 9010	-
Schrauben	6	6
Für Artikelnummer	9914.10	9914.10
850 °C /	Ja / Ja	-
CE	Ja	-
Art.-Nr.	9914.10.02	9914.10.03
Verpackung innen/Versand	- / 150	- / 50
PG 130 Preis € / 100 ST	935,00	5.500,00

Aufsatzrahmen zum Zentral-Übergangskasten



NEU

INNOVATION

Länge x Breite x Tiefe	308 x 98 x 45 mm
Für Artikelnummer	9914.10
850 °C /	Ja / Ja
CE	Ja
Art.-Nr.	9914.10.68
Verpackung innen/Versand	- / 5
PG 130 Preis € / 100 ST	2.130,00

Zugkästen

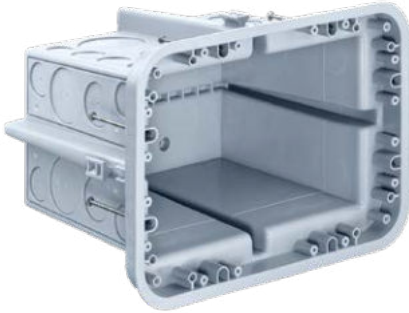

KAISER Zugkästen sichern die fachgerechte Leitungsführung durch Rohrnetzwerke. Rohrlängen von mehr als 15 m sowie mehr als zwei Bögen erfordern nach DIN 18015-1 Zugkästen, die das Nachziehen oder Nachbelegen von Leitungen jederzeit ermöglichen. Zugkästen bieten vielfältige Rohreinführungsmöglichkeiten und maximalen Raum zur Sicherung eines durchgehenden Leitungsnetzes – auch bei nachträglichen Veränderungen der Elektro-Installation.

- Schnelle und sichere Montage durch vormontierte Nägel
- Sauberes Ausschalen bei Sichtbetonanforderung
- Hohe Formstabilität, keine Innenabstützung erforderlich
- Vielseitige Rohr-Einführungsmöglichkeiten
- Stapelbar

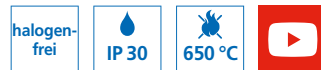

Anwendungsbeispiele



Nach DIN 18015-1 sind Zugkästen bei Rohrstrecken über 15 m Länge oder mehr als 2 Bögen erforderlich.

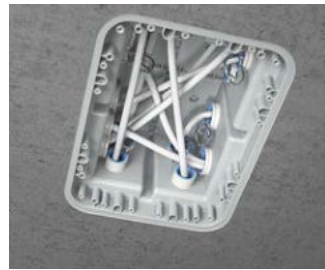

KAISER-Zugkästen schaffen maximalen Raum zum Durchziehen und bei Nachbelegung von Leitungen.



Bei Unterdecken-Isolation kann der Zugkasten mittels Zwischenrahmen erweitert werden.



Auch für die Wand geeignet - die Befestigung an der Bewehrung erfolgt mittels Prefix®-Montagetechnik.

Zugkasten

- Für Holz- und Stahlschalungen im Ortbetonbereich sowie bei Unterputz (Mauerwerks)-Installation



Länge x Breite x Tiefe	175 x 120 x 64 mm	170 x 115 x 95 mm	250 x 105 x 94 mm
Ausbrechöffnungen Ø 20 mm	2	2	-
Rohr-Kombieinführungen M20/25	14	14	26
Rohr-Kombieinführungen M20/25/32	4	6	2
Anzahl Nägel	4	4	4
Rohr-Kombieinführungen M40/50/63	-	-	2
650 °C /	Ja / Ja	Ja / Ja	Ja / Ja
CE	Ja	Ja	Ja
Art.-Nr.	9912.01	9911.01	9914.01
Verpackung innen/Versand	- / 5	- / 5	- / 10
PG 130 Preis € / 100 ST	2.110,00	2.560,00	3.450,00

Zugkästen

- Für Holz- und Stahlschalungen im Ortbetonbereich sowie bei Unterputz (Mauerwerks)-Installation
- Bei stehender Schalung und Klebebefestigung müssen die Kästen durch die Teleskop-Abstützung 9957 gesichert werden
- Optionales Zubehör: Putzdeckel, Abschlussdeckel, Prefix® Montageset
- Einfache Befestigung in der Wand mittels Prefix®- Montagetechnik

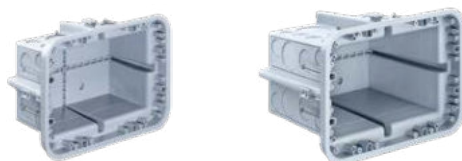

Produkt-Film

Länge x Breite x Tiefe	250 x 180 x 120 mm	250 x 180 x 185 mm
Rohreinführungen bis M25	12	20
Rohreinführungen bis M32	8	8
Rohreinführungen bis M40	4	8
Großflächige Ausbrechöffnungen	8	8
Prefix Aufnahmen	4	4
Anzahl Nägel	8	8
Rohreinführungen bis M20	-	4
Rohreinführungen bis M50	-	4
650 °C /	Ja / Ja	Ja / Ja
	Ja	Ja
Art.-Nr.	9916	9916.21
Verpackung innen/Versand	- / 10	- / 5
PG 130 Preis € / 100 ST	3.290,00	11.900,00

Zugkästen

- Für Holz- und Stahlschalungen im Ortbetonbereich sowie bei Unterputz (Mauerwerks)-Installation
- Bei stehender Schalung und Klebebefestigung müssen die Kästen durch die Teleskop-Abstützung 9957 gesichert werden
- Optionales Zubehör: Putzdeckel, Abschlussdeckel, Prefix® Flügelset
- Einfache Befestigung in der Wand mittels Prefix®- Montagetechnik



Produkt-Film

Länge x Breite x Tiefe	400 x 300 x 120 mm	400 x 300 x 220 mm
Rohreinführungen bis M25	16	24
Rohreinführungen bis M32	8	20
Rohreinführungen bis M40	2	20
Rohreinführungen bis M50	8	12
Großflächige Ausbrechöffnungen	10	10
Prefix Aufnahmen	6	6
Anzahl Nägel	8	8
Rohreinführungen bis M63	-	4
650 °C /	Ja / Ja	Ja / Ja
	Ja	Ja
Art.-Nr.	9917	9917.21
Verpackung innen/Versand	- / 10	- / 5
PG 130 Preis € / 100 ST	6.460,00	24.400,00

Aufsatzrahmen

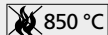

Länge x Breite x Tiefe	246 x 176 x 45 mm	397 x 297 x 45 mm
Für Artikelnummer	9916 / 9916.21	9917 / 9917.21
 850 °C / 	Ja / Ja	Ja / Ja
CE	Ja	Ja
Art.-Nr.	9916.68	9917.68
Verpackung innen/Versand	- / 5	- / 5
PG 130 Preis € / 100 ST	2.400,00	3.080,00

Putzdeckel

- Bei Installation zur Gegenschalung ohne Abstützung





Länge x Breite x Höhe	242 x 172 x 1 mm	390 x 290 x 1 mm
Für Artikelnummer	9916 / 9916.21	9917 / 9917.21
Art.-Nr.	9916.06	9917.06
Verpackung innen/Versand	- / 30	- / 30
PG 130 Preis € / 100 ST	861,00	1.490,00

Schraubdeckel

- Oberfläche glatt mit abgerundeter Kante
- UV-beständig

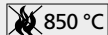

Länge x Breite x Höhe	270 x 200 x 5 mm	420 x 320 x 5 mm	262 x 112 x 5 mm	185 x 130 x 3.5 mm
Farbe	RAL 9010	RAL 9010	RAL 9010	RAL 9010
Schrauben	4	6	-	4
Für Artikelnummer	9916 / 9916.21	9917 / 9917.21	9914.01	-
 850 °C / 	Ja / Ja	Ja / Ja	Ja	Ja / Ja
CE	Ja	Ja	Ja	Ja
Art.-Nr.	9916.02	9917.02	9914.02	9911.02
Verpackung innen/Versand	- / 100	- / 50	- / 180	- / 5
PG 130 Preis € / 100 ST	2.150,00	4.330,00	1.240,00	1.320,00

Deckel

- Oberfläche glatt mit abgerundeter Kante
- passend zu Art.-Nr. 9912.01 und 9911.01



Länge x Breite x Höhe	185 x 130 x 3.5 mm
Farbe	RAL 9010
 850 °C / 	Ja / Ja
CE	Ja
Art.-Nr.	9911.12
Verpackung innen/Versand	- / 5
PG 130 Preis € / 100 ST	1.160,00

Feuchtraumdeckel

- Aluminium eloxiert
- mit vollflächiger Neopren Dichtung
- inklusive nicht rostender Schrauben zur Deckelbefestigung



Länge x Breite x Höhe	270 x 200 x 2 mm	420 x 320 x 2 mm	265 x 115 x 2 mm	186 x 130 x 1.5 mm
Schrauben	4	8	4	4x, Ø 4x35
Für Artikelnummer	9916 / 9916.21	9917 / 9917.21	9914.01	-
Art.-Nr.	9916.03	9917.03	9914.03	9911.03
Verpackung innen/Versand	- / 50	- / 20	- / 50	- / 50
PG 130 Preis € / 100 ST	11.200,00	19.500,00	5.630,00	5.400,00

UNTERPUTZ

HOHLWAND

BETONBAU

EINBAUGEHÄUSE

BRANDSCHUTZ

STECKBAR / AUFPUTZ

CONNECTIVITY

KABELVERSCHR.

WERKZEUG

SERVICE

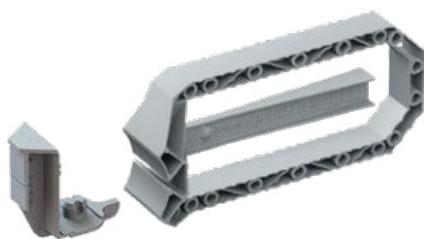



Prefix® Montagesystem

Prefix® Montagesystem für Zugkästen für die einfache und schnelle Installation zur Gegenschalung ohne Abstützung. Die Flügel werden einfach eingerastet. Die federnden Montageklappen bauen einen hohen Druck zur Gegenschalung auf und sorgen dadurch für den exakten Sitz der Zugkästen und ein sauberes Wandbild.

- Einfache und schnelle Installation zur Gegenschalung ohne Stützelement und Gegenlager
- Vorfixierung durch Prefix®-Montagetechnik, beide Hände frei zur Befestigung mit Rödeldraht
- Für Sichtbetoninstallationen zur Gegenschalung



Benötigte Flügel pro Produkt

	9902.22	9902.23	9902.24.40	9902.24	9902.26	9902.28	9902.29	9916*	9917*
	2	4	4	4	4	4	4	-	-
	-	-	-	-	-	-	-	4	4

* Der Putzdeckel muss separat bestellt werden: 9916.06 / 9917.06

Prefix® Flügelset für Einlasskasten 9902.xx

- Ermöglicht die Befestigung an der Bewehrung
- Einfache und schnelle Installation zur Gegenschalung ohne Stützelement und Gegenlager
- Vorfixierung durch Prefix®-Montagetechnik, beide Hände frei zur Befestigung mit Rödeldraht



Länge x Breite x Höhe	150.1 x 59 x 16 mm	150.1 x 59 x 16 mm
Anzahl Flügel	4	12
 650 °C	Ja	Ja
Art.-Nr.	9940.25	9940.50
Verpackung innen/Versand	- / 5	- / 10
PG 130 Preis € / 100 ST	628,00	1.880,00

Prefix® Flügelset

- Ermöglicht die Befestigung an der Bewehrung
- Für UP-Abzweigdosen 9907.10 und 9907.10.21
- Für Zugkästen (Art.-Nr. 9916 und 9917)



 INNOVATION

Länge x Breite x Höhe	137 x 59 x 16 mm
Anzahl Flügel	2
 650 °C	Ja
Art.-Nr.	9940.20
Verpackung innen/Versand	- / 10
PG 130 Preis € / 100 ST	600,00

Universal-Einbaugehäuse

Universal-Einbaugehäuse für den Einbau fast aller Gerätegrößen und -formen in Betonwänden und -decken. Das Gehäusesystem besteht aus neun verschiedenen Einbaugehäusen sowie umfangreichem Zubehör.

- Für Displays, LED-Leuchten und vieles mehr
- Für den Einbau fast aller Formen und Größen
- Für Wand- und Deckeninstallation
- Für Ortbeton und Werksfertigung
- Für liegende und stehende Schalung sowie Mauerwerk



Anwendungsbeispiele



Das einbetonierte Gehäuse mit dem flächenbündigen Abschluss der Mineralfaserplatte. Die Nut in der Mineralfaserplatte gibt den maximalen Montagebereich an.



Die Abstützung in dem Einbaugehäuse verhindert das Eindringen während des Betonierens.



Bei der Gerätebefestigung verwenden Sie nur Schrauben, die in, aber nicht durch die Mineralfaserplatte reichen (z. B. SPAX Senkkopf 3,5 x 15 mm)!

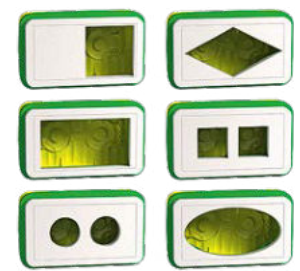

Die einfach zu bearbeitenden Frontplatten erlauben es, nahezu jede denkbare Geometrie flexibel auszuschneiden.

Hinweis

Die angegebene Wandstärke bezieht sich auf Wände ohne brandschutztechnische Funktion. Für Brandschutzwände gilt: Verbleibende Wandstärke min. 60 mm. Bei Einsatz von Halogenleuchten maximale Leistung beachten (siehe Produktangaben).

Universal-Einbaugehäuse mit Mineralfaserplatte

- 2-teilig, bestehend aus Gehäuse und Frontteil mit Mineralfaserplatte
- umlaufende Nut kennzeichnet das maximale Öffnungsmaß
- für Lautsprecher, Displays und LED-Leuchten



Länge x Breite x Tiefe	90 x 90 x 70 mm	150 x 90 x 70 mm	128 x 128 x 86 mm
Einbauöffnung	40 x 40 mm	100 x 40 mm	75 x 50 mm
Geräte-Einbautiefe	60 mm	60 mm	65 mm
Deckenstärke	≥ 140 mm	≥ 140 mm	≥ 140 mm
Wandstärke	≥ 110 mm	≥ 110 mm	≥ 120 mm
geeignet für liegende Schalung	Ja	Ja	Ja
geeignet für stehende Schalung	Ja	Ja	Ja
Art.-Nr.	1223-22	1224-22	1295-22
Verpackung innen/Versand	- / 10	- / 10	- / 10
PG 130 Preis € / 100 ST	1.550,00	1.690,00	1.500,00

Universal-Einbaugehäuse für Betondecken und -wände

Universal-Einbaugehäuse mit Mineralfaserplatte

- 2-teilig, bestehend aus Gehäuse und Frontteil mit Mineralfaserplatte
- umlaufende Nut kennzeichnet das maximale Öffnungsmaß
- inkl. innenliegendem Stützelement zur Stabilisierung des Gehäuses



Länge x Breite x Tiefe	180 x 180 x 90 mm	250 x 220 x 90 mm
Einbauöffnung	120 x 100 mm	200 x 145 mm
Geräte-Einbautiefe	65 mm	65 mm
Deckenstärke	≥ 140 mm	≥ 140 mm
Wandstärke	≥ 120 mm	≥ 120 mm
geeignet für liegende Schalung	Ja	Ja
geeignet für stehende Schalung	Ja	Ja
Art.-Nr.	1296-22	1297-22
Verpackung innen/Versand	- / 10	- / 5
PG 130 Preis € / 100 ST	2.560,00	7.070,00

Universal-Einbaugehäuse mit Mineralfaserplatte

- für liegende und stehende Schalungen sowie Mauerwerksinstallation geeignet
- 2-teilig, bestehend aus Gehäuse und Mineralfaserplatte
- Optionales Zubehör: Prefix® Flügelset

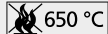

Länge x Breite x Tiefe	258 x 188 x 135 mm	258 x 188 x 200 mm	408 x 308 x 135 mm	408 x 308 x 235 mm
Einbauöffnung	194 x 124 mm	194 x 124 mm	344 x 234 mm	344 x 234 mm
Geräte-Einbautiefe	105 mm	180 mm	115 mm	215 mm
Deckenstärke	≥ 180 mm	≥ 240 mm	≥ 180 mm	≥ 280 mm
Wandstärke	≥ 180 mm	≥ 240 mm	≥ 180 mm	≥ 280 mm
Rohreinführungen bis M25	12	20	16	24
Rohreinführungen bis M32	8	8	8	20
Rohreinführungen bis M40	4	8	2	20
Großflächige Ausbrechöffnungen	8	8	10	10
Anzahl Nägel	8	8	8	8
max. Leistung Halogenleuchten	1x35 W QR-CBC, 1x50 W Alu	1x50 W QR-CBC, 1x75 W Alu	1x50 W QR-CBC, 1x75 W Alu	1x75 W QR-CBC, 2x50 W QR-CBC, 2x75 W Alu
Rohreinführungen bis M20	-	4	-	-
Rohreinführungen bis M50	-	4	8	12
Rohreinführungen bis M63	-	-	-	4
 650 °C	Ja	Ja	Ja	Ja
Art.-Nr.	1298-37	1298-38	1297-34	1297-35
Verpackung innen/Versand	- / 10	- / 10	- / 4	- / 4
PG 130 Preis € / 100 ST	6.240,00	16.900,00	10.700,00	28.600,00

Abstütztechnik für Kästen und Einbaugehäuse

Abstütztechnik mit Teleskop-Abstützung: Verbindungskästen und Einbaugehäuse können auch bei stehender Fertigung auf beiden Schalungsseiten montiert werden: Entweder indem man sie direkt an der Arbeitsschalung befestigt oder durch das Aufständern mit der Teleskop-Abstützung sichert. Wird der Verbindungskasten an der Arbeitsschalung direkt befestigt oder sind extreme Belastungen durch eine große Schütthöhe zu erwarten, ist eine zusätzliche Sicherung mit der Teleskop-Abstützung empfehlenswert.

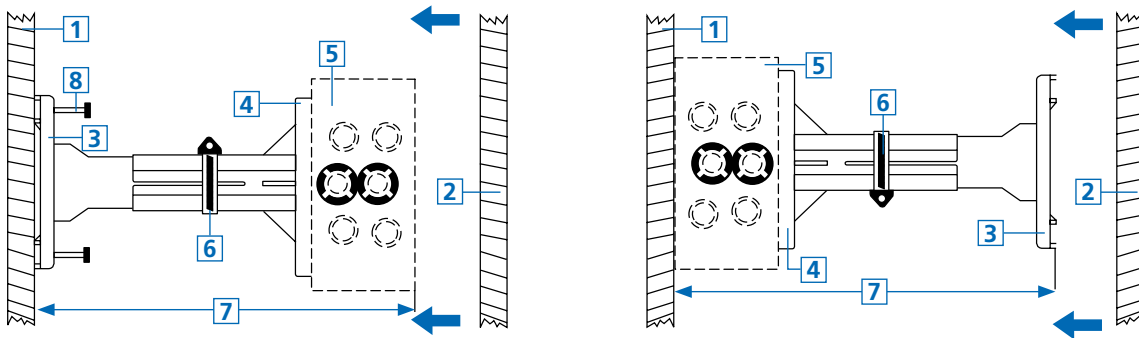

1 Arbeitsschalung | 2 Gegenschalung | 3 Sockelplatte | 4 Trägerplatte | 5 Verbindungskasten | 6 Schlauchschelle | 7 Wandstärke + 2 cm | 8 Nagel

Hinweis

Beim Schließen der Schalung werden Kästen und Teleskop-Abstützung zwischen den Schalwänden verspannt. Durch die eingestellte Überlänge von 2 cm wird der Anpressdruck stark genug, um eine sichere Befestigung zu erreichen. Schlauchschelle immer fest anziehen!

Teleskop-Abstützung

- zum Abstützen aller Kästen (99xx.xx ohne Stützelementaufnahme) in stehender Holz-Schalung
- Befestigung der Sockelplatte durch 4 beigefügte Nägel
- Befestigung der Kästen durch Anschrauben auf der Trägerplatte
- Einstellbares Maß ohne Verlängerung für die Mauerstärke von 135 bis 205 mm + Kastenhöhe. Einstellbares Maß mit beiliegender Verlängerung von 195 bis 265 mm + Kastenhöhe.



Länge x Breite x Höhe	110 x 110 x 150-300 mm
Anzahl Nägel	4
 650 °C	Ja
Art.-Nr.	9957
Verpackung innen/Versand	- / 10
PG 130 Preis € / 100 ST	2.270,00

Internationale Produkte



Für internationale Projekte bieten wir eine vielfältige Auswahl an Produkten, welche die jeweils nationalen Normen und Vorschriften erfüllen.

- Maße und Zulassungen entsprechend der nationalen Normen
- Passende Einbau-Werkzeuge
- Vielfältige Kombinationsmöglichkeiten



Montage



Frontteil an der Schalung befestigen (Nagel- oder Schraubenbefestigung).



Rohreinführung herstellen (Stanzzange oder Universal-Öffnungsschneider).



Einbringen der Rohre durch passgenaue Öffnungen.



Einfache Installation per Rastverbindung.

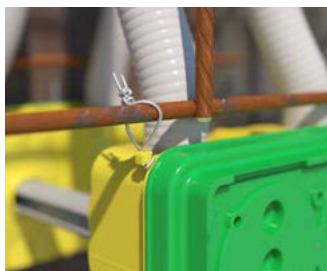

In Erwartung extremer Belastungen sorgen Rödellaschen für die zusätzliche Sicherung.



Betonbaudosen öffnen, anschließend Gerät montieren.



Einfaches Einklicken der Gleitmuttern...

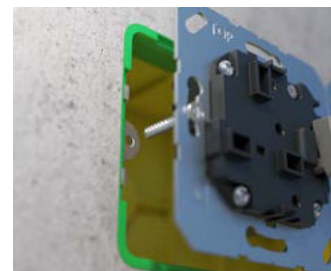

...ermöglicht das positionsgenaue Ausrichten der Geräteeinsätze.

Gerätedose für britische Geräteeinsätze 1-gang



- Geräte jederzeit ausrichtbar durch Gleitmuttern M 3,5
- zertifiziert nach BS 4662 Norm



Gerätedose für britische Geräteeinsätze 2-gang



- Geräte jederzeit ausrichtbar durch Gleitmuttern M 3,5
- zertifiziert nach BS 4662 Norm



Länge x Breite x Tiefe	89 x 89 x 60 mm	149 x 89 x 60 mm
Schraubabstand	60,3 mm	120,6 mm
Einbauöffnung	68 x 68 mm	68 x 128 mm
Markierungen für Kabel und DIN EN Rohre bis Ø 32 mm	4	6
Anzahl Teile	2	2
Art.-Nr.	1223-41	1224-41
Verpackung innen/Versand	- / 100	- / 100
PG 130 Preis € / 100 ST	729,00	1.010,00

Gleitmuttern für britische Geräteinsätze



- pro Gerätedose werden 2 Stück benötigt
- zum Einclippen an den Gerätedosen 1223-41/1224-41
- korrosionsgeschützt



Art.-Nr.	1224-99
Verpackung innen/Versand	100 / 100
PG 130 Preis € / 100 ST	77,90

B¹ Gerätedose italienischer Standard 3 Module



- für 3 Module in Monoblock-Bauweise
- Für alle Schalungsarten geeignet
- 2-teilig mit angespritztem Rückteil
- 2 Aufnahmen für B¹ Prefix®-Systemflügel
- Dosen-Rückteil mit Aufnahme für Stützelement
- Geeignet für amerikanische Geräteinsätze



B¹ Gerätedose italienischer Standard 4 Module



- für 4 Module in Monoblock-Bauweise
- für alle Schalungsarten geeignet
- 2-teilig mit angespritztem Rückteil
- 2 Aufnahmen für B¹ Prefix®-Systemflügel
- Dosen-Rückteil mit Aufnahme für Stützelement



Länge x Breite x Tiefe	160 x 75 x 91 mm	160 x 75 x 91 mm
Schraubabstand	83 mm	108 mm
Ausbrechöffnungen für Rohre DIN EN Ø 20/25 mm	7	7
Ausbrechöffnungen für Rohre DIN EN Ø 32/40 mm	2	2
Markierungen für Kabel bis Ø 16 mm	7	7
Anzahl Teile	2	2
Art.-Nr.	1269-03	1269-04
Verpackung innen/Versand	5 / 50	5 / 50
PG 130 Preis € / 100 ST	602,00	802,00

Gerätedose für italienische und amerikanische Geräteinsätze



- für 3 Module in Monoblock-Bauweise (einreihig)
- Einbauöffnung 60 x 90 mm



Gerätedose für italienische und amerikanische Geräteinsätze



- Geräteschrauben-Abstand 2 x 83,5 mm, für die Befestigung von italienischen und amerikanischen Geräteinsätzen
- für 2x3 Module in Monoblock-Bauweise (zweireihig)
- Einbauöffnung 72 x 105 mm



Länge x Breite x Tiefe	100 x 68 x 55 mm	128 x 128 x 80 mm
Schraubabstand	83 mm	-
Markierungen für Kabel und DIN EN Rohre bis Ø 25 mm	8	-
Anzahl Teile	2	2
Einführungsfelder	8	8
mögliche EN Rohrgrößen pro Einführungsfeld: 4 x Ø 16 mm, 3 x Ø 20 mm, 1 x Ø 25 mm, 1 x Ø 32 mm, 1 x Ø 40 mm	-	Ja
	-	Ja
Art.-Nr.	1200-00	1295-02
Verpackung innen/Versand	- / 100	1 / 10
PG 130 Preis € / 100 ST	590,00	789,00

Gerätedosen-Kombinationen für schweizer Geräteinsätze



· inkl. Stabilisierungsdeckel



Länge x Breite x Tiefe	78 x 78 x 58 mm
Ausbrechöffnungen Ø 20 mm	9
Rohr-Kombieinführungen M20/25	2
Anzahl Nägel	Ja
Halogenfrei	Ja
650 °C /	Ja / Ja
/	Ja /
Art.-Nr.	9918
Verpackung innen/Versand	- / 50
PG 130 Preis € / 100 ST	361,00

Einlasskasten 2x1 bis 4x1



- Nageldome als Prefix®-Anbindung
- Erhöhte Stabilität
- Separat geführte Nagelstellen
- Mit Trennwänden und Stabilisationsdeckel
- Für Geräteschrauben Ø 3 mm
- Max. Anzugsdrehmoment 0.5 Nm



Länge x Breite x Tiefe	137 x 77 x 70 mm	197 x 77 x 70 mm	257 x 77 x 70 mm
Rohreinführungen M20	6	6	6
Rohreinführungen M25	6	6	6
Kombination	2x1	3x1	4x1
Rohr-Kombieinführungen M20/25	2	2	2
Bohrzentrum max. Ø 40 mm	--	2	4
650 °C /	Ja / Ja	Ja / Ja	Ja / Ja
/	Ja /	Ja /	Ja /
Art.-Nr.	9902.22	9902.23	9902.24.40
Verpackung innen/Versand	- / 50	- / 28	- / 20
PG 130 Preis € / 100 ST	548,00	921,00	2.390,00

Einlasskasten 2x2 bis 4x2



- Nageldome als Prefix®-Anbindung
- Erhöhte Stabilität
- Separat geführte Nagelstellen
- Mit Trennwänden und Stabilisationsdeckel
- Für Geräteschrauben Ø 3 mm
- Max. Anzugsdrehmoment 0.5 Nm

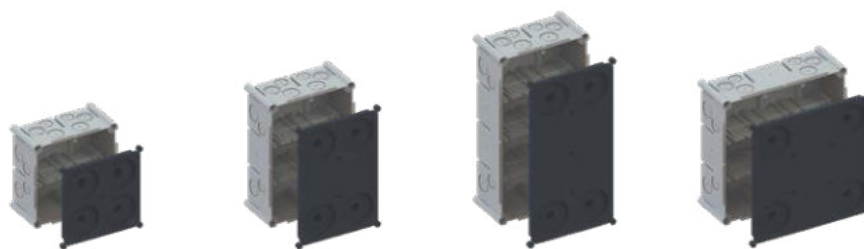

Länge x Breite x Tiefe	137 x 137 x 70 mm	197 x 137 x 70 mm	257 x 137 x 70 mm	197 x 197 x 70 mm
Rohreinführungen M20	8	8	8	8
Rohreinführungen M25	8	8	8	8
Kombination	2x2	3x2	4x2	3x3
Rohr-Kombieinführungen M20/25	4	4	4	4
Bohrzentrum max. Ø 40 mm	--	2	4	4
650 °C /	Ja / Ja	Ja / Ja	Ja / Ja	Ja / Ja
	Ja /	Ja /	Ja /	Ja /
Art.-Nr.	9902.24	9902.26	9902.28	9902.29
Verpackung innen/Versand	- / 12	- / 8	- / 8	- / 8
PG 130 Preis € / 100 ST	2.340,00	3.830,00	4.710,00	5.100,00

Prefix® Flügelset für Einlasskasten 9902.xx



- Ermöglicht die Befestigung an der Bewehrung
- Einfache und schnelle Installation zur Gegenschalung ohne Stützelement und Gegenlager
- Vorfixierung durch Prefix®-Montagetechnik, beide Hände frei zur Befestigung mit Rödeldraht



Länge x Breite x Höhe	150.1 x 59 x 16 mm	150.1 x 59 x 16 mm
Anzahl Flügel	4	12
650 °C	Ja	Ja
Art.-Nr.	9940.25	9940.50
Verpackung innen/Versand	- / 5	- / 10
PG 130 Preis € / 100 ST	628,00	1.880,00

Prefix® Betonbaudose



- Einfache und schnelle Installation zur Gegenschalung ohne Stützelement und Gegenlager
- Vorfixierung durch Prefix®-Montagetechnik, beide Hände frei zur Befestigung mit Rödeldraht
- Stabil kombinierbar für normgerechte Mehrfachkombinationen
- Für Geräteschrauben Ø 3 mm
- Max. Anzugsdrehmoment 0.5 Nm



Tiefe	97 mm
Auslassöffnung Ø	30 mm
Kombination	1x1
650 °C /	Ja / Ja
/	Ja /
Art.-Nr.	9940
Verpackung innen/Versand	- / 10
PG 130 Preis € / 100 ST	596,00

Prefix® 2.0 Betonbaudose



- Für Geräteschrauben Ø 3 mm
- Max. Anzugsdrehmoment 0.5 Nm



Tiefe	90 mm	90 mm	90 mm
Kombination	1x1	2x1 NUP	3x1 NUP
Ausbrechöffnungen Ø 20 mm	8	16	24
Ausbrechöffnungen Ø 25 mm	8	16	24
Rohr-Kombieinführungen M20/25	4	4	4
Aufbohröffnungen M32	4	4	4
Öffnung Wandauslass	30 mm	30 mm	30 mm
650 °C /	Ja / Ja	Ja / Ja	Ja / Ja
/	Ja /	Ja /	Ja /
Art.-Nr.	9941	9941.25	9941.35
Verpackung innen/Versand	- / 15	- / 5	- / 5
PG 130 Preis € / 100 ST	842,00	2.130,00	3.020,00

Trennwände

- für Verbindungskästen zur Stromkreis-trennung
- nachträglich einsetzbar
- halogenfrei



für Kastengröße	180 x 180 mm	250 x 220 mm
Art.-Nr.	1296-20	1297-20
Verpackung innen/Versand	10 / -	10 / -
PG 130 Preis € / 100 ST	692,00	845,00

Deckel

- Deckelrand plan aufliegend
- Oberfläche rau strukturiert
- Versenk für Schraubenköpfe



für Kastengröße Betonbau-Kästen	128 x 128 mm	180 x 180 mm	250 x 220 mm
für Kastengröße Unterputz-Kästen	107 x 107 mm	159 x 159 mm	238 x 208 mm
für Kastengröße Hohlwand-Kästen	105 x 105 mm	165 x 165 mm	235 x 205 mm
Feuerbeständigkeit	850 °C	850 °C	850 °C
Art.-Nr.	1095-93	1096-93	1097-93
Verpackung innen/Versand	10 / 500	10 / 200	5 / 100
PG 120 Preis € / 100 ST	410,00	914,00	1.830,00

Universal-VDE-Deckel

- für alle Geräte-, Geräte-Verbindungs- und Verbindungs-dosen
- mit zentralem Auslass für Leuchtenhaken
- Deckelrand plan aufliegend
- Oberfläche rau strukturiert



Durchmesser	92 mm	92 mm
Schraubabstand	60 / 67 mm	60 / 67 mm
Feuerbeständigkeit	850 °C	850 °C
Halogenfrei	-	Ja
	Ja	Ja
Art.-Nr.	1184-90	1184-77
Verpackung innen/Versand	25 / 250	25 / 250
PG 120 Preis € / 100 ST	99,10	193,00

Universal-Feuchtraumdeckel

- zentrale Leitungseinführungsmöglichkeit mit Verschlussstopfen
- für Senkkopfschrauben Ø 4 mm



Durchmesser	90 mm	90 mm
Schraubabstand	67 mm	60 mm
Feuerbeständigkeit	850 °C	850 °C
Halogenfrei	Ja	Ja
Art.-Nr.	1174-99	1174-98
Verpackung innen/Versand	10 / -	10 / -
PG 120 Preis € / 100 ST	604,00	1.300,00

Abschlussdeckel mit Zentrumsbefestigung, rund

- Mit zentraler Steckverbindung
- Zur Montage Holzschraube mit Ø 3,5 mm und Kopf-Ø 6,5-7 mm zentral im Deckenauslass befestigen
- Schraube nicht im Lieferumfang enthalten



Höhe	5 mm
Durchmesser	98 mm
Farbe	RAL 9010
 850 °C / 	Ja / Ja
CE	Ja
Art.-Nr.	11081
Verpackung innen/Versand	- / 10
PG 130 Preis € / 100 ST	397,00

Steckdeckel mit Leitungsauslass

- Mit zentraler Steckverbindung
- Für Art.-Nr. 9959/1245-62/-63 und 9955
- Zur Montage Holzschraube mit Ø 3,5 mm und Kopf-Ø 6,5-7 mm zentral im Deckenauslass befestigen
- Schraube nicht im Lieferumfang enthalten



Höhe	5 mm	22 mm
Durchmesser	98 mm	80 mm
Farbe	RAL 9010	RAL 9010
 850 °C / 	Ja / Ja	Ja / Ja
CE	Ja	Ja
Art.-Nr.	11082	11088
Verpackung innen/Versand	- / 10	- / 10
PG 130 Preis € / 100 ST	504,00	532,00

Deckel mit Montagering

- Auch als Abschlussdeckel für Reserve-Rohrauslässe
- Beiliegenden Montagering am Auslass befestigen und Abschlussdeckel aufsetzen (Bajonettverschluss)
- Für Art.-Nr. 9959/1245-62/-63 und 9955



Höhe	15 mm
Durchmesser außen	100 mm
Art.-Nr.	10100
Verpackung innen/Versand	- / 10
PG 130 Preis € / 100 ST	624,00

Rohr- und Kabelabstandhalter

- Befestigung an der Schalung durch Spreizdübel, Nägel oder Schrauben
- halogenfrei



zur Fixierung der Kabel und Rohre an der Schalung	Ja	-
Rohr- und Kabelbinder zu 1270-00	-	Ja
Art.-Nr.	1270-00	9060-95
Verpackung innen/Versand	- / 1000	1000 / 30000
PG 130 Preis € / 100 ST	71,70	40,00

Steckdeckel

- Ausbrechöffnungen für Leitung und Leuchtenhaken
- Einstecktiefe min. 3 mm, max. 15 mm



Durchmesser	35 mm	60 mm
Art.-Nr.	1148-93	1259-96
Verpackung innen/Versand	25 / 100	25 / 250
PG 130 Preis € / 100 ST	106,00	118,00

Spreizdübel

- zur schnellen Befestigung an Stahlschalungen
- 1-teilig aus Kunststoff
- für Dosen, Kästen, Tüllen usw.
- erforderliches Bohrloch Ø 5,5 mm



Durchmesser	5,5 mm
Art.-Nr.	1217-02
Verpackung innen/Versand	500 / 2500
PG 130 Preis € / 100 ST	33,90

UNTERPUTZ

HOHLWAND

BETONBAU

EINBAUGEHÄUSE

BRANDSCHUTZ

STECKBAR / AUFPUTZ

CONNECTIVITY

KABELVERSCHR.

WERKZEUG

SERVICE



System-Haftmagnete

- Der neue Standard in der automatisierten Werksfertigung
- Effizientere Fertigungsabläufe
- Für eine komplett vorgefertigte Elektroinstallation



B² Geräte-Verbindungsboxen

- Für Magnet- und Klebefestigung
- Ausführungen in den Tiefen 48,5 mm, 68,5 mm und 83,5 mm
- Anschlussmöglichkeiten für Ø 20 mm, Ø 25 mm, Ø 32 mm und Ø 40 mm Rohre
- 1-teilige Artikelausführung für den schnellen Einsatz



Deckendosen

- Für Magnet- und Klebefestigung
- Ausführungen in den Tiefen 105 mm und 115 mm
- Anschlussmöglichkeiten für Rohre von Ø 20 mm bis Ø 40 mm
- Für optimale Transportbedingung der Plattendecken

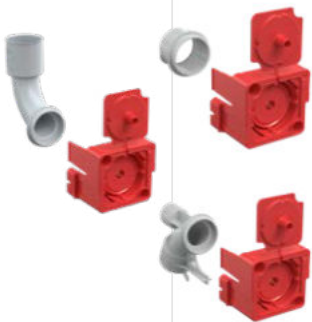

Übergänge

- Für Magnet- und Klebefestigung
- Für die Rohrgrößen Ø 20 mm, Ø 25 mm und Ø 32 mm
- Für sichere Rohrverbindungen an Übergängen verschiedener Bauteile
- Für unterbrechungsfreie Leerrohrverbindungen und Auslässe in Wand und Decke

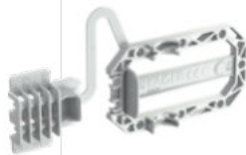

Zubehör

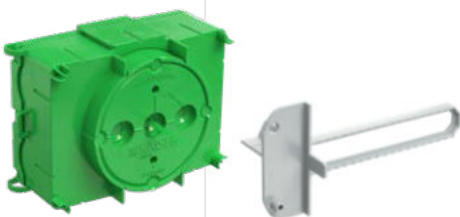

- Systemzubehör ergänzt das Programm der Werksfertigung
- Rohrkupplungen zum sicheren Rohranschluss
- Universal-Auflager und Aufstockelemente für obenliegende Einbauten



System Flat 45.

Für Fertiggaragen und Fertigbäder

- Für die Elektro-Installation in modularisierten, industriell produzierten Raumsystemen
- System-Einbautiefe 45 mm
- Für den Einsatz in Wänden ab 5 cm
- Fixierung auf der Schalung mittels Magnet, Spreizdübel, Niet und Gewindeschraube

	automatisierte oder manuelle Fertigung mit System-Haftmagnet  S. 212	automatisierte Fertigung sowie automatisierte Entnahme und Magazinierung mit System-Haftmagnet PLUS  S. 212
Für Einbaugeräte		
Geräte-Verbindungs Dosen		S. 215
Für Leitungsauslässe		
Deckenleuchten Anschluss und Verbindung		S. 226
Wand- und Decken-Übergänge		
End- und Übergangsstüllen		S. 232
Wand- und Deckenkrümmer 30°		S. 233

Zubehör Betonbau (Werksfertigung)		
Rohrkupplung		S. 217
Befestigung		S. 216
Abstützung		S. 223
Verschließen von Elektroinstallationsrohren (luft- und rauchdicht)		S. 32
Putzausgleich		S. 216

System Flat 45. Das System für seriell vorgefertigte Raummodule aus Beton.

System Flat 45 Produktübersicht		
	Für Fertigaragen und Fertigbäder  S. 238	
Für Einbaugeräte		
Gerätedose		S. 239
Geräte-Verbindungsdose		S. 239
Wandleuchten-Anschlussdose		S. 239
Zubehör		
Befestigungs und Abstützelemente Flat 45		S. 240
Spreizdübel		S. 240
Haftmagnet		S. 240

UNTERPUTZ

HOHLWAND

BETONBAU

EINBAUGEHÄUSE

BRANDSCHUTZ

STECKBAR/AUFPUTZ

CONNECTIVITY

KABELVERSCHR.

WERKZEUG

SERVICE

Das KAISER Programm für die Werksfertigung

Industriell vorgefertigte Plattenelemente aus Beton werden maßgenau und weitgehend automatisiert in der Werksfertigung erstellt. Der hohe Grad der Vorplanung, die industrielle Vorfertigung in geschützter Umgebung sowie die Automatisierung während der Produktion hinsichtlich der Fixierung und Montage von Einbauteilen sorgen für kurze Montagezeiten und minimierte Kosten. So maßgenau die Fertigung der Elemente erfolgt, so präzise müssen auch die Einbauteile für die Elektro-Installation fixiert und in die Wand oder Decke integriert werden.



1 Wand-Decken-Übergang 90°, Ovaltrichter | **2** Plattendecken-Großdose 115 zur Magnetbefestigung | **3** HaloX® 250 mit Tunnel für Werksfertigung zur Magnetbefestigung | **4** B² Geräte-Verbindungsboxen zur Magnetbefestigung | **5** B² Geräte-Verbindungsbox ohne Putzhaut mit 68,5 mm Tiefe | **6** Geräte-Verbindungsbox mit Putzhaut, Universal-Aufstockelement, 175 bis 300 mm | **7** End- und Übergangstülle, Wand- und Deckenkrümmer 30° und Wand-Decken-Übergang 90° zur Magnetbefestigung | **8** HaloX® 180 für Werksfertigung zur Magnetbefestigung | **9** HaloX® 180 / 250 für Werksfertigung zur Magnetbefestigung | **10** HaloX® 180 mit Tunnel für Werksfertigung zur Magnetbefestigung | **11** Universal-Einbaugeschütz mit Mineralfaserplatte | **12** B² Geräte-Verbindungsbox ohne Putzhaut mit 48,5 mm Tiefe

Beste Verbindungen für die automatisierte Fertigung.

Für alle Einbaulösungen in der Elektro-Installation sorgt der System-Haftmagnet für die Grundlage der guten Installation in der Werksfertigung.



Anwendungsbeispiele



Der System-Haftmagnet dient zur Aufnahme von B² Geräte-Verbindungsboxen,...



...HaloX® Leuchten- und Lautsprechergehäusen,...



...Wand- und Deckenkrümmer 30°, End- und Übergangstüllen...



...als auch zur Aufnahme von Plattendecken-Großdosen.



Sowie für das neue Aufstockelement 48,5 mm...



...den neuen Wand-Decken-Übergänge 90°,...



...dem Zentral-Übergangskasten,...



...und dem System-Haftmagnet-Adapter für die Schrägstützenbefestigung.

Der System-Haftmagnet. Einer für alle Fälle.

Der System-Haftmagnet eignet sich für alle Einbauteile, die in der Wand- und Deckenfertigung notwendig sind, um die Elektro-Installation werkseitig vorzubereiten. Sowohl für die lagegerechte Positionierung in der manuellen wie auch in der automatisierten Fertigung kann der System-Haftmagnet eingesetzt werden. Bei der automatisierten Fertigung kann der Magnet über den Multifunktionsgreifer automatisiert und lagegerecht auf dem Schaltisch platziert werden. Der System-Haftmagnet PLUS lässt sich darüber hinaus zusätzlich automatisiert entnehmen und magazिनieren.





NEU

System-Haftmagnet und System-Haftmagnet PLUS

Mit den System-Haftmagneten ist ein neuer Standard in der automatisierten Werksfertigung für effiziente Fertigungsabläufe geschaffen worden. Damit wird die Elektro-Installation nach digitaler Planung (BIM) effizient umgesetzt und kann somit nahtlos in den Produktionsprozess der Werksfertigung einfließen. Mit dem neuen System-Haftmagneten (Art.-Nr. 1299-69) oder System-Haftmagneten PLUS (Art.-Nr. 1299-70) lässt sich ab sofort die komplette Elektro-Installation automatisiert in den werksseitigen Fertigungsablauf integrieren. Egal ob B² Geräte-Verbindungsboxen, Wand- und Decken-Übergänge, Plattendecken-Großboxen oder Leuchten- und Lautsprechergehäuse, mit den neuen System-Haftmagneten lässt sich alles millimetergenau und sicher positionieren. Nach dem Ausschalen der Betonelemente lassen sich die System-Haftmagnete PLUS (Art.-Nr. 1299-70) automatisiert entnehmen.

- Die komplette Installation kann mit nur einem Magnettyp erfolgen - für das automatisierte Setzen (System-Haftmagnet Art.-Nr. 1299-69) bzw. Setzen und Entnehmen (System-Haftmagnet Plus Art.-Nr. 1299-70)
- Vier seitliche Kerben sorgen für einen verdrehsicheren Einbau der Gerätedosen
- Wiederverwendbar

INNOVATION



System-Haftmagnet

- für die lagerichtige Positionierung bei automatisierter oder manueller Fertigung
- mit Verdrehsicherung für Gerätedosen
- Haftkraft 500 N (50 kg)
- Verwendbar für folgende Artikel:
- HaloX® Einbaugehäuse / Art.-Nr. 1282-74/-75/-76 und 1283-74/-76
- B² Geräte-Verbindungsboxen / Art.-Nr. 1262-06, 1263-06, 1264-06
- Plattendecken-Großdose 115 / Art.-Nr. 1227-16
- End- und Übergangsstüben / Art.-Nr. 1261-82/-83/-84
- Wand- und Deckenkrümmer 30° / Art.-Nr. 1261-92/-93/-94

NEU



INNOVATION



Produkt-Film

Art.-Nr.	1299-69
Verpackung innen/Versand	- / 10
PG 140 Preis € / 100 ST	5.680,00

System-Haftmagnet PLUS

NEU

INNOVATION



Produkt-Film

- für die lagerichtige Positionierung bei automatisierter Fertigung sowie automatisierter Entnahme und Magazinierung
- mit Verdrehsicherung für Gerätedosen
- Haftkraft 500 N (50 kg)
- Verwendbar für folgende Artikel:
- HaloX® Einbaugehäuse / Art.-Nr. 1282-74/-75/-76 und 1283-74/-76
- B² Geräte-Verbindungs Dosen / Art.-Nr. 1262-06, 1263-06, 1264-06
- Plattendecken-Großdose 115 / Art.-Nr. 1227-16
- End- und Übergangsstülen / Art.-Nr. 1261-82/-83/-84
- Wand- und Deckenkrümmer 30° / Art.-Nr. 1261-92/-93/-94



Art.-Nr.	1299-70
Verpackung innen/Versand	- / 10
PG 140 Preis € / 100 ST	8.730,00

Haftmagnet

- zur Klemmbefestigung in der Dose
- zur stoßsicheren Befestigung der Geräte-Verbindungs Dosen in liegender Schalung
- Haftkraft 900 N (90 kg)
- Magnet bleibt nach dem Entschalen auf dem Schaltisch
- Zentrier einrichtung für die lagerichtige Positionierung bei automatisierter Fertigung



Art.-Nr.	1261-81
Verpackung innen/Versand	- / 5
PG 140 Preis € / 100 ST	20.500,00

UNTERPUTZ

HOHLWAND

BETONBAU

EINBAUGEHÄUSE

BRANDSCHUTZ

STECKBAR/AUFPUTZ

CONNECTIVITY

KABELVERSCHR.

WERKZEUG

SERVICE

B² Geräte-Verbindungsboxen

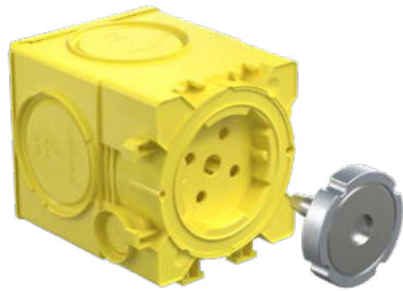

NEU

Die neuen B² Geräte-Verbindungsboxen für die Werksfertigung bieten durch ihr großes Volumen und ihre Montagefreundlichkeit viel Raum für Klemmen und Leitungen. Die Ausführung mit Aufnahme für den System-Haftmagneten (Art.-Nr. 1299-69) oder System-Haftmagneten PLUS (Art.-Nr. 1299-70) ist zum schnellen Aufsetzen auf bereits automatisiert gesetzte System-Haftmagnete bestens geeignet. Über die seitlich an den B² Geräte-Verbindungsboxen befindlichen Verbindungsmöglichkeiten lassen sich einfach und schnell Mehrfachkombinationen im Normabstand von 71 mm erstellen. Die separat erhältlichen Rohrkupplungen für den werkzeuglosen Rohranschluss verhindern das Einfließen von Beton und dämpfen gleichzeitig die Rohrschwingungen während des Verdichtungsprozesses.

- Zum werksseitigen Einbau
- Aufnahme für System-Haftmagnet (Art.-Nr. 1299-69) und System-Haftmagnet PLUS (Art.-Nr. 1299-70)
- 4 Schraubdomen und 2 Spreizkrallenfelder zur Gerätebefestigung
- Norm-Kombinationsabstand 71 mm
- 1-teilig



Befestigungsvarianten



B² Geräte-Verbindungsboxen mit Aufnahme für KAISER System-Haftmagnete (Art.-Nr. 1299-69 / 1299-70).

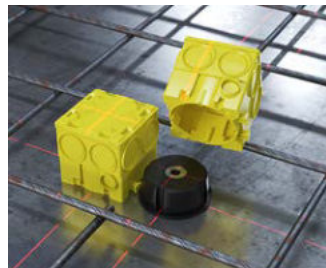

B² Geräte-Verbindungsboxen ohne Putzhaut mit Aufnahme für den Haftmagneten (Art.-Nr. 1261-81).

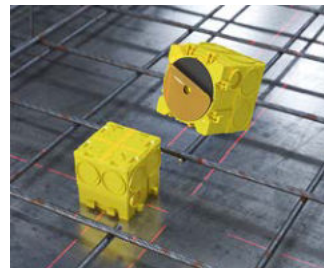

B² Geräte-Verbindungsboxen mit Putzhaut zur Aufnahme der Klebefolie (Art.-Nr. 1219-00)...



...oder mittels Heißkleber.

Produktvorteile



Die Rohrkupplungen puffern die, beim Verdichtungsprozess entstehenden Schwingungen zwischen Rohr und Dosenkörper...

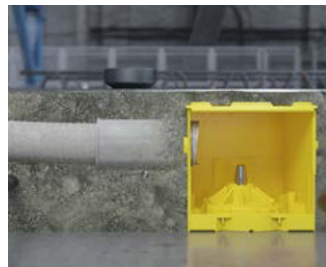

...und dichten gleichzeitig den Anschluss an die Dose in jeder Position sicher ab.

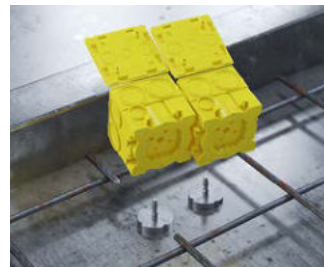

Kombination von zwei B² Geräte-Verbindungsboxen...



...befestigt auf der Stahlschalung mittels System-Haftmagnet.

B² Geräte-Verbindungsboxen

NEU

INNOVATION



Produkt-Film

- zum werkseitigen Einbau
- Aufnahme für System-Haftmagnet (Art.-Nr. 1299-69) und System-Haftmagnet PLUS (Art.-Nr. 1299-70)
- 1-teilig
- 4 Schraubdomen und 2 Spreizkrallenfelder zur Gerätebefestigung
- Norm-Kombinationsabstand 71 mm



Tiefe	48,5 mm	68,5 mm	83,5 mm
Einbauöffnung Ø	60 mm	60 mm	60 mm
Markierungen für Leitungen und Kabel bis Ø 16 mm	4	4	2
Ausbrechöffnungen für Rohre DIN EN Ø 20/25 mm	4	8	-
Ausbrechöffnungen für Rohre DIN EN Ø 32/40 mm	-	-	4
/	Ja / Ja	Ja / Ja	Ja / Ja
Art.-Nr.	1262-06	1263-06	1264-06
Verpackung innen/Versand	- / 100	- / 100	- / 100
PG 140 Preis € / 100 ST	271,00	294,00	315,00

B² Geräte-Verbindungsboxe ohne Putzhaut

- zum werkseitigen Einbau
- Befestigung an der Schalung mittels KAISER B² Haftmagnet (Art.-Nr. 1261-81)
- 4 Schraubdomen und 2 Spreizkrallenfelder zur Gerätebefestigung
- Norm-Kombinationsabstand 71 mm
- 1-teilig





Tiefe	48,5 mm	68,5 mm	83,5 mm
Einbauöffnung Ø	60 mm	60 mm	60 mm
Markierungen für Leitungen und Kabel bis Ø 16 mm	4	4	2
Ausbrechöffnungen für Rohre DIN EN Ø 20/25 mm	4	8	-
Ausbrechöffnungen für Rohre DIN EN Ø 32/40 mm	-	-	4
/	Ja / Ja	Ja / Ja	Ja / Ja
Art.-Nr.	1262-61	1263-61	1264-61
Verpackung innen/Versand	- / 100	- / 100	- / 100
PG 140 Preis € / 100 ST	271,00	294,00	315,00

B² Geräte-Verbindungsbox mit Putzhaut

- zum werkseitigen Einbau
- Befestigung an der Schalung mittels KAISER Klebefolie (Art.-Nr. 1219-00) oder Heißkleber
- 4 Schraubdomme und 2 Spreizkrallenfelder zur Gerätebefestigung
- Norm-Kombinationsabstand 71 mm
- 1-teilig



Tiefe	48,5 mm	68,5 mm	83,5 mm
Einbauöffnung Ø	60 mm	60 mm	60 mm
Markierungen für Leitungen und Kabel bis Ø 16 mm	4	4	2
Ausbrechöffnungen für Rohre DIN EN Ø 20/25 mm	4	8	-
Ausbrechöffnungen für Rohre DIN EN Ø 32/40 mm	-	-	4
 / 	Ja / Ja	Ja / Ja	Ja / Ja
Art.-Nr.	1262-60	1263-60	1264-60
Verpackung innen/Versand	- / 100	- / 100	- / 100
PG 140 Preis € / 100 ST	271,00	294,00	315,00

Distanzstück 142

- zum Verbinden aller Geräte-Verbindungsboxen im Mittenabstand von 142 mm
- für getrennte Abdeckung z.B. Kleinspannung in Kombinationen mit nicht berührungssicheren Steckdosen
- auch für oben liegende Dosen
- mit Druckknopfverbindung für Aufstockelemente

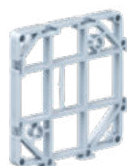

Art.-Nr.	1261-18
Verpackung innen/Versand	- / 50
PG 140 Preis € / 100 ST	236,00

Putzausgleich-Ring

- zum Aufrasten auf die Geräte-Verbindungsboxen
- Schraubenabstand zur Gerätebefestigung 60 mm
- mit angespritzter Putzhaut gegen Eindringen von Putzmaterial



Höhe	14,5 mm
Durchmesser	60 mm
Art.-Nr.	1261-60
Verpackung innen/Versand	25 / 250
PG 140 Preis € / 100 ST	177,00

B² Rohrkupplungen

Das Sortiment der B² Rohrkupplungen bietet einen sicheren und werkzeuglosen Rohranschluss an den B² Geräte-Verbindungs-dosen, ohne dass spezielle Fachwerkzeuge erforderlich werden. Der mittels Rohrkupplung erstellte Rohranschluss ist absolut betondicht und dämpft die Schwingungen der Rohre während des Verdichtungsprozesses sicher ab. Da der Rohranschluss außerhalb der B² Geräte-Verbindungs-dosen erfolgt, ragt kein Rohr in den Doseninnenraum und erspart somit das innenseitige Rohrkürzen. Mit den neuen Rohrkupplungen 90° lassen sich ab sofort auch seitliche Rohranschlüsse in engen Einbaubereichen problemlos realisieren.

- Werkzeugloser Rohranschluss, keine speziellen Fachwerkzeuge erforderlich
- Passgenauer „variabler“ Rohranschluss, absolut betondicht
- Dämpfung der Schwingungen während des hoch- oder niederfrequenten Verdichtungsprozesses
- Rohranschluss außerhalb der Geräte-Verbindungs-dose, keine in den Doseninnenraum hineinragenden Rohre
- Rohrkupplungen 90° für den seitlichen Anschluss von Rohren in engen Einbaubereichen



NEU



Produkt-Film



Sichere und schnelle Anschlüsse mittels KAISER Rohrkupplungen

Mit dem umfangreichen KAISER Rohrkupplungs-Programm können alle starren oder biegsamen Rohre in den Durchmessern 20, 25, 32 und 40 mm an die B²-Geräte-Verbindungs-dosen angeschlossen werden. Zwei Schneiden am Anschlussstück dienen zum werkzeuglosen Öffnen der Doseneinführungen, hier genügt ein Drehen mit Druck gegen die Dose, um die Einführung zu öffnen.

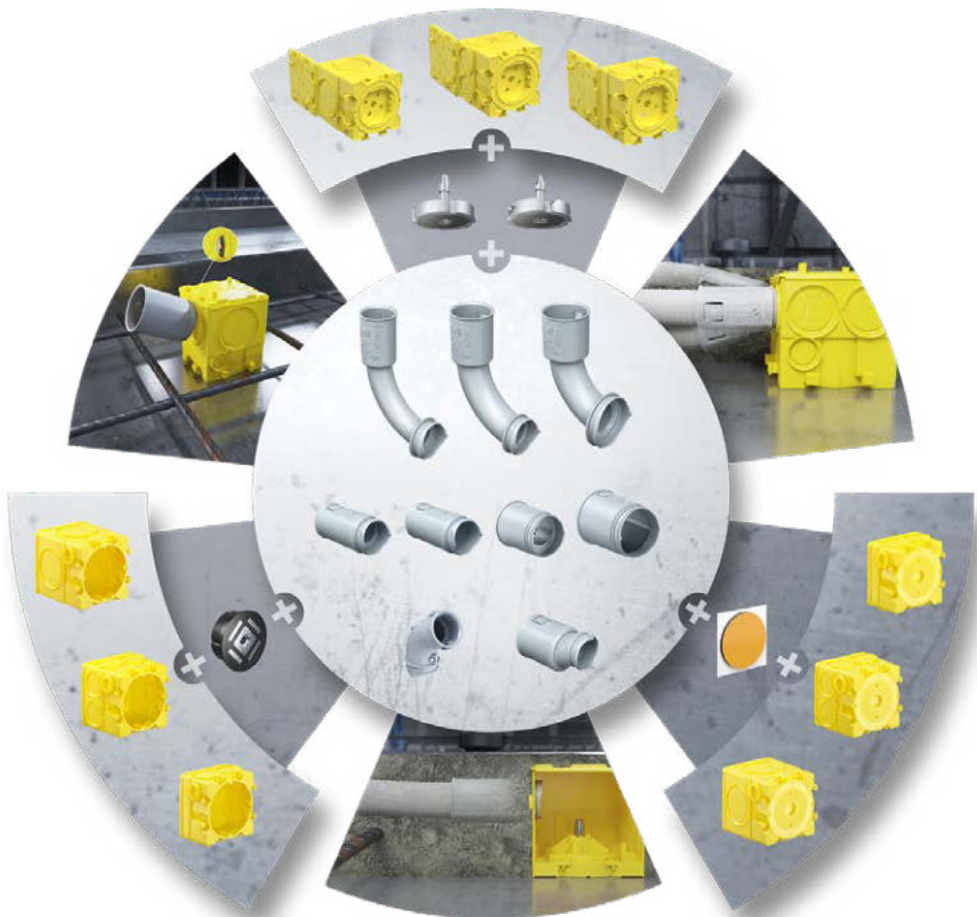

Anwendungsbeispiele



B² Rohrkupplungen mit integrierter Rohrsicherung für flexible sowie starre Rohre Ø 20/25/32/40 mm.



Die Spitzen der Rohrkupplung an der gewünschten Rohrein- führung einstecken...



...und mit Druck gegen die Geräte-Verbindungs- dose drehen, bis die Durch- führung ausgeschnitten ist.



Gerade ausgeführte Rohr- kupplungen sowie 90°- und 60°-Ausführungen ermög- lichen jeden erdenklichen Rohranschluss.

Verarbeitungshinweise / Vorkonfektionierung



Das B² Sortiment, bestehend aus Geräte-Verbindungs- dosen, Rohrkupplungen und Wand-Decken-Übergängen, ermöglicht eine komplette Vorkonfektionierung der Elek- troinstallation. Hierzu...

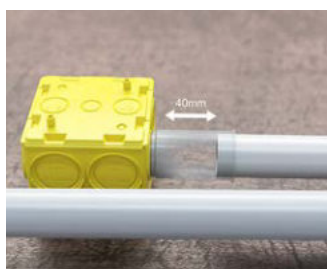

...bieten die Rohrkupplung und Wand-Decken-Über- gänge einen größtmöglichen Toleranzausgleich bei der Ver- wendung von starren Rohren.



Die geplanten Baugruppen für die jeweiligen Beton- Wandelemente können werkseitig passgenau und termingerecht vorkonfektio- niert...



...und dann einfach und schnell auf dem Schaltisch in der Umlaufanlage positioniert werden, ohne den Fertigungs- prozess unnötig zu belasten.

Rohrkupplung

- Werkzeugloser Rohranschluss an den B² Geräte-Verbindungs- dosen
- Aufnahme von starren und biegsamen Rohren
- Dämpfung der Rohrschwingungen während des Verdichtungsvorgangs
- Verhindert das Eindringen der Rohre in die Geräte-Verbindungs- dose und vermeiden somit das spätere Rohrkürzen
- Art.-Nr. 1261-21 ersetzt Art.-Nr. 1261-20 und Art.-Nr. 1261-26 ersetzt Art.-Nr. 1261-25

NEU



Produkt-Daten



DIN EN Rohr Ø	20 mm	25 mm	32 mm	40 mm
Art.-Nr.	1261-21	1261-26	1261-32	1261-40
Verpackung innen/Versand	- / 100	- / 100	- / 100	- / 100
PG 140 Preis € / 100 ST	95,40	95,60	154,00	156,00

Rohrkupplungen Ø 20/25/32/40 mm



Mit integrierter Rohrsicherung speziell für gerillte sowie starre Rohre Ø 20/25/32/40 mm.



Die Spitze der Rohrkupplung wird an der Markierung eingestochen.



Die Rohrkupplung wird mit Druck gegen die Geräte-Verbindungsdose gedreht bis die Durchführung ausgeschnitten ist.



Die Rohrkupplung wird einrasten und das Rohr in die Rohrkupplung eingeführt.

Rohrübergangskupplung Ø 32 mm

NEU

- Für den werkzeuglosen Anschluss von Ø 32 mm Rohren an den B² Geräte-Verbindungs Dosen 1262-XX und 1263-XX
- Aufnahme von starren und biegsamen Rohren
- Dämpfung der Rohrschwingungen während des Verdichtungsvorgangs
- Verhindert das Eindringen der Rohre in die B² Geräte-Verbindungs Dosen und vermeidet somit das spätere Rohrkürzen



DIN EN Rohr Ø	32 mm
Art.-Nr.	1263-32
Verpackung innen/Versand	- / 100
PG 140 Preis € / 100 ST	141,00

Rohrübergangskupplung Ø 32 mm - Anwendungsbeispiele



Mit integrierter Rohrsicherung speziell für gerillte Rohre Ø 32 mm.

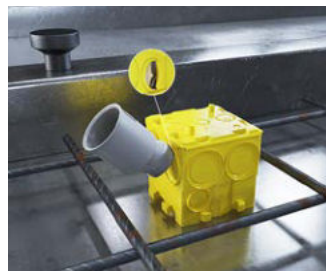

Die Spitze der Rohrübergangskupplung an der Markierung einstecken und mit Druck gegen die B² Geräte-Verbindungsdose drehen, bis die Durchführung ausgeschnitten ist.



Die Rohrübergangskupplung lenkt den Rohrinne Durchmesser uneingeschränkt in die B² Geräte-Verbindungs Dosen Art.-Nr. 1262-XX und 1263-XX...



...und ermöglicht so den sicheren Rohranschluss zweier Ø 32 mm Rohre aus einer Richtung.

Rohrkupplung 90°

NEU

- Werkzeugloser Rohranschluss an den B² Geräte-Verbindungs-dosen
- Aufnahme von starren und biegsamen Rohren
- Dämpfung der Rohrschwingungen während des Verdichtungsvorgangs
- Verhindert das Eindringen der Rohre in die Geräte-Verbindungs-dose und vermeiden somit das spätere Rohrkürzen
- Einfacher Leitungseinzug durch optimalen 90° Rohrbogen



DIN EN Rohr Ø	20 mm	25 mm	32 mm
Art.-Nr.	1262-20	1262-25	1262-32
Verpackung innen/Versand	- / 100	- / 100	- / 100
PG 140 Preis € / 100	139,00	151,00	209,00

Rohrkupplung 90° - Anwendungsbeispiele



Die Spitze der Rohrkupplung 90° an der Markierung einstecken und mit Druck gegen die B² Geräte-Verbindungs-dose drehen, bis die Durchführung ausgeschnitten ist.



Rohr in eingerasteter Rohrkupplung 90° einführen.



Die Rohrkupplungen 90° ermöglichen den seitlichen Anschluss von Rohren selbst in engen Einbaubereichen...



...und das gleichermaßen für flexible oder starre Rohre.

Rohrkupplung 60°

- platzsparende Einführung von Rohren an Engstellen z. B. Tür- und Fensterbereichen
- zur werkzeuglosen Ausstanzung der Markierungen
- zur Aufnahme biegsamer DIN EN Rohre 25 mm



Art.-Nr.	1266-25
Verpackung innen/Versand	- / 100
PG 140 Preis € / 100 ST	237,00

Rohrkupplung 60° / Ø 25 mm



Zusammenrasten der beiden Hälften der Rohrkupplung 60°.



Spitze der Rohrkupplung 60° an der gewünschten Rohrein-führung einstecken und drehen bis die Durchführung ausgeschnitten ist.



Rohr in eingerasteter Rohrkupplung 60° einführen.



3er-Kombination mit eingeführten Rohren im Wandbereich.

Aufstockelement 48,5 mm für System-Haftmagnet

Das neue Aufstockelement 48,5 mm für die Werksfertigung ermöglicht die automatisierte Positionierung und Befestigung von oberliegenden Elektro-Installationen in massiven Betonwänden sowie Beton-Doppelwänden. Die integrierte Aufnahme für den System-Haftmagneten (Art.-Nr. 1299-69) oder System-Haftmagneten PLUS (Art.-Nr. 1299-70) bietet einen sicheren und schalungsbündigen Halt auf liegenden Stahlschalungen der in den Betonwerken verwendeten Umlaufanlagen. Gleichzeitig gewährleistet die bewährte B² Druckknopfverbindung eine sichere Verbindung zu allen B² Geräte-Verbindungs-dosen und B² Aufstockelementen und ermöglicht somit den obenliegenden Einbau ab einer Wandstärke von 100 mm.

- Aufnahme für System-Haftmagnet (Art.-Nr. 1299-69) und System-Haftmagnet PLUS (Art.-Nr. 1299-70)
- Für den Einsatz in automatisierten Fertigungsanlagen
- Druckknopfverbindung zu allen B² Geräte-Verbindungs-dosen und B² Aufstockelementen
- Kombinierbar mit sich selbst, den B² Geräte-Verbindungs-dosen und dem Distanzstück 142
- Integrierte Verschlusskappe zum rückseitigen Schutz des System-Haftmagneten vor Beton
- Frontseitige Abstandhalter gewährleisten ein vollständiges Umfließen der Magnetaufnahme
- Nach dem Ausschalen verbleibt der System-Haftmagnet auf dem Schaltisch



NEU



Verarbeitungshinweise



Die Befestigung des Aufstockelementes 48,5 mm (Art.-Nr. 1261-02) für den Einsatz in automatisierten Fertigungsanlagen erfolgt über...



...die System-Haftmagnete (Art.-Nr. 1299-69 oder 1299-70) und bietet somit die exakt ausgerichtete und sichere Basis für die obenliegende Installation.



Durch Aufsetzen der integrierten Verschlusskappe wird die Schnittstelle des System-Haftmagneten rückseitig vor Beton geschützt.



Umlaufende Dichtlippen schützen den System-Haftmagneten frontseitig vor Betoneinfluss, gleichzeitig ermöglichen die außenliegenden Abstandhalter ein vollständiges Umfließen der Magnetaufnahme.



Die Verbindung zwischen Aufstockelement und B² Geräte-Verbindungs-dosen erfolgt über die bewährte B² Druckknopfverbindung.

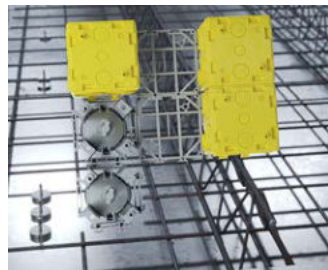

Das Aufstockelement 48,5 mm ist kombinierbar mit sich selbst, den B² Geräte-Verbindungs-dosen und dem Distanzstück 142 (Art.-Nr. 1261-18).



In Kombination mit dem Aufstockelement 10 bis 50 mm (Art.-Nr. 1261-10) und den Universal-Aufstockelementen 105 - 170 mm (Art.-Nr. 1261-08)...

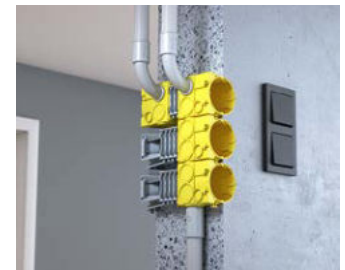

...bzw. 175 - 300 mm (Art.-Nr. 1261-09) lassen sich obenliegende Installationen in allen Wandelementstärken realisieren.

Aufstockelement für System-Haftmagnet für liegende Werksfertigung

Aufstockelement 48,5 mm für System-Haftmagnet

NEU

INNOVATION



Produkt-Film

- zum Einbau obenliegender B² Geräte-Verbindungs-dosen
- Aufnahme für System-Haftmagnet (Art.-Nr. 1299-69) und System-Haftmagnet PLUS (Art.-Nr. 1299-70)
- Norm-Kombinationsabstand 71 mm
- Verwendbar für folgende Artikel:
 - B² Geräte-Verbindungs-dosen / Art.-Nr. 1262-XX, 1263-XX, 1264-XX
 - Aufstockelement 10 – 50 mm / Art.-Nr. 1261-10
 - Universal-Aufstockelemente / Art.-Nr. 1261-08/-09
 - Gerätedose Flat 45 / Art.-Nr. 1256-01
 - Geräte-Verbindungs-dose Flat 45 / Art.-Nr. 1266-01
 - Wandleuchten-Anschluss-dose Flat 45 / Art.-Nr. 1246-01
- Kombinierbar mit folgende Artikel:
 - B² Geräte-Verbindungs-dose / ,Art.-Nr. 1262-XX, 1263-XX, 1264-XX
 - B² Distanzstück 142 / Art.-Nr. 1261-18



Einbauhöhe stehend	48,5 mm
Art.-Nr.	1261-02
Verpackung innen/Versand	- / 100
PG 140 Preis € / 100 ST	246,00

Anwendungsbeispiele - Aufstockelement 48,5 mm

Einfache und sichere Einstellung auf die erforderliche Wandstärke bei massiven Wandelementen und bei Doppelwänden.

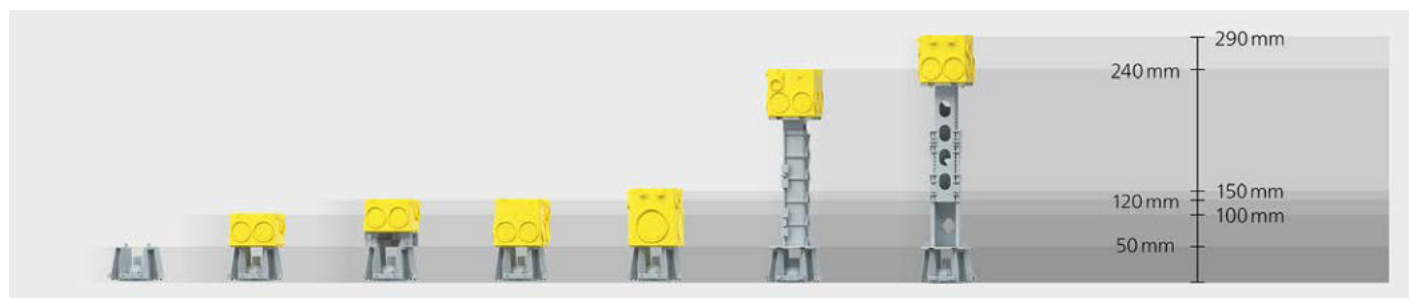

Aufstockelement 10/50 mm

Aufstockelement zur Überbrückung der Wandstärke und Abstützung von Gerätedosen bei Einbau auf der Gegenschalungsseite. Überbrückungen bis zu 100 mm (zzgl. Dosenmaß) können in 10 bzw. 50 mm Schritten sicher unterbaut werden.

- Zum Einbau oberliegender Geräte-Verbindungsboxen
- Einbauhöhen stehend 50 mm, liegend 10 mm
- Befestigung an den Geräte-Verbindungsboxen oder dem Gegenlager durch Druckknopfverbindung
- Kupplung einrasten, Rohr in die Kupplung einführen

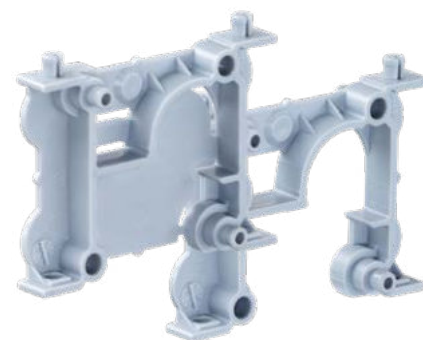

UNTERPUTZ

HOHLWAND

BETONBAU

Verarbeitungshinweis



Über Kreuz gesteckt, bilden die Elemente eine stabile und verdrehsichere Abstützung.



Vielseitige Möglichkeiten, um die Bauhöhe anzupassen.



Unterschiedliche Bauhöhen können in Schritten von 10 mm oder 50 mm erstellt werden.

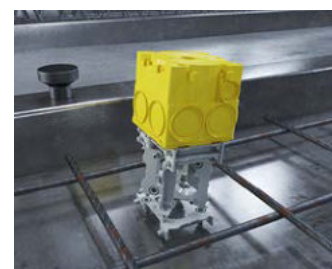

Das Gegenlager wird bei oberliegenden Dosen als Anfangselement auf dem Schaltisch benötigt und kann mit Aufstockelementen und Geräte-Verbindungsboxen verbunden werden.

EINBAUGEHÄUSE

BRANDSCHUTZ

Aufstockelement 10/50 mm

- zum Einbau oberliegender Geräte-Verbindungsboxen
- Befestigung an den Geräte-Verbindungsboxen oder dem Gegenlager durch Druckknopfverbindung



Einbauhöhen liegend	10 mm
Einbauhöhen stehend	50 mm
Art.-Nr.	1261-10
Verpackung innen/Versand	- / 50
PG 140 Preis € / 100 ST	59,40

Gegenlager

- zum Einbau oberliegender Geräte-Verbindungsboxen
- zur Befestigung auf der Schalung



Art.-Nr.	1261-11
Verpackung innen/Versand	- / 50
PG 140 Preis € / 100 ST	106,00

STECKBAR/AUFPUTZ

CONNECTIVITY

KABELVERSCHR.

WERKZEUG

SERVICE

Universal-Aufstockelement ab 105 mm

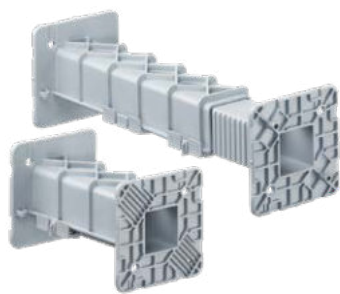

Universal-Aufstockelement zur Überbrückung der Wandstärken über 105 mm und Abstützung von Gerätedosen bei Einbau auf der Gegenschalungsseite. Mit verschiedenen Größen können in 5 mm Schritten Höhen von 105 mm bis zu 300 mm (zzgl. Dosenmaß) überbrückt werden.

- Zum Einbau oberliegender Geräte-Verbindungs-dosen
- Höhenverstellbar um jeweils 5 mm
- Befestigung an den Geräte-Verbindungs-dosen durch Druckknopfverbindung



Verarbeitungshinweis

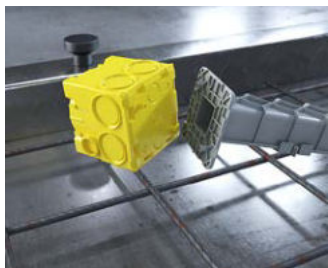

Universal-Aufstockelement und B² Geräte-Verbindungs-dose mit der Druckknopftechnik verbinden.



Universal-Aufstockelement mit Heißkleber auf dem Schal-tisch aufsetzen.



Passende Höhe durch ein-faches Zusammenfügen der beiden Hälften einstellen.



Gegenüberliegend, mit Universal-Aufstockelement eingebaute B² Geräte-Verbindungs-dosen.

Hinweis

Für Längen unter 105 mm werden einfach die beiden Teile gekürzt und wieder zusammengesetzt.

Universal-Aufstockelement

- zum Einbau oberliegender Geräte-Verbindungs-dosen
- höhenverstellbar um jeweils 5 mm

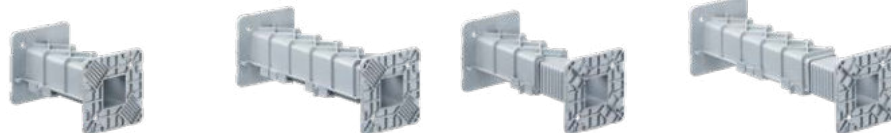

Länge (+Doseneinbauhöhe)	105 - 170 mm	175 - 300 mm	105 - 170 mm	175 - 300 mm
Befestigung durch Heißkleber	Ja	Ja	-	-
Befestigung durch Druckknopf- verbindung	-	-	Ja	Ja
Art.-Nr.	1261-06	1261-07	1261-08	1261-09
Verpackung innen/Versand	- / 50	- / 50	- / 50	- / 50
PG 140 Preis € / 100 ST	475,00	527,00	475,00	527,00

System-Haftmagnet-Adapter für die Schrägstützenbefestigung

Um in der Beton-Wandfertigung neben den Elektroinstallationsbauteilen auch die Montagedübel zum Aufstellen der Wandelemente auf der Baustelle automatisiert in den werksseitigen Fertigungsablauf integrieren zu können, gibt es neue System-Haftmagnet-Adapter. Diese sind abgestimmt auf die am Markt verfügbaren Schrägstützenaufnahmen und ermöglichen somit die komplette werksseitige Einbindung aller für ein Wandelement benötigten Bauteile.

- Patentierte System-Haftmagnet-Verriegelung für einen sicheren Halt auf dem System-Haftmagnet bei aufgesetztem Schrägstützenanker
- Leichtes Aufsetzen auf den System-Haftmagneten sowie einfache Entnahme nach dem Ausschalen
- Sichere und betondichte Verbindung zum Montagedübel
- Konische Kontur für einen sicheren Verbleib des Adapters auf dem Schaltisch



NEU

INNOVATION

Anwendungsbeispiele



Dank der innovativen System-Haftmagnet-Verriegelung lässt sich der Adapter einfach auf die System-Haftmagneten (Art.-Nr. 1299-69 / 1299-70) aufsetzen und wieder entnehmen.



Sobald der Montagedübel auf den Adapter gesetzt ist, greift die System-Haftmagnet-Verriegelung,...

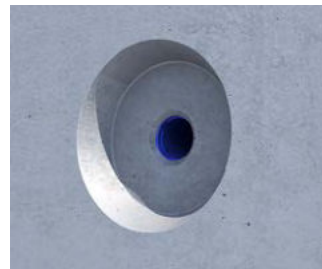

...sodass der Adapter, auch dank seiner konischen Kontur, nach dem Ausschalen sicher auf den Magneten verbleibt.

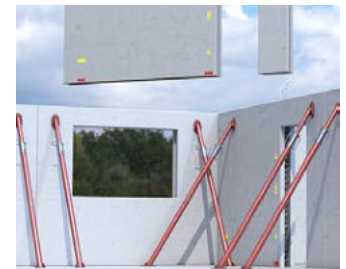

Für das Aufstellen der Beton-Wandelemente sind mindestens zwei Montagedübel je Wandelemente erforderlich.

System-Haftmagnet-Adapter für die Schrägstützenaufnahme

NEU

INNOVATION

- Für die automatisierte und exakte Positionierung aller marktüblichen Schrägstützenanker bzw. Montagedübel
- Aufnahme für System-Haftmagnet (Art.-Nr. 1299-69) und System-Haftmagnet PLUS (Art.-Nr. 1299-70)



Für Hersteller	Auf Anfrage
Art.-Nr.	1200-99
Preis €	auf Anfrage



NEU

Plattendecken-Großdose

Die Plattendecken-Großdose eignet sich für die werksseitige Installation in Elementdecken. Die Ausführung mit Aufnahme für den System-Haftmagneten (Art.-Nr. 1299-69) oder System Haftmagneten PLUS (Art.-Nr. 1299-70) ist zum schnellen Aufsetzen auf bereits automatisiert gesetzte System-Haftmagnete bestens geeignet. Die Plattendecken-Großdose ist bereits Bestandteil der Decken, wenn sie die Baustelle erreicht und ermöglicht eine schnelle Leerverrohrung vor Ort. Der wiederverschließbare Schnellverschlussdeckel lässt sich mit einer Vierteldrehung öffnen und ermöglicht somit das schnelle und exakte Erstellen von Rohreinführungen mittels Stanzzange (Art.-Nr. 1286-33/-34).

- Zum werksseitigen Einbau
- Aufnahme für System-Haftmagnet (Art.-Nr. 1299-69) und System-Haftmagnet PLUS (Art.-Nr. 1299-70)
- Große Klebefläche mit rauer Oberflächenstruktur für sicheren Halt auf dem Schaltisch
- Einbauhöhe 115 mm gewährt optimale Transportbedingungen der Elementdecken
- Schnellverschlussdeckel für das schnelle Erstellen von Rohreinführungen mit Stanzzange
- Integrierte Hutmutter M5 sorgt für die sichere Aufnahme eines Leuchtenhakens
- Mit Verschlussdeckel zum Verrohren auf der Baustelle

INNOVATION

Verarbeitungshinweis



Plattendecken-Großdose mittels System-Haftmagnet am Stahlstisch befestigt.



Schnellverschlussdeckel – für das schnelle Erstellen von Rohreinführungen mittels Stanzzange.



8 Markierungen für Einführungen bis Ø 25 mm zum einfachen Erstellen von Leitungs- oder Rohreinführungen oberhalb des Filigrandeckenelementes.



Metallmutter M5 – Sichere Aufnahme von Leuchtenhaken nach DIN EN 60670 bis 100 N (10 kg).

Plattendecken-Großdose 115

- Zum werksseitigen Einbau
- Aufnahme für System-Haftmagnet (Art.-Nr. 1299-69) und System-Haftmagnet PLUS (Art.-Nr. 1299-70)
- Einbauhöhe 115 mm, mit Metallmutter M5 für Leuchtenhaken (Hakenlänge min. 115 mm + Putzstärke)
- Mit Verschlussdeckel zum Verrohren auf der Baustelle
- max. Belastung der Leuchtenhaken nach DIN EN 60670 Freigabe 100 N (10 kg)

NEU



INNOVATION



Produkt-Film

Tiefe	115 mm
Auslassöffnung Ø	60 mm
Markierungen für Leitungen und Kabel bis Ø 25 mm	8
Markierungen für Leitungen und Kabel bis Ø 32 mm	4
Anzahl Teile	2
	Ja
Art.-Nr.	1227-16
Verpackung innen/Versand	- / 100
PG 130 Preis € / 100 ST	422,00

Plattendecken-Großdose 115

- zum werkseitigen Einbau
- Befestigung an der Schalung mittels KAISER Klebefolie (Art.-Nr. 1219-00) oder Heißkleber
- Einbauhöhe 115 mm, mit Metallmutter M5 für Leuchtenhaken (Hakenlänge min. 115 mm + Putzstärke)
- Mit Verschlussdeckel zum Verrohren auf der Baustelle
- max. Belastung der Leuchtenhaken nach DIN EN 60670 Freigabe 100 N (10 kg)



Plattendecken-Großdose 105

- zum werkseitigen Einbau
- Befestigung an der Schalung mittels KAISER Klebefolie (Art.-Nr. 1219-00) oder Heißkleber
- Einbauhöhe 105 mm, mit Metallmutter M5 für Leuchtenhaken (Hakenlänge min. 105 mm + Putzstärke)
- für Gitterträgerhöhen bis 11 cm (inkl. Distanzstäben)
- Mit Verschlussdeckel zum Verrohren auf der Baustelle
- max. Belastung der Leuchtenhaken nach DIN EN 60670 Freigabe 100 N (10 kg)



Tiefe	115 mm	105 mm
Auslassöffnung Ø	60 mm	60 mm
Markierungen für Kabel und DIN EN Rohre bis Ø 25 mm	8	8
Markierungen für Kabel und DIN EN Rohre bis Ø 32 mm	4	-
Anzahl Teile	2	2
besonders geeignet für Heißklebefestigung	Ja	Ja
	Ja	Ja
Art.-Nr.	1227-55	1227-54
Verpackung innen/Versand	- / 100	- / 100
PG 110 Preis € / 100 ST	416,00	421,00

Leuchtenhaken

- Zum nachträglichen Einschrauben in Deckendosen (DIN EN 60670)
- max. Belastung der Leuchtenhaken nach DIN EN 60670 Freigabe 100 N (10 kg)
- mit Gewinde M5, vollisoliert



Schaftlänge	105 mm	115 mm	125 mm
Durchmesser Haken	26 mm	26 mm	26 mm
Gesamtlänge	132 mm	143 mm	151 mm
Gewindelänge	10 mm	10 mm	10 mm
Art.-Nr.	1226-97	1226-98	1226-99
Verpackung innen/Versand	- / 100	- / 100	- / 100
PG 130 Preis € / 100 ST	233,00	248,00	271,00

UNTERPUTZ

HOHLWAND

BETONBAU

EINBAUGEHÄUSE

BRANDSCHUTZ

STECKBAR/AUFPUTZ

CONNECTIVITY

KABELVERSCHR.

WERKZEUG

SERVICE



NEU

Zentral-Übergangskasten

Der neue Zentral-Übergangskasten für den Einsatz in Ortbetondecken oder werkseitig vorgefertigten Elementdecken dient zur zentralen Zusammenführung von Rohren unterschiedlicher Durchmesser. Er ermöglicht als zentraler Einspeisepunkt einen sauberen Übergang zu Stromkreisverteilern und Leitungsführungssystemen, so lassen sich beispielsweise alle für die Elektro-Installation einer Wohnung benötigten Versorgungsleitungen gemeinsam an einer Übergangsstelle zusammenführen.

- Für das Auslassen mehrerer Leitungen, z.B. oberhalb eines in der Leichtbauwand sitzenden oder Aufputz montierten Elektroverteilers
- Für System-Haftmagnet-, Klebe- oder Nagelbefestigung
- Rohreinführungen für Ø 20 mm, Ø 25 mm und Ø 32 mm an den langen Seiten, an den kurzen Seiten bis Ø 63 mm
- Positionierung der Rohreinführungen oberhalb der ersten Bewehrungslage bzw. der Filigrandeckenoberseite
- Beliebig oft aneinanderreihbar



Anwendungsbeispiele



Zahlreiche Einführungen für Rohre von Ø 20 mm bis Ø 63 mm.



Der Zentral-Übergangskasten für das Auslassen mehrerer Leitungen, z. B. oberhalb einer in der Leichtbauwand sitzenden...

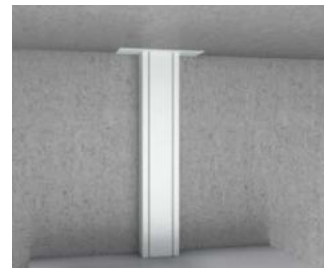

...oder Aufputz montierten Elektroverteilung...

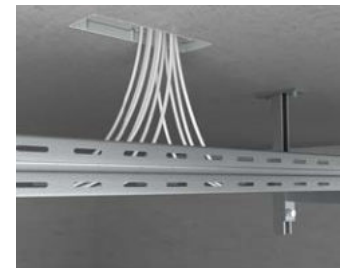

...sowie Leitungsführungssystemen.

Verarbeitungshinweise



Befestigung mittels KAISER System-Haftmagnet (Art.-Nr. 1299-69) bzw. KAISER System-Haftmagnet PLUS (Art.-Nr. 1299-70).



Befestigung mittels Heißkleber.

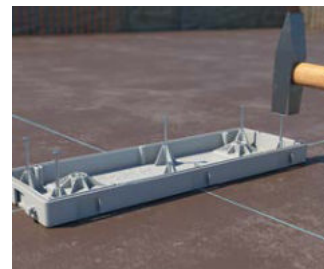

Befestigung mittels Stahlnägeln.



Bei Bedarf können mehrere Zentral-Übergangskästen aneinander gereiht werden.

Montage

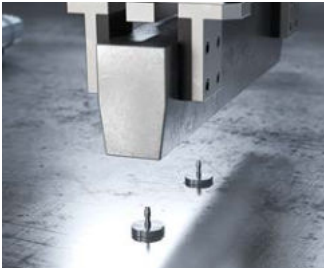

Die Befestigung des Zentral-Übergangskastens (Art.-Nr. 9914.10) für den Einsatz in automatisierten Fertigungsanlagen...

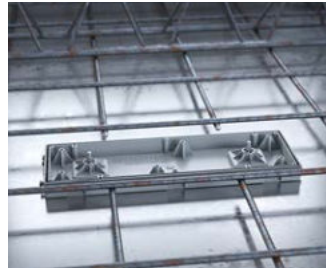

...erfolgt über die KAISER System-Haftmagnete (Art.-Nr. 1299-69 oder 1299-70).



Aufrasten des Zentral-Übergangskastens auf das Frontteil.



Nach dem Aushärten wird die Elementdecke ausgeschalt und für den Transport zur Baustelle vorbereitet.



Die benötigten Rohrein-führungen können mit dem KAISER Stufenbohrer (Art.-Nr. 1284-32)...



...oder mit Schraubendreher und Hammer geöffnet werden.



Die seitlichen Einführungen \varnothing 40 mm bis \varnothing 63 mm können mittels Lochsäge ausgebohrt werden.



Zahlreiche Einführungen für Rohre von \varnothing 20 mm bis \varnothing 63 mm.



Putzhaut mittel Hammer-schlag und gegebenenfalls mit Schraubendreher öffnen.



Bei Unterdeckenisolationen kann der Aufsatzrahmen (Art.-Nr. 9914.10.68) verwendet werden. Bei Bedarf mehrfach.



Für den sauberen Raumabschluss steht der Schraubendeckel aus Kunststoff (Art.-Nr. 9914.10.02) mit sechs mitgelieferten Schrauben zur Verfügung...



...oder der Nassdeckel aus Aluminium (Art.-Nr. 9914.10.03) mit eloxierter Oberfläche und sechs mitgelieferten rostfreien Schrauben.

Zentral-Übergangskasten

- Für System-Haftmagnet-, Klebe- oder Nagelbefestigung
- Rohreinführungen für Ø 20 mm, Ø 25 mm und Ø 32 mm an den langen Seiten, an den kurzen Seiten bis Ø 63 mm
- Die Rohreinführungen liegen oberhalb der ersten Bewehrungslage bzw. der Filigrandeckenoberseite

NEU



INNOVATION



Produkt-Film



Produkt-Daten

Länge x Breite x Tiefe	326 x 104 x 118 mm
Rohr-Kombieinführungen M20/25	24
Rohr-Kombieinführungen M25/32	6
Rohr-Kombieinführungen M40/50/63	2
Großflächige Ausbrechöffnungen	4
Anzahl Nägel	6
650 °C /	Ja / Ja
CE	Ja
Art.-Nr.	9914.10
Verpackung innen/Versand	- / 10
PG 130 Preis € / 100 ST	3.400,00

Schraub- und Nassdeckel ALU zum Zentral-Übergangskasten

NEU



INNOVATION

Länge x Breite x Höhe	330 x 120 x 5 mm	330 x 120 x 4 mm
Farbe	RAL 9010	-
Schrauben	6	6
Für Artikelnummer	9914.10	9914.10
850 °C /	Ja / Ja	-
CE	Ja	-
Art.-Nr.	9914.10.02	9914.10.03
Verpackung innen/Versand	- / 150	- / 50
PG 130 Preis € / 100 ST	935,00	5.500,00

Aufsatzrahmen zum Zentral-Übergangskasten

NEU



INNOVATION

Länge x Breite x Tiefe	308 x 98 x 45 mm
Für Artikelnummer	9914.10
850 °C /	Ja / Ja
CE	Ja
Art.-Nr.	9914.10.68
Verpackung innen/Versand	- / 5
PG 130 Preis € / 100 ST	2.130,00

Wand- und Deckenübergänge

Die neuen End- und Übergangsstüben, Wand- und Deckenkrümmen 30° und Wand- und Deckenübergänge 90° ermöglichen erstmals die automatisierte Positionierung und Befestigung von Rohranschlüssen in Beton-Fertigelementen. Die integrierte Aufnahme für den System-Haftmagneten (Art.-Nr. 1299-69) oder System-Haftmagneten PLUS (Art.-Nr. 1299-70) ermöglicht einen sicheren und schalungsbündigen Halt auf liegenden Stahlschalungen der in den Betonwerken verwendeten Umlaufanlagen. Darüber hinaus bieten die neuen Artikel alternative Möglichkeiten zur Befestigung an Schalungen. So können diese mittels Heißkleber, Stahlnägeln und sogar für den obenliegenden Einbau in massiven Wandelementen mittels Prefix® Universal-Auflager (Art.-Nr. 1261-00) befestigt werden.

- Aufnahme für System-Haftmagnet (Art.-Nr. 1299-69) und System-Haftmagnet PLUS (Art.-Nr. 1299-70) für den Einsatz in automatisierten Fertigungsanlagen
- Für die Rohrgrößen Ø 20 mm, Ø 25 mm und Ø 32 mm
- Alle End- und Übergangsstüben, Wand- und Deckenkrümmen 30° und Wand- und Deckenübergänge 90° sind miteinander kombinierbar
- Wiederverschließbarer Verschlussdeckel zum Schutz des Leerrohrsystems vor Beton bei obenliegendem Einbau, während des Transports und beim Aufstellen auf der Baustelle
- Signalborste und kräftige Farbgebung zum einfachen Wiederfinden in der Betonoberfläche
- Einfacher Leitungseinzug durch optimalen Krümmerradius
- 1-teilige Bauform, sofort einsatzbereit



Produkt-Film

Anwendungsbeispiele



Wand- und Decken-Übergänge mit Aufnahme für KAISER System-Haftmagneten (Art.-Nr. 1299-69) und System-Haftmagnet PLUS (Art.-Nr. 1299-70).



Wand- und Decken-Übergänge zur Befestigung mittels Heißkleber.



Für die Montage an der Arbeitsschalung - zwei stabile Nageldome mit Nagelvorfixierung ermöglichen den sicheren Halt an der Schalung mit Stahlnägeln.

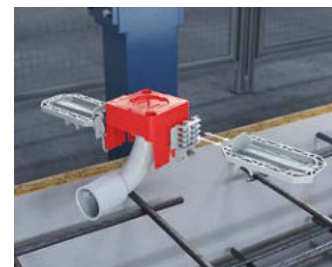

Prefix® Universal-Auflager (Art.-Nr. 1261-00) - Einfache und schnelle Verarbeitung bei obenliegenden Einbauten.

Verarbeitungshinweise



Wiederverschließbare Verschlussdeckel - Schutz vor Beton während des Transports und beim Aufstellen des Wandelements auf der Baustelle.

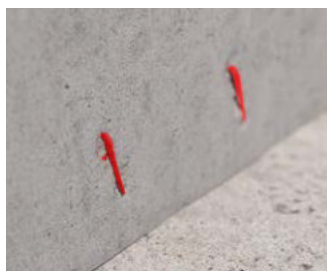

Signalborste - einfaches Wiederfinden der Übergänge in der Wandoberfläche.



Die neuen Krümmen verfügen über eine optimale Kombinierbarkeit und somit eine schnelle und exakte Verarbeitung.

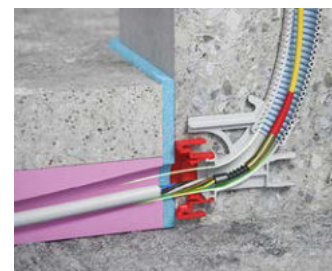

Die neuen Krümmen verfügen über einen optimalen Radius und somit ein flexibles Einziehen von Leitungen.

Verarbeitungshinweise - Vorkonfektionierung



Das B² Sortiment, bestehend aus Geräte-Verbindungs-dosen, Rohrkupplungen und Wand-Decken-Übergängen, ermöglicht eine komplette Vorkonfektionierung der Elektroinstallation. Hierzu...



...bieten die Rohrkupplung und Wand-Decken-Übergänge einen größtmöglichen Toleranzausgleich bei der Verwendung von starren Rohren.



Die geplanten Baugruppen für die jeweiligen Beton-Wandelemente können werksseitig passgenau und termingerecht vorkonfektioniert...



...und dann einfach und schnell auf dem Schaltisch in der Umlaufanlage positioniert werden, ohne den Fertigungsprozess unnötig zu belasten.

End- und Übergangsstülen

- Zum Verbinden von Rohren an Übergangsstellen
- Aufnahme für System-Haftmagnet (Art.-Nr. 1299-69) und System-Haftmagnet PLUS (Art.-Nr. 1299-70)
- Große Klebefläche
- Für obenliegenden Einbau in Massivwänden
- Mit Verschlussdeckel zum Schutz vor Fremdkörpern
- End- und Übergangsstülen und Wand- und Deckenkrümmer 30° kombinierbar
- Zwei Aufnahmen für Prefix®-System-zubehör
- Für alle Schalungsarten geeignet
- Zwei Nageldome



INNOVATION



Produkt-Daten

Länge x Breite x Tiefe	53 x 64 x 48 mm	53 x 64 x 48 mm	53 x 64 x 49 mm
DIN EN Rohr Ø	20 mm	25 mm	32 mm
Anzahl Teile	2	2	2
Art.-Nr.	1261-82	1261-83	1261-84
Verpackung innen/Versand	- / 100	- / 100	- / 100
PG 140 Preis € / 100 ST	313,00	433,00	433,00

Wand- und Deckenkrümmer 30°

- Zum Verbinden von Rohren an Übergangsstellen
- Aufnahme für System-Haftmagnet (Art.-Nr. 1299-69) und System-Haftmagnet PLUS (Art.-Nr. 1299-70)
- Große Klebefläche
- Für obenliegenden Einbau in Massivwänden
- Mit Verschlussdeckel zum Schutz vor Fremdkörpern
- End- und Übergangsstüben und Wand- und Deckenkrümmer 30° kombinierbar
- Zwei Aufnahmen für Prefix®-Systemzubehör
- Für alle Schalungsarten geeignet
- Zwei Nageldome



INNOVATION



Produkt-Daten

Länge x Breite x Tiefe	80 x 64 x 86,5 mm	81 x 64 x 86,5 mm	86 x 64 x 91 mm
DIN EN Rohr Ø	20 mm	25 mm	32 mm
Anzahl Teile	2	2	2
Art.-Nr.	1261-92	1261-93	1261-94
Verpackung innen/Versand	- / 100	- / 100	- / 100
PG 140 Preis € / 100 ST	385,00	505,00	505,00

Wand- und Deckenübergänge 90°

NEU

- Zum Verbinden von Rohren an Übergangsstellen
- Aufnahme für System-Haftmagnet (Art.-Nr. 1299-69) und System-Haftmagnet PLUS (Art.-Nr. 1299-70)
- Große Klebefläche
- Optimal geeignet für den Aufbau eines starren Leerrohrsystems
- Für obenliegenden Einbau in Massivwänden
- Mit Verschlussdeckel zum Schutz vor Fremdkörpern
- Kombinierbar mit End- und Übergangsstüben und Wand- und Deckenkrümmern 30°
- Zwei Aufnahmen für Prefix®-Systemzubehör
- Für alle Schalungsarten geeignet
- Zwei Nageldome



INNOVATION



Produkt-Daten

Länge x Breite x Tiefe	105 x 64 x 78 mm	105 x 64 x 80,5 mm	105 x 64 x 84 mm
DIN EN Rohr Ø	20 mm	25 mm	32 mm
Anzahl Teile	2	2	2
Art.-Nr.	1261-95	1261-96	1261-97
Verpackung innen/Versand	- / 100	- / 100	- / 100
PG 140 Preis € / 100	385,00	505,00	505,00

UNTERPUTZ

HOHLWAND

BETONBAU

EINBAUGEHÄUSE

BRANDSCHUTZ

STECKBAR/AUFPUTZ

CONNECTIVITY

KABELVERSCHR.

WERKZEUG

SERVICE

Prefix® Universal-Auflager



NEU

Das Prefix® Universal-Auflager ermöglicht die einfache und schnelle Verarbeitung der obenliegenden Elektro-Installation in massiven Wandelementen ohne Abstützung zum Stahlschaltisch. Das Auflager lässt sich einfach per Rastverbindung auf die benötigte Betondeckung einstellen und an die neuen End- und Übergangstüllen, Wand- und Deckenkrümmen 30° und Wand- und Deckenübergänge 90° per Rastverbindung anstecken. Die bisher üblichen und aufwändigen Eigenkonstruktionen aus Holzschnitten können somit entfallen, Störungen des weiteren Fertigungsprozesses gehören der Vergangenheit an und die Herstellung einer guten Wandoberflächenqualität wird uneingeschränkt gewährleistet.

- Für obenliegende Elektro-Installationen in vorgefertigten Massivwänden ohne Abstützung
- Mit integrierter Maßangabe, einfach einstellbar auf die gängigen Betondeckungen 20 mm, 25 mm, 30 mm oder 35 mm
- Großzügiger Toleranzausgleich zur Befestigung an der Bewehrung
- Vorfixierung durch Prefix®-Montagetechnik, beide Hände frei zur Befestigung mittels Rödeldraht

Verarbeitungshinweise

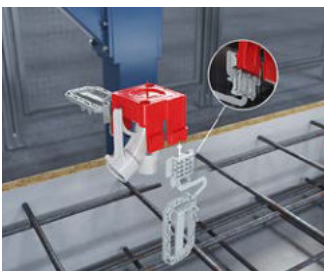

Die neuen Wand- und Decken-Übergänge für die Werksfertigung verfügen über je zwei gegenüberliegende stabile Aufnahmen für das Prefix® Universal-Auflager.



Anhand der Maßskala kann die benötigte Betondeckung schnell abgelesen und exakt eingestellt werden. Die Maßskala ist so abgestimmt, dass die Wand-Deckenübergänge minimal unterhalb der späteren Wandoberfläche liegen...

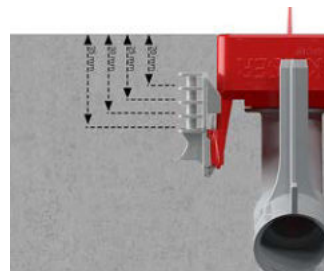

...und somit den weiteren Fertigungsprozess nicht stören. Die Signalborste hält die Position der Auslässe sichtbar in der Betonoberfläche.

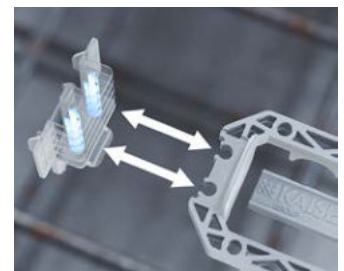

Die Prefix® Universal-Auflager verfügen über eine stabile Rastverbindung und können bei falscher Einstellung der Betondeckung wieder gelöst und erneut positioniert werden.

Prefix® Universal-Auflager

NEU

INNOVATION

- Für obenliegende Einbauten in vorgefertigten Massivwänden
- Ermöglicht die Befestigung an der Bewehrung
- Einstellbar auf Betondeckungen 20, 25, 30 oder 35
- Vorfixierung durch Prefix®-Montagetechnik
- Verwendbar für folgende Artikel:
- End- und Übergangstüllen / Art.-Nr. 1261-82/-83/-84
- Wand- und Deckenkrümmen 30° / Art.-Nr. 1261-92/-93/-94
- Wand- und Deckenübergänge 90° / Art.-Nr. 1261-95/-96/-97



Länge x Breite x Höhe	87 x 45 x 36 mm
Anzahl Teile	1
für Betonüberdeckungen	20, 25, 30, 35 mm
Art.-Nr.	1261-00
Verpackung innen/Versand	- / 350
PG 140 Preis € / 100 ST	186,00

Wand- und Decken-Übergang

Wand-Decken-Übergang für unterbrechungsfreie Rohrverbindungen und Auslässe für Wand und Decke. Der genaue Abstand zur Randschalung kann mit der integrierten Maßblase in 5 mm Schritten eingestellt und fixiert werden.

- Für sichere Rohr-Verbindungen an Beton-Fertigelementen
- Zum Einbau an die Randschalung
- Für starre und biegsame DIN EN Rohre Ø 25 mm
- Exakte Höhenfixierung durch integrierte Maßblase



Montage



Die genaue Platzierung wird über die Maßblase und Aufkleben an der Randschalung erreicht.



Der angespritzte Verschlussdeckel sichert die Öffnung vor Schmutz und Beton. Vor der Installation wird dieser einfach aufgehebelt.



In die saubere Installationsöffnung wird einfach das Rohr eingeführt.



Wandauslass einer vorgefertigten Wand als Übergang zu einer Filigrandecke.

Wand-Decken-Übergang

- zum Einbau an die Randschalung
- mit angespritzter Maßblase zum genauen Höheneinbau in 5 mm Schritten
- mit Verschlussdeckel zum Schutz vor Fremdkörpern



DIN EN Rohr Ø	25 mm
Art.-Nr.	1261-12
Verpackung innen/Versand	- / 100
PG 140 Preis € / 100 ST	398,00



Wand- und Decken-Übergang 90°

Wand-Decken-Übergang 90° für unterbrechungsfreie Rohrverbindungen und Auslässe in Wänden und Decken. Die 90° Krümmung vereinfacht das spätere Einziehen der Leitungen enorm.

- Für sichere Rohr-Verbindungen an Beton-Fertigelementen
- Zum Einbau an die Randschalung
- Für starre und biegsame DIN EN Rohre
- Obere Rohreinführung oberhalb der Filigrandecke, zur Verrohrung auf der Baustelle



Verarbeitungshinweis



Die 90°-Krümmung sorgt für saubere Übergänge und einfache Leitungsführung. Der Wand-Decken-Übergang wird einfach an der Randschalung aufgeklebt.



Die Rastnase zur Sicherung der gerillten Rohre mit Ø 20 oder Ø 25 mm.



Zwei integrierte Verschlussdeckel verhindern das Eindringen von Schmutz und Beton.



Wand-Decken-Übergang 90° in Verbindung mit dem Ovaltrichter.

Wand-Decken-Übergang 90°

- zum leichteren Einziehen der Leitungen durch 90°-Bogen
- zum Einbau an die Randschalung
- zur Aufnahme von starren und biegsamen DIN EN Rohren
- mit Verschlussdeckeln zum Schutz vor Fremdkörpern



DIN EN Rohr Ø	20 mm	25 mm
Art.-Nr.	1261-16	1261-14
Verpackung innen/Versand	- / 100	- / 100
PG 140 Preis € / 100 ST	262,00	398,00

Ovaltrichter

Der Ovaltrichter zur Vereinfachung beim exakten Zusammenfügen von vorgefertigten Betonelementen mit integrierten Installationsrohren. Er sorgt für die sichere Rohreinführung und bietet bei der Montage einen Toleranzausgleich von 1 cm bzw. 2 cm.

- Toleranzausgleich beim Zusammenfügen der Betonelemente
- Für industriell vorgefertigte Decken- und Wandelemente sowie Ortbeton
- Für sichere Verbindungen von Installationsrohren an Übergängen von Beton-Fertigelementen
- Zielsicheres Zusammenführen von Elektroinstallationsrohren
- Toleranzausgleich: 2 cm in Längsrichtung und 1 cm in Querrichtung



Toleranzausgleich beim Zusammenfügen der Betonelemente



Ausgleich in Längsrichtung ± 20 mm.

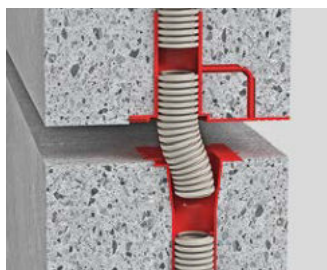

Ausgleich in Querrichtung ± 10 mm.



Wand-Decken-Übergang 90° in Verbindung mit dem Ovaltrichter.

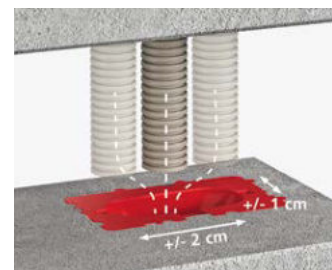

Großzügiger Ausgleich von Bautoleranzen.

Ovaltrichter

- zum einfachen Verbinden von DIN EN Rohren mit Toleranzausgleich bei Wand-Wand- und Wand-Decken-Übergängen
- zum Einbau an der Randschalung
- zur Aufnahme von starren und biegsamen DIN EN Rohren
- mit Verschlussdeckel zum Schutz vor Fremdkörpern

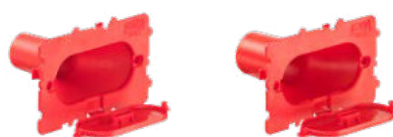

DIN EN Rohr Ø	20 mm	25 mm
Art.-Nr.	1261-42	1261-43
Verpackung innen/Versand	- / 100	- / 100
PG 140 Preis € / 100 ST	302,00	445,00



NEU

System Flat 45

Mit dem neuen System Flat 45 wird die Elektro-Installation in modularisierten, industriell produzierten Raumsystemen einfacher, flexibler und wirtschaftlicher. Die Geräte-, Geräte-Verbindungs- und Wandleuchten-Anschlussdose Flat 45 ist mit ihrer geringen Einbautiefe von 45 mm speziell auf die Werksfertigung von Komplettmodulen mit geringen Wandstärken abgestimmt. Zur sicheren Fixierung auf der Schalung mittels Spreizdübel, Niet und Gewindeschraube verfügen sie über Befestigungsmöglichkeiten an Front- und Rückseite. Eine exakte Positionierung an der Bewehrung mit Abstützung an dem rückseitigen Gegenlager zwischen den beiden Schalungsseiten wird durch spezielle Befestigungs- und Abstützelemente mit seitlichen Auslegern und Stützen für Wandstärken von 8 und 12 cm ermöglicht.

- Komplettes Sortiment, bestehend aus Gerätedose, Geräte-Verbindungsdose und Wandleuchten-Anschlussdose
- System-Einbautiefe 45 mm
- Robuste und betondichte Artikelausführung
- Geräte-Verbindungsdose mit großzügigem seitlichem Klemmraum
- Stabil kombinierbar über kompletten Dosenkörper im Normabstand 71 mm
- Komfortable Installation von vorverdrahteten Einbaugeräten bei Mehrfachkombinationen durch nachträglich ausbrechbaren Trennsteg

INNOVATION

Anwendungsbeispiele



Durch Einsatz des Universal-VDE-Deckel (Art.-Nr. 1184-90) lassen sich die Flat 45 Systemdosen als Verbindungs-dosen nutzen.



Durch die zentrale Leitungsführungsmöglichkeit des Universal-Feuchtraumdeckel (Art.-Nr. 1174-99) lassen sich Anbauleuchten sicher anschließen.



Dank der Rohrrübergangskupplung $\varnothing 32$ mm (Art.-Nr. 1263-32) lässt sich die Geräte-Verbindungsdose Flat 45 als Wallbox-Anschlussdose in ab 75-80 mm Wänden verwenden.



Die Wandleuchten-Anschlussdose Flat 45 bietet in Wände ab 50 mm Raum für 3 Anschlussklemmen und zugehörige Leitungen bzw. für den Anschluss einer Spielleuchte.



Die Befestigungs- und Abstützelemente Flat 45 für Wandstärken 6 bis 12 cm drücken die Dosenfront an die Arbeitsschalung und sorgt für eine sichere Positionierung.



Die Aufnahmen am Dosenrückteil der Flat 45 Systemdosen dienen in 50 mm Wänden zur rückseitigen Abstützung zur Schalung und verhindern ein Kippeln der Dose bei rückseitiger Befestigung.

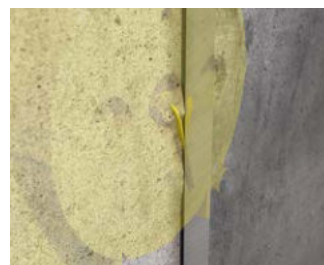

Die Signalborste an den Frontteilen der Flat 45 Systemdosen legt sich beim Abwandern der Schalung an diese an und hält die Position dieser in der Wandoberfläche sichtbar.

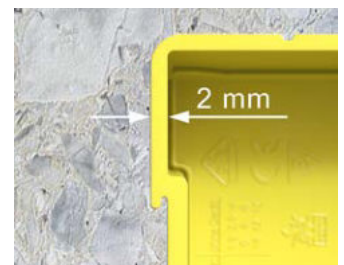

Die robuste Ausführung der Flat 45 Systemdosen mit einer Wandstärke von 2 mm hält diese auch bei höchsten Belastungen sicher in Form.

Gerätedose Flat 45

- für den Einsatz in Wänden ab 5 cm
- Anstecken der Befestigungs- und Abstützelemente Flat 45 durch Druckknopf-Verbindung
- 1-teilig mit angespritztem Rückteil
- Norm-Kombinationsabstand 71 mm
- mit 4 Schraubdomen

NEU

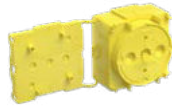

INNOVATION



Produkt-Daten

Länge x Breite x Tiefe	81 x 73,4 x 45 mm
Auslassöffnung Ø	60 mm
Markierungen für Leitungen und Kabel bis Ø 25 mm	6
Anzahl Teile	1
	Ja
Art.-Nr.	1256-01
Verpackung innen/Versand	- / 100
PG 130 Preis € / 100 ST	309,00

Geräte-Verbindungsdose Flat 45

- für den Einsatz in Wänden ab 5 cm
- mit seitlichem Klemmraum
- Anstecken der Befestigungs- und Abstützelemente Flat 45 durch Druckknopf-Verbindung
- 1-teilig mit angespritztem Rückteil
- Norm-Kombinationsabstand 71 mm
- mit 4 Schraubdomen

NEU



INNOVATION



Produkt-Daten

Länge x Breite x Tiefe	106 x 73,4 x 45 mm
Auslassöffnung Ø	60 mm
Markierungen für Leitungen und Kabel bis Ø 25 mm	6
Anzahl Teile	1
	Ja
Art.-Nr.	1266-01
Verpackung innen/Versand	- / 100
PG 130 Preis € / 100 ST	391,00

Wandleuchten-Anschlussdose Flat 45

- für den Einsatz in Wänden ab 5 cm
- Anstecken der Befestigungs- und Abstützelemente Flat 45 durch Druckknopf-Verbindung
- 1-teilig mit angespritztem Rückteil

NEU



INNOVATION



Produkt-Daten

Länge x Breite x Tiefe	81 x 73,4 x 45 mm
Auslassöffnung Ø	35 mm
Markierungen für Leitungen und Kabel bis Ø 25 mm	6
Anzahl Teile	1
	Ja
Art.-Nr.	1246-01
Verpackung innen/Versand	- / 100
PG 130 Preis € / 100 ST	309,00

Befestigungs- und Abstützelement Flat

NEU

INNOVATION



Produkt-Daten

- Für die Wandstärken 8 cm und 12 cm
- Seitliche Ausleger zur Positionierung und Befestigung an der Bewehrung
- Rückseitige Abstützung zum Verspannen zwischen den Schalungen
- Exaktes Kürzen auf andere Wandstärken durch integrierte Maßangabe
- Anstecken der Befestigungs- und Abstützelemente Flat 45 durch Druckknopf-Verbindung
- Verwendbar für folgende Artikel:
- Gerätedose Flat 45 | Art.-Nr. 1256-01
- Geräte-Verbindungsdose Flat 45 | Art.-Nr. 1266-01
- Wandleuchten-Anschlussdose Flat 45 | Art.-Nr. 1246-01



Länge x Breite x Tiefe	121,7 x 60 x 53 mm	121,7 x 60 x 93,3 mm
Anzahl Teile	1	1
Für Wandstärke	8 cm	12 cm
Art.-Nr.	1256-08	1256-12
Verpackung innen/Versand	- / 150	- / 100
PG 130 Preis € / 100 ST	77,10	77,10

Spreizdübel

- zur schnellen Befestigung an Stahlschalungen
- 1-teilig aus Kunststoff
- für Dosen, Kästen, Tüllen usw.
- erforderliches Bohrloch Ø 5,5 mm



Durchmesser	5,5 mm
Art.-Nr.	1217-02
Verpackung innen/Versand	500 / 2500
PG 130 Preis € / 100 ST	33,90

Haftmagnet

- zur Klemmbefestigung in der Dose
- zur stoßsicheren Befestigung der Geräte-Verbindungs-dosen in liegender Schalung
- Haftkraft 900 N (90 kg)
- Magnet bleibt nach dem Entschalen auf dem Schaltisch
- Zentrier-einrichtung für die lagerichtige Positionierung bei automatisierter Fertigung



Art.-Nr.	1261-81
Verpackung innen/Versand	- / 5
PG 140 Preis € / 100 ST	20.500,00

Internationale Produkte

Für internationale Projekte bieten wir eine vielfältige Auswahl an Produkten, welche die jeweils nationalen Normen und Vorschriften erfüllen.

- Maße und Zulassungen entsprechend der nationalen Normen
- Passende Einbau-Werkzeuge
- Vielfältige Kombinationsmöglichkeiten



Zentral-Deckendose MD-CD80R

- Zum werksseitigen Einbau
- Aufnahme für System-Haftmagnet (Art.-Nr. 1299-69) und System-Haftmagnet PLUS (Art.-Nr. 1299-70)



Tiefe	85 mm
Auslassöffnung Ø	80 mm
Kombirohreinführung für Rohre Ø 16 mm / Ø 19 mm	8
Höhe der Rohreinführungen	60 mm
Anzahl Teile	2
Art.-Nr.	AT1032
Verpackung innen/Versand	- / 54
PG 130 Preis € / 100 ST	850,00

Zentral-Deckendose MD-CD100R

- Zum werksseitigen Einbau
- Aufnahme für System-Haftmagnet (Art.-Nr. 1299-69) und System-Haftmagnet PLUS (Art.-Nr. 1299-70)



Tiefe	105 mm
Auslassöffnung Ø	80 mm
Kombirohreinführung für Rohre Ø 16 mm / Ø 19 mm	8
Höhe der Rohreinführungen	80 mm
Anzahl Teile	2
Art.-Nr.	AT1036
Verpackung innen/Versand	- / 36
PG 130 Preis € / 100 ST	1.830,00

UNTERPUTZ

HOHLWAND

BETONBAU

EINBAUGEHÄUSE

BRANDSCHUTZ

STECKBAR / AUFPUTZ

CONNECTIVITY

KABELVERSCHR.

WERKZEUG

SERVICE



Einbaugehäuse für Betonbau

- Freiraum für Leuchten und Lautsprecher in Betondecken und -wänden
- Modular und flexibel für alle Einbaudurchmesser und Einbautiefen
- Für Ortbeton und Werksfertigung
- Optional für Sichtbeton
- Werkzeuglose Kombieführung für Rohre M20/M25 – wiederverschließbar
- Optimales Thermomanagement durch maximale Kontaktoberfläche zum Beton
- Formstabil, belastbar – einfach zu verarbeiten
- Alle Gehäuse sind mit und ohne Tunnel verfügbar
- Gehäuse und Frontteile werden kraftschlüssig und stabil miteinander verrastet und lassen sich auch nachträglich noch frei ausrichten
- Signaldeckel Ø 68 mm, Ø 75 mm und Ø 80 mm zum Schutz der Einbauöffnungen vor Putzmaterialien.







Einbaugehäuse für Wände und Decken





- Freiraum für Leuchten und Lautsprecher
- Vermeiden die latente Brandgefahr
- Nachweislich, dauerhafter Erhalt der Luftdichtheit nach DIN 18015-5 bzw. DIN 4102-7
- Systeme für Neubau und Sanierung





Brandschutzgehäuse

- Sichere, zertifizierte Brandschutzgehäuse für Einbauleuchten und Lautsprecher in Brandschutzdecken.
- Integrierter Dämmschichtbildner erhält in Brandschutzdecken die Feuerwiderstandsklasse F30 (EI30) der Decke.
- Sie verhindern das Ausbreiten von Feuer und Rauch und sichern so Fluchtwege
- Geeignet für Brandbeanspruchung von oben und unten

Betonbau				
	HaloX® 100	HaloX® 100 Multirohreinführung	HaloX® 180	HaloX® 250
				
	S. 246	S. 246	S. 246	S. 246
Einbaumaße Leuchte, Lautsprecher				
max. Einbaudurchmesser Leuchte/Lautsprecher	100 mm	100 mm	180 mm	250 mm
max. Einbautiefe (ET) Leuchte/Lautsprecher	110 mm	110 mm	110 mm	110 mm
Einsatz in Sichtbeton	•	•	•	•
Für universelle Einbaumaße	•	•	•	•
Rohreinführung bis M40	-	•	-	-
Einbauvariante				
Deckeneinbau	•	•	•	•
Wandeinbau	•	•	•	•
Betonierverfahren				
Ortbeton	S. 248	S. 248	S. 248	S. 248
Werksfertigung	-	-	S. 261	S. 261

Wände und Decken					
	ThermoX® LED für starre und schwenkbare LED-Einbauleuchten	ThermoX® für Halogenstrahler und LED-Leuchten	Abstandhalter für Leuchten, Lautsprecher, Präsenzmelder, etc.	EnoX® für Halogenstrahler, LED-Leuchten und Displays	Einbaugehäuse ThermoX® Iso + für LED Leuchten bis 8 Watt
					
	S. 266	S. 270	S. 273	S. 268	S. 68
Produktdetails					
Installation unterhalb der luftdichten Ebene	•	•	•	•	-
Installation innerhalb der luftdichten Ebene	•	•	-	•	-
Installation in der gedämmten Ebene	-	-	-	-	•
Gehäusehöhe	70/95 mm	90 mm	40 - 100 mm	60 mm	100 - 160 mm
Einbaudurchmesser Leuchte/Lautsprecher	70/81 mm	max. 86 mm	68 - 80 mm	max. 120 mm	max. 86 mm
max. Einbautiefe (ET) Leuchte/Lautsprecher	60/85 mm	65/70 mm	95 mm	57 mm	70 - 130 mm
Einbauvarianten					
nachträglicher Einbau	•	•	•	-	-
Wandeinbau	-	-	-	•	-
Deckeneinbau	•	•	•	•	•

Brandschutz		
	FlamoX® – für Leuchten und Lautsprecher	
		
	S. 303	S. 303
Einbaumaße Leuchten, Lautsprecher		
max. Einbaudurchmesser Leuchte/Lautsprecher	100 mm	180 mm
Für universelle Einbaumaße	•	•
max. Einbautiefe (ET) Leuchte/Lautsprecher	100 mm	150 mm
Einbauvarianten		
nachträglicher Einbau	•	•
in selbstständigen Unterdecken EI30 / F30	•	•
Montage ohne zusätzliche Abhängung	•	•
Montage ohne zusätzliche Brandschutzmaterialien oder Dichtmassen	•	•

UNTERPUTZ
 HOHLWAND
 BETONBAU
 EINBAUGEHÄUSE
 BRANDSCHUTZ
 STECKBAR/AUFPUTZ
 CONNECTIVITY
 KABELVERSCHR.
 WERKZEUG
 SERVICE

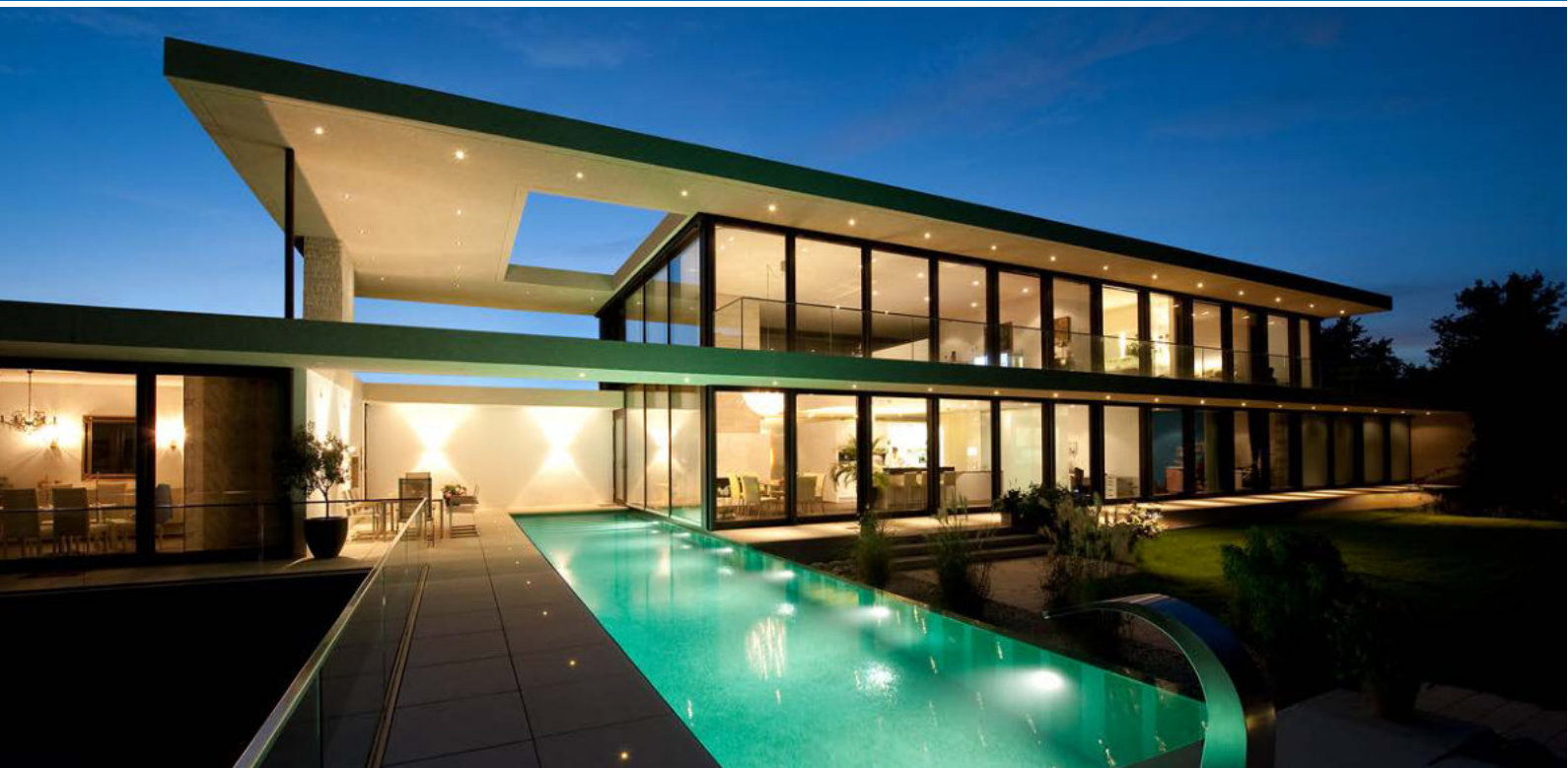

HaloX®

Freiraum für Planung, Installation und Ambiente.

Ein System für alle Fälle



HaloX® für Ortbeton

Das modulare Gehäusesystem für Decken und Wände steht in 3 unterschiedlichen Gehäusegrößen mit festen oder variablen Einbaudurchmessern bis 250 mm auch für Sichtbeton-Anforderungen zur Verfügung.

S. 247



HaloX® für Werksfertigung

Das Gehäusesystem für Decken und Wände steht in 2 unterschiedlichen Gehäusegrößen mit festen oder variablen Einbaudurchmessern bis 250 mm (bis 210 mm mit Toleranzausgleich) zur Verfügung.

S. 260



HaloX® für die nachträgliche Installation

HaloX® für die nachträgliche Installation von Einbaugehäusen in Plattendecken und Massivdecken. Nach Erstellung einer Kernbohrung lassen sich die Gehäuse entsprechend der Deckenstärke erweitern.

S. 257

Ein System für alle Fälle - für die Verarbeitung im Ortbeton lassen sich die Frontteile mit Nägeln auf der Arbeitsschalung befestigen. Zur Befestigung an der Gegenschalung stehen Prefix®-Montagesets zur Verfügung. In der Werksfertigung können die Gehäuse mit einer Klebe- oder Magnetbefestigung verarbeitet werden.



Kombinationseinführung für Rohre M20/M25 – werkzeuglose Öffnungstechnik mit sicherer Rohrrückhaltung und Tiefenanschlag, ohne dass ein innseitiges Kürzen der Rohre erforderlich ist. Wiederbelegbar bei Installationsänderungen oder Fehlbelegungen.



Druckstabiler Tunnel zur Aufnahme von Betriebsgeräten. Minimaler Eingriff in die Statik – keine Bewehrungsschnitte im Tunnelbereich erforderlich.

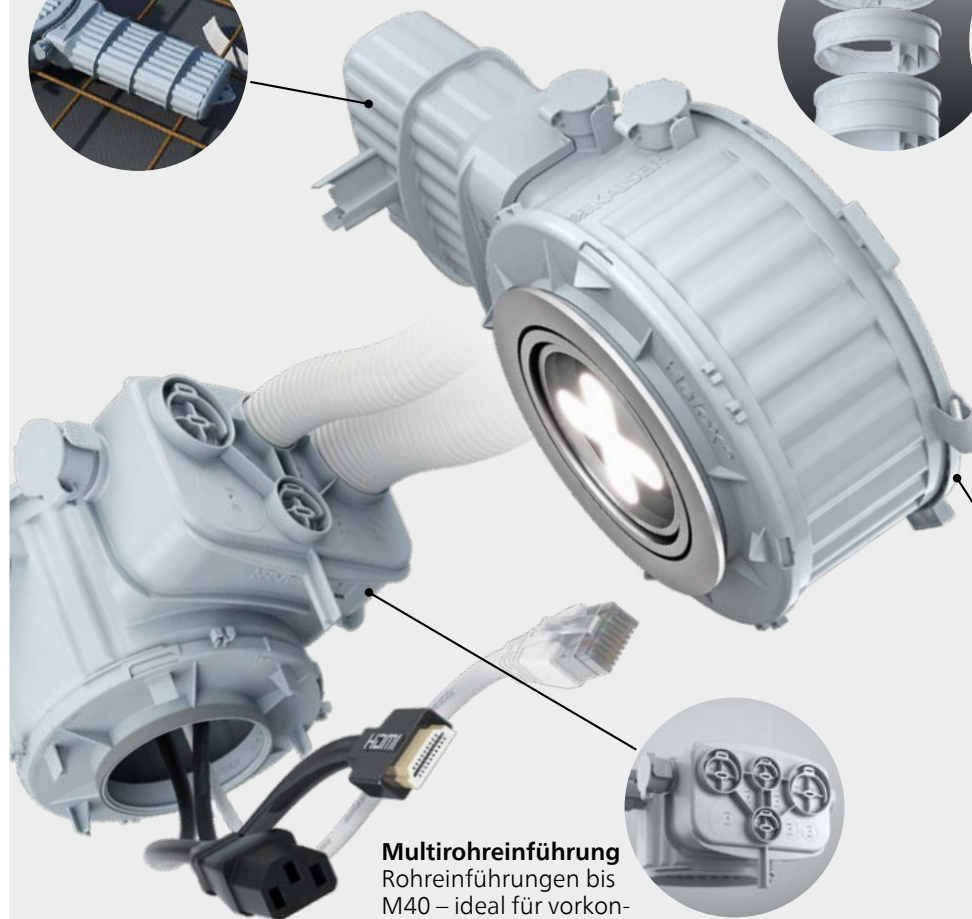

Multirohreinführung
Rohreinführungen bis M40 – ideal für vorkonfektionierte Kabel.



Durchgängiges Gehäusesystem – modular, flexibel für Leuchten und Lautsprecher in allen Höhen und mit Einbaudurchmesser bis 250 mm auch für Sichtbeton-Anforderungen.

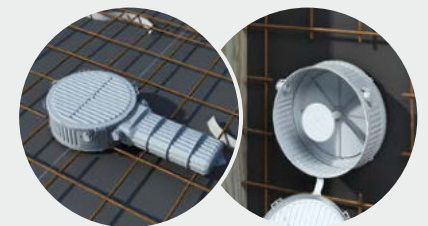

Für Decken und Wände

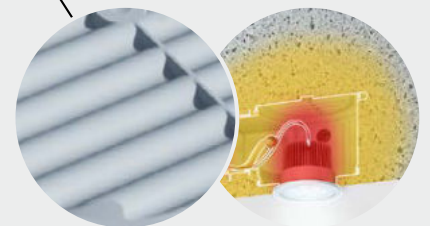

Wellenförmiges Oberflächenprofil sorgt für maximale Gehäuseoberfläche zur optimalen Wärmeableitung über den Beton.

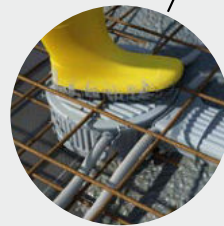
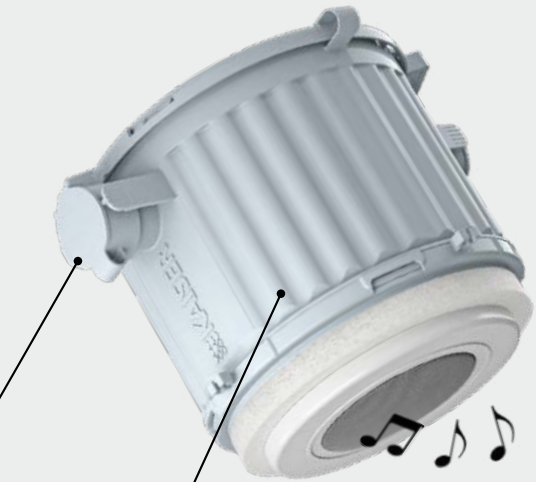

Formstabil und belastbar. Kompaktes Gehäuse mit stabilisierendem Wellenprofil sorgt für die notwendige Stabilität während des Betoniervorganges – auch bei extremer Belastung.

UNTERPUTZ

HOHLWAND

BETONBAU

EINBAUGEHÄUSE

BRANDSCHUTZ

STECKBAR / AUFPUTZ

CONNECTIVITY

KABELVERSCHR.

WERKZEUG

SERVICE



Beton-Einbaugehäuse HaloX®

Das neue Gehäusesystem HaloX® schafft Freiraum für neues Licht und die Beschallung in Betondecken und -wänden. Modular aufgebaut, formstabil und belastbar bietet HaloX® sicheren Einbauraum. Runde, quadratische oder universelle Frontteile erlauben den Einbau von Leuchten und Lautsprechern für Einbaudurchmesser bis 250 mm. Optionale Verlängerungsringe schaffen Platz bei größeren Einbautiefen. Die werkzeuglose Öffnungstechnik mit Kombinationseinführung für Rohre M20/M25 lässt sich schnell öffnen und ist selbst bei Fehlbelegung einfach wieder zu verschließen. Sie bietet eine sichere Rohrrückhaltung mit Tiefenanschlag.

- Für Ortbeton und Werksfertigung - für Wand und Decke
- Für Leuchten und Lautsprecher mit Einbaudurchmesser bis 250 mm
- Alle Gehäuse mit und ohne Tunnel verfügbar
- Werkzeuglose Öffnungstechnik für Rohre M20/M25
- Optimales Thermomanagement aufgrund maximaler Kontaktfläche zum Beton
- Minimaler Eingriff in die Statik - keine Bewehrungsschnitte im Tunnelbereich erforderlich



Temperaturmanagement für HV LED- und NV-LED-Leuchten



230V LED-Einbauleuchte mit 68 mm Einbaudurchmesser.

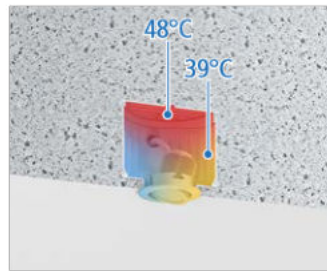

Temperaturprofil 230V LED-Einbauleuchte max. 20 W.



NV LED-Leuchte Einbaudurchmesser 140 mm.

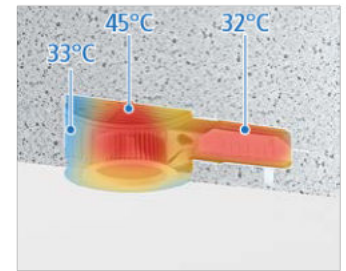

Temperaturprofil NV LED-Leuchte max. 35 W.

Temperaturmanagement für HV-Halogen- und TC-Leuchten



230V-Einbauleuchte mit 100 mm Einbaudurchmesser.

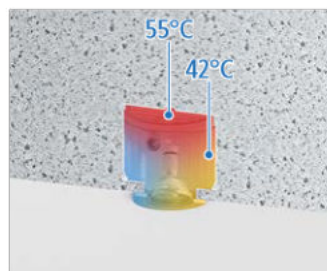

Temperaturprofil HV-Halogen-Leuchte max. 75 W (230 V).



Einbaudownlight TC-TEL 2 x 26W mit Einbaudurchmesser 215 mm.

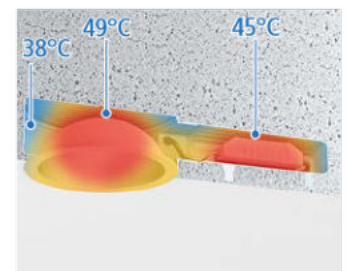

Temperaturprofil Einbaudownlight TC-TEL mit 2 x 26 W.

Systemübersicht HaloX® für Ortbeton

1 Einbauraum für Leuchten / Lautsprecher und Betriebsgeräte

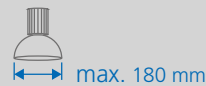
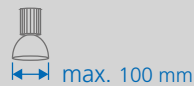

ohne Zusatzraum für Betriebsgeräte



HaloX® 100
1281-00
S. 249



HaloX® 180
1282-00
S. 249



HaloX® 250
1283-00
S. 249



Zusatzraum für Betriebsgeräte



bis max. 150 x 90 x 50 mm*

HaloX® 100 mit Tunnel 190
1281-30
S. 249



HaloX® 180 mit Tunnel 190
1282-30
S. 249



Zusatzraum für größere Betriebsgeräte



bis max. 280 x 90 x 50 mm*

HaloX® 100 Multirohr-einführung
1281-15
S. 250



HaloX® 180 mit Tunnel 325
1282-40
S. 249



HaloX® 250 mit Tunnel 325
1283-40
S. 249



* die max. Maße für Betriebsgeräte sind in Abhängigkeit zur Einbauöffnung zu prüfen

2 Einbaudurchmesser Leuchte/Lautsprecher



rund
• Frontteile rund
• Frontteile rund (**Sichtbeton**)

Ø 68 - 100 mm
S. 250

Ø 100 - 180 mm
S. 252

Ø 180 - 250 mm
S. 253

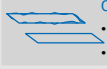

quadratisch
• Frontteile quadratisch
• Frontteile quadratisch (**Sichtbeton**)

68x68 - 75x75 mm
S. 251

–

–



universell
• Universalfrontteil Kunststoff (a)
• bzw. Mineralfaserplatte (b)

Ø max. 100 mm
S. 251

Ø max. 180 mm
S. 252

Ø max. 250 mm
S. 253



spezifisch
individuelle Styropor Formteile
(optional für **Sichtbeton**)

S. 256

S. 256

S. 256

3 Einbautiefe



Einbauhöhe
> 110 mm



Verlängerungsringe 10/25/50 mm

1281-21/25/50 | S. 254/258/259



Verlängerungsringe 25/50 mm

1282-25/50 | S. 254/265



Verlängerungsringe 25/50 mm

1283-25/50 | S. 254/265

4 Zubehör



Wandeinbau in stehender Schalung



Prefix® Montageset für die Befestigung an der Bewehrung
1299-65 | S. 254

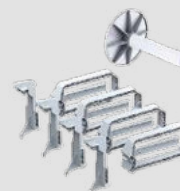

Wandeinbausatz für den Einbau in stehender Schalungen
1299-60...64 | S. 254

Prefix® Montageset für die Befestigung an der Bewehrung
1299-66 | S. 254

Problemloses Auffinden nach dem Verputzen



Signaldeckel

1281-31...33 | S. 255/264

Beton-Einbaugehäuse HaloX® (Ortbeton)



Für die Verarbeitung im Ortbeton ist das formstabile HaloX®-System modular aufgebaut. Drei Gehäusedurchmesser mit einer Vielzahl an runden, quadratischen sowie universellen Frontteilen ermöglichen die Integration von Leuchten und Lautsprechern bis zu einem Einbaudurchmesser von 250 mm – auch bei Sichtbeton. Mit Tunnel bietet das System ausreichend Raum für die Aufnahme von Betriebsgeräten, z. B. LED-Treiber. Optionale Verlängerungsringe dienen der Vergrößerung der Einbautiefe. Alle Frontteile sind feuchtigkeitsabweisend und können bereits vor dem Verlegen der ersten Bewehrung exakt positioniert und aufgenagelt werden. Gehäuse und Frontteile werden kraftschlüssig und stabil miteinander verrastet und lassen sich auch nachträglich noch frei ausrichten. Durch die werkzeuglose Öffnungstechnik mit Kombinationseinführung M20/M25 können Rohre einfach und schnell eingeführt werden und selbst bei Fehlbelegung lässt sich die Einführung einfach wieder verschließen. Sie bietet eine sichere Rohrrückhaltung mit Tiefenanschlag, so dass ein nachträgliches innenseitiges Kürzen der Rohre entfällt. Nach dem Vergießen lassen sich Frontteile mit definiertem Einbaudurchmesser durch einen gezielten Hammerschlag öffnen. Die Frontteile für universelle Öffnungsmaße können flächig an- oder überspachtelt werden. Anschließend erfolgt die Erstellung der gewünschten Installationsöffnung mit herkömmlichen Fräsworkzeugen, z. B. PROFI Fräser.

- Für Decken und Wände
- Gehäuse und Frontteile werden kraftschlüssig und stabil miteinander verrastet und lassen sich auch nachträglich noch frei ausrichten
- Alle Gehäusegrößen mit und ohne Tunnel verfügbar
- Werkzeuglose Öffnungstechnik für Rohre M20/M25
- Optimales Thermomanagement aufgrund maximaler Kontaktfläche zum Beton
- Minimaler Eingriff in die Statik – keine Bewehrungsschnitte im Tunnelbereich erforderlich



Anwendungsbeispiele



Die Kombirohreinführung lässt sich einfach per Handkraft öffnen. Bei Bedarf können bereits geöffnete Rohreinführungen einfach wieder geschlossen werden.



Das flache Frontteil (20 mm) liegt unterhalb der unteren Bewehrungslage, behindert somit die weiteren Folgegewerke nicht und kann anhand der Mittenkennzeichnung exakt ausgerichtet werden.



Die Kombirohreinführung bietet einen sicheren Anschluss für ummantelte sowie für nicht ummantelte Rohre und ist individuell nutzbar für die Rohrgrößen Ø 20 mm oder Ø 25 mm. Sie bietet eine hohe Auszugssicherheit und macht durch den integrierten Tiefenanschlag das nachträgliche innenseitige Kürzen der Rohre überflüssig.



Alle HaloX® Einbaugehäuse sind stabil ausgeführt und werden den rauen Anforderungen auf der Baustelle und im Betonwerk gerecht.

HaloX® 100 / 180 / 250 (Ortbeton)

- werkzeuglose Kombinationseinführung für Rohre M20/M25
- Rohreinführungsbegrenzung zur Vermeidung innenseitiger Rohrkürzung



Produkt-Film



Produkt-Daten



System	HaloX® 100	HaloX® 180	HaloX® 250
Einbaudurchmesser Leuchte / Lautsprecher	0-100 mm	0-180 mm	0-250 mm
Max. Einbautiefe Leuchte / Lautsprecher	110 mm	110 mm	110 mm
Lampenleistung LED max.	20 Watt	35 Watt	45 Watt
Lampenleistung NV/HV/TC max.	50 Watt	75 Watt	100 Watt
Gehäusedurchmesser Ø	130 mm	210 mm	280 mm
Tiefe inkl. Frontteil	120 mm	120 mm	120 mm
Kombinationseinführung für Rohre M20/M25	2	2	2
Art.-Nr.	1281-00	1282-00	1283-00
Verpackung innen/Versand	- / 10	- / 10	- / 10
PG 150 Preis € / 100 ST	1.160,00	2.050,00	7.020,00

HaloX® 100 / 180 / 250 mit Tunnel (Ortbeton)

- werkzeuglose Kombinationseinführung für Rohre M20/M25
- Rohreinführungsbegrenzung zur Vermeidung innenseitiger Rohrkürzung
- keine Bewehrungsschnitte im Tunnelbereich



Produkt-Film



Produkt-Daten



System	HaloX® 100	HaloX® 180	HaloX® 180	HaloX® 250
Einbaudurchmesser Leuchte / Lautsprecher	0-100 mm	0-180 mm	0-180 mm	0-250 mm
Max. Einbautiefe Leuchte / Lautsprecher	110 mm	110 mm	110 mm	110 mm
Lampenleistung LED max.	20 Watt	35 Watt	35 Watt	45 Watt
Lampenleistung NV/HV/TC max.	50 Watt	75 Watt	75 Watt	100 Watt
Gehäusedurchmesser Ø	130 mm	210 mm	210 mm	280 mm
Tiefe inkl. Frontteil	120 mm	120 mm	120 mm	120 mm
Tunnel Länge	190 mm	190 mm	325 mm	325 mm
Tunnel Breite	140 mm	140 mm	140 mm	140 mm
Tunnel Höhe	85 mm	85 mm	85 mm	85 mm
Kombinationseinführung für Rohre M20/M25	4	4	4	4
Art.-Nr.	1281-30	1282-30	1282-40	1283-40
Verpackung innen/Versand	- / 10	- / 10	- / 10	- / 10
PG 150 Preis € / 100 ST	2.850,00	4.160,00	4.590,00	7.860,00



HaloX® 100 Multirohreinführung

- 4 Kombinationseinführungen M20/M25 mit werkzeugloser Öffnungstechnik
- Multirohreinführungen bis M40 mit integrierter Rohrrückhaltung
- Minimaler Eingriff in die Statik – keine Bewehrungsschnitte
- Formstabil, belastbar, einfach zu verarbeiten
- Mit allen HaloX® 100 Frontteilen verwendbar



Einbaudurchmesser Leuchte / Lautsprecher	0-100 mm
Max. Einbautiefe Leuchte / Lautsprecher	110 mm
Lampenleistung LED max.	20 Watt
Lampenleistung NV/HV/TC max.	50 Watt
Gehäusedurchmesser Ø	130 mm
Tiefe inkl. Frontteil	120 mm
Kombinationseinführung für Rohre M20/M25	6
Kombinationseinführung für Rohre M25/M32	1
Kombinationseinführung für Rohre M32/M40	1
Leitungseinführungen bis Ø 16 mm	4
Leitungseinführungen bis Ø 32 mm	1
Art.-Nr.	1281-15
Verpackung innen/Versand	- / 10
PG 150 Preis € / 100 ST	2.220,00

HaloX® 100 Frontteile

- passend zu Gehäuse mit Art.-Nr. 1281-XX und 1290-30
- Verwendbar mit Signaldeckel



Einbaudurchmesser Leuchte / Lautsprecher	Leuchtenblende min. Ø	Art.-Nr.	Verpackung innen/Versand	PG	Preis € / 100 ST
68 mm	75 mm	1281-01	- / 10	150	700,00
75 mm	82 mm	1281-02	- / 10	150	700,00
80 mm	87 mm	1281-03	- / 10	150	700,00
85 mm	92 mm	1281-04	- / 10	150	700,00
90 mm	97 mm	1281-05	- / 10	150	700,00
95 mm	102 mm	1281-06	- / 10	150	700,00
100 mm	107 mm	1281-07	- / 10	150	700,00

HaloX® 100 Frontteile für Sichtbeton

- in Sichtbetonausführung
- Elastomerdichtung mit flexibler Dichtkante
- verhindert Unterfließen mit Beton, vermeidet Verfärbungen und Aussandungen
- für exakte Abschlüsse bei Sichtbeton ohne weiteres Nacharbeiten
- passend zu Gehäuse mit Art.-Nr. 1281-XX und 1290-30



Einbaudurchmesser Leuchte / Lautsprecher	Leuchtenblende min. Ø	Art.-Nr.	Verpackung innen/Versand	PG	Preis € / 100 ST
68 mm	80 mm	1281-61	- / 8	150	1.540,00
75 mm	87 mm	1281-62	- / 8	150	1.540,00
80 mm	92 mm	1281-63	- / 8	150	1.760,00
85 mm	97 mm	1281-64	- / 8	150	1.760,00
90 mm	102 mm	1281-65	- / 8	150	1.880,00
95 mm	107 mm	1281-66	- / 8	150	1.880,00
100 mm	112 mm	1281-67	- / 8	150	1.920,00

HaloX® 100 Frontteile, quadratisch

- passend zu Gehäuse mit Art.-Nr. 1281-XX und 1290-30



Einbaudurchmesser Leuchte / Lautsprecher	68 x 68 mm	75 x 75 mm
Leuchtenblende min.	75 x 75 mm	82 x 82 mm
Art.-Nr.	1281-08	1281-09
Verpackung innen/Versand	- / 10	- / 10
PG 150 Preis € / 100 ST	700,00	700,00

HaloX® 100 Frontteile, quadratisch für Sichtbeton

- in Sichtbetonausführung
- Elastomerdichtung mit flexibler Dichtkante
- verhindert Unterfließen mit Beton, vermeidet Verfärbungen und Aussandungen
- passend zu Gehäuse mit Art.-Nr. 1281-XX und 1290-30



Einbaudurchmesser Leuchte / Lautsprecher	68 x 68 mm	75 x 75 mm
Leuchtenblende min.	80 x 80 mm	87 x 87 mm
Art.-Nr.	1281-68	1281-69
Verpackung innen/Versand	- / 8	- / 8
PG 150 Preis € / 100 ST	1.670,00	1.750,00

HaloX® 100 Universelle Frontteile

- passend zu Gehäuse mit Art.-Nr. 1281-XX und 1290-30
- Verwendbar mit Signaldeckel



Einbaudurchmesser Leuchte / Lautsprecher	0-100 mm	0-100 mm
Universal-Kunststoffplatte	Ja	-
Universal-Mineralfaserplatte	-	Ja
Art.-Nr.	1281-10	1281-11
Verpackung innen/Versand	- / 10	- / 8
PG 150 Preis € / 100 ST	1.340,00	2.220,00

UNTERPUTZ

HOHLWAND

BETONBAU

EINBAUGEHÄUSE

BRANDSCHUTZ

STECKBAR/AUFPUTZ

CONNECTIVITY

KABELVERSCHR.

WERKZEUG

SERVICE

HaloX® 180 Frontteile

· passend zu Gehäuse mit Art.-Nr. 1282-XX



Einbaudurchmesser Leuchte / Lautsprecher	Leuchtenblende min. Ø	Art.-Nr.	Verpackung innen/Versand	PG	Preis € / 100 ST
100 mm	107 mm	1282-01	- / 10	150	957,00
110 mm	117 mm	1282-02	- / 10	150	957,00
125 mm	132 mm	1282-03	- / 10	150	957,00
145 mm	152 mm	1282-04	- / 10	150	957,00
160 mm	167 mm	1282-05	- / 10	150	957,00
180 mm	187 mm	1282-06	- / 10	150	957,00

HaloX® 180 Frontteile für Sichtbeton

· passend zu Gehäuse mit Art.-Nr. 1282-XX



Einbaudurchmesser Leuchte / Lautsprecher	Leuchtenblende min. Ø	Art.-Nr.	Verpackung innen/Versand	PG	Preis € / 100 ST
100 mm	112 mm	1282-61	- / 10	150	2.170,00
110 mm	122 mm	1282-62	- / 10	150	2.170,00
125 mm	137 mm	1282-63	- / 10	150	2.170,00
145 mm	157 mm	1282-64	- / 10	150	2.400,00
160 mm	172 mm	1282-65	- / 10	150	2.400,00
180 mm	192 mm	1282-66	- / 10	150	2.400,00

HaloX® 180 Universelle Frontteile

· passend zu Gehäuse mit Art.-Nr. 1282-XX
· Verwendbar mit Signaldeckel



Einbaudurchmesser Leuchte / Lautsprecher	0-180 mm	0-180 mm
Universal-Kunststoffplatte	Ja	-
Universal-Mineralfaserplatte	-	Ja
Art.-Nr.	1282-10	1282-11
Verpackung innen/Versand	- / 10	- / 10
PG 150 Preis € / 100 ST	1.750,00	2.400,00

HaloX® 250 Frontteile

· passend zu Gehäuse mit Art.-Nr. 1283-XX



Einbaudurchmesser Leuchte / Lautsprecher	Leuchtenblende min. Ø	Art.-Nr.	Verpackung innen/Versand	PG	Preis € / 100 ST
180 mm	187 mm	1283-01	- / 10	150	1.750,00
190 mm	197 mm	1283-02	- / 10	150	1.750,00
200 mm	207 mm	1283-03	- / 10	150	1.750,00
215 mm	222 mm	1283-04	- / 10	150	1.750,00
240 mm	247 mm	1283-05	- / 10	150	1.750,00
250 mm	257 mm	1283-06	- / 10	150	1.750,00

HaloX® 250 Frontteile für Sichtbeton

· passend zu Gehäuse mit Art.-Nr. 1283-XX



Einbaudurchmesser Leuchte / Lautsprecher	Leuchtenblende min. Ø	Art.-Nr.	Verpackung innen/Versand	PG	Preis € / 100 ST
180 mm	192 mm	1283-61	- / 10	150	2.660,00
190 mm	202 mm	1283-62	- / 10	150	2.660,00
200 mm	212 mm	1283-63	- / 10	150	2.660,00
215 mm	227 mm	1283-64	- / 10	150	2.660,00
240 mm	252 mm	1283-65	- / 10	150	2.960,00
250 mm	262 mm	1283-66	- / 10	150	2.960,00

HaloX® 250 Universelle Frontteile

· passend zu Gehäuse mit Art.-Nr. 1283-XX
· Verwendbar mit Signaldeckel



Einbaudurchmesser Leuchte / Lautsprecher	0-250 mm	0-250 mm
Universal-Kunststoffplatte	Ja	-
Universal-Mineralfaserplatte	-	Ja
Art.-Nr.	1283-10	1283-11
Verpackung innen/Versand	- / 10	- / 10
PG 150 Preis € / 100 ST	3.120,00	3.130,00

Ersatz-Mineralfaserplatte für HaloX® 100, HaloX® 180, HaloX® 250

· für Frontteile mit Art.-Nr. 1281-11,
1282-11 und 1283-11



System	HaloX® 100	HaloX® 180	HaloX® 250
Art.-Nr.	1281-27	1282-27	1283-27
Verpackung innen/Versand	- / 10	- / 10	- / 10
PG 150 Preis € / 100 ST	1.420,00	2.210,00	3.350,00

System HaloX® für Ortbeton

für Leuchten und Lautsprecher

Verlängerungsringe HaloX®

· zur Vergrößerung der Einbautiefe



Höhe	System	Max. Einbautiefe Leuchte / Lautsprecher	für Art.-Nr.	Art.-Nr.	Verpackung innen/Versand	PG	Preis € / 100 ST
10 mm	HaloX® 100	+ 10 mm	1281-xx/1290-30	1281-21	- / 10	150	731,00
25 mm	HaloX® 100	+ 25 mm	1281-xx/1290-30	1281-25	- / 10	150	1.310,00
50 mm	HaloX® 100	+ 50 mm	1281-xx/1290-30	1281-50	- / 10	150	1.760,00
25 mm	HaloX® 180	+ 25 mm	1282-xx	1282-25	- / 10	150	1.760,00
50 mm	HaloX® 180	+ 50 mm	1282-xx	1282-50	- / 10	150	2.210,00
25 mm	HaloX® 250	+ 25 mm	1283-xx	1283-25	- / 10	150	2.850,00
50 mm	HaloX® 250	+ 50 mm	1283-xx	1283-50	- / 10	150	3.470,00

Wandeinbausatz

- Einbausatz für den Wandeinbau in stehenden Schalungen
- 2-teilig bestehend aus Stützelement und Aufnahmelager
- für HaloX® 180 (1282-XX) und HaloX® 250 (1283-XX)



Für Leuchten- oder Lautsprechereinbauhöhe	Art.-Nr.	Verpackung innen/Versand	PG	Preis € / 100 ST
100 mm	1299-60	- / 1	150	668,00
125 mm	1299-61	- / 1	150	668,00
150 mm	1299-62	- / 1	150	668,00
175 mm	1299-63	- / 1	150	668,00
200 mm	1299-64	- / 1	150	668,00

Prefix®-Montageset

- Montageset für den Wandeinbau
- für die Befestigung an der Gegenschalung



für HaloX® 100	Ja	-
für HaloX® 180/250	-	Ja
Art.-Nr.	1299-65	1299-66
Verpackung innen/Versand	- / 1	- / 1
PG 150 Preis € / 100 ST	995,00	1.890,00

Signaldeckel

Der neue Signaldeckel sorgt für ein sauberes Deckenbild und erspart die aufwändige Nachbearbeitung der Einbauöffnung nach dem Verputzen. Als Zubehörartikel für die KAISER Beton-Einbaugehäuse HaloX® wird der Signaldeckel nach dem Entschalen der Rohdecke oder -wand einfach in das bereits geöffnete Frontteil eingesetzt. Somit ist die Einbauöffnung sicher verschlossen und vor dem Eindringen des Putzes geschützt. Drei Signalborsten, in Kombination mit der kräftigen roten Farbe, sorgen für ein einfaches und schnelles Wiederfinden der Einbauöffnung in der verputzten Rohdecke bzw. -wand. Die Einbauöffnung kann mit einem gezielten Hammerschlag ohne Zerstörung des umliegenden Putzbildes geöffnet werden. Mit einer Umdrehung mit der Messerkante werden Putzreste mühelos entfernt. Der flexible Signaldeckel lässt sich anschließend leicht und sauber entnehmen. Seine speziell gezackte Randstruktur erhält die Putzkante.

- Stabile und robuste Verklebung in den Einbaudurchmessern Ø 68 mm, Ø 75 mm und Ø 80 mm
- Für den Einsatz in festen HaloX®-Frontteilen, universellen HaloX®-Frontteilen und weiteren Einbauöffnungen
- Stabile Signalborsten und kräftige Farbgebung zum einfachen Wiederfinden in der Putzfläche
- Wiederverwendbar, leicht zu reinigen



Anwendungsbeispiele



Nach dem Ausschalen und dem Einziehen der Versorgungsleitungen wird der Signaldeckel in die Einbauöffnung eingesetzt.



Die roten Signalborsten sind während des Glättungsprozesses flexibel und behindern diesen Arbeitsschritt nicht, sind gleichzeitig aber stabil genug, um die Position in der Putzoberfläche kenntlich zu halten.

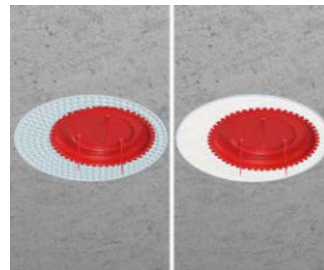

Neben dem Einsatz in den HaloX® Frontteilen mit fester Auslassöffnung können diese auch in die universellen HaloX® Frontteile eingesetzt werden.



Bei werkseitig eingesetzten HaloX® Gehäusen für einen der System-Haftmagneten (z. B. 1299-69) ermöglichen die Signaldeckel ein flächiges Glätten bzw. Füllen der Vertiefung der Magnetaufnahme.

Signaldeckel



- Schützt das Gehäuseinnere
- Drei stabile Signalborsten und kräftige Farbgebung zum einfachen Wiederfinden in der verputzten Rohdecke
- Gezackte Randstruktur für eine saubere Installationsöffnung



für Einbauöffnung	68 mm	75 mm	80 mm
Art.-Nr.	1281-31	1281-32	1281-33
Verpackung innen/Versand	10 / 100	10 / 100	10 / 100
PG 150 Preis € / 100 ST	201,00	201,00	201,00



Styropor-Formteile

HaloX® Gehäuse mit Styropor-Formteil für individuelle Lösungen. Die Formteile gibt es in beliebiger Form (rund, quadratisch, recht- oder dreieckig) und in verschiedenen Stärken oder nach Ihren individuellen Vorstellungen. Sie können bereits am Gehäuse montiert geliefert oder beigelegt werden und sind auch in Sichtbetonausführung lieferbar. Die Styropor-Formteile für Sichtbeton haben eine zusätzliche Elastomer-Ummantelung, deren Elastizität das Reißen des trockenen Betons verhindert.

- Für individuelle Einbauöffnungen
- In beliebiger Form möglich (für runde, quadratische, rechteckige und weitere Einbauöffnungen)
- Für Ortbeton und Werksfertigung
- Vermeidet in Sichtbetonausführung Verfärbungen und Aussandungen
- Für exakte Abschlüsse in Sichtbetonausführung ohne Nacharbeiten

Planungshinweis

Fast jede denkbare Form ist mit den Styropor-Formteilen realisierbar. Die maximalen Abmessungen der Frontteile (Durchmesser/Diagonale) ergeben sich aus den maximalen Maßen der jeweiligen Gehäuse-Frontringe. Beachten Sie bitte, dass der Klemmbereich von Leuchten und Lautsprechern min. die Stärke der Styroporformteile zzgl. 8 mm aufweisen muss. Bei Styropor-Formteilen mit einer Stärke > 20 mm ist die beigelegte Abstützung zu berücksichtigen.

Styropor-Formteile

- für individuelle Einbaumaße (rund, quadratisch)
- mit maximalem Durchmesser bis 300 mm und max. Höhe bis 50 mm
- für alle Gehäuse mit Art.-Nr. 12XX-XX



Art.-Nr.	1292-90
Preis €	auf Anfrage

Systemübersicht HaloX® für die nachträgliche Montage



Einbaudurchmesser Leuchte/Lautsprecher
max. 100 mm

1 Einbauraum für Leuchten/Lautsprecher und Betriebsgeräte

ohne Zusatzraum für Betriebsgeräte



Plattendecke

Massivdecke



HaloX® 100 Einbausatz
1281-20 | S. 258



HaloX® 100
1281-00 | S. 249



HaloX® Gehäuse für Kernbohrungen in Massivdecken
1290-30 | S. 259

Zusatzraum für Betriebsgeräte

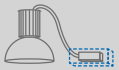

bis max. 150 x 90 x 50 mm*



HaloX® 100 Einbausatz
1281-20 | S. 258



HaloX® 100 mit Tunnel 190
1281-30 | S. 249



HaloX® 100 Einbausatz
1281-20 | S. 258



HaloX® 100 Multirohreinleitung
1281-15 | S. 250

Auslass für vorkonfektionierte Kabel

Rohre bis max. M40

2 Stärke der Plattendecke

Stärke der Plattendecke > 50 mm



Verlängerungsringe 10/25/50 mm
1281-21/25/50
S. 254/258/259

* die max. Maße für Betriebsgeräte sind in Abhängigkeit zur Einbauöffnung zu prüfen

3 Einbaudurchmesser Leuchte/Lautsprecher



rund
Frontteile rund



Ø 68-100 mm
S. 250



quadratisch
Frontteile quadratisch



68x68 - 75x75 mm
S. 251



Sichtbeton: rund
Frontteile rund mit Elastomerdichtung für Sichtbeton



Ø 68-100 mm
S. 250



Sichtbeton: quadratisch
Frontteile quadratisch mit Elastomerdichtung für Sichtbeton



68x68 - 75x75 mm
S. 251



universell
Universalfrontteil Kunststoff (a) bzw. Mineralfaserplatte (b)



Ø max. 100 mm
S. 251



spezifisch
individuelle Styropor-Formteile (optional für **Sichtbeton**)



S. 256

4 Einbautiefe



Einbautiefe > 110 mm



Verlängerungsringe 10/25/50 mm
1281-21/25/50 | S. 254/258/259



HaloX® 100 Einbausatz

HaloX® 100 Einbausatz kann in bereits fertiggestellte Plattendecken (ab Stärke 50 mm) mit oder ohne Tunnel nachträglich eingebaut werden.

- Für den nachträglichen Einbau in Plattendecken
- Minimaler statischer Eingriff
- Vielfältige Öffnungsmaße bis Ø 100 mm
- Verlängerungsringe zur Überbrückung des Plattenelementes und zur Vergrößerung der Leuchteneinbautiefe



Hinweis



Für Plattenstärken über 50 mm kann das Gehäuse mit Verlängerungsringen um je 10/25/50 mm verlängert werden.

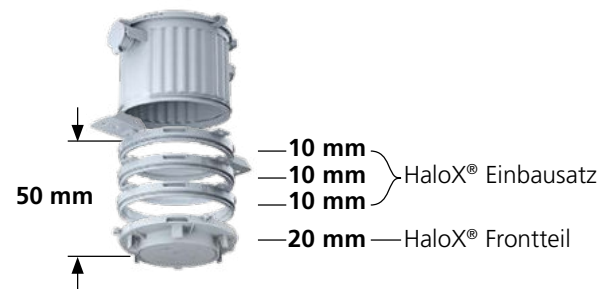

HaloX® Einbausatz Montage

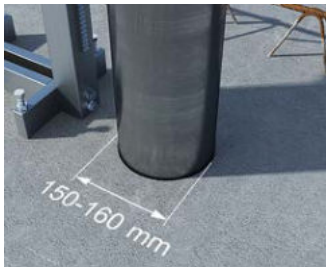

Kernbohrung (Ø 150 - 160 mm) in die Plattendecke schneiden.



Verlängerungsringe und Frontteil gemäß der Deckenstärke und Einbautiefe zusammenstecken.



Gehäuse aufstecken und in die Kernbohrung setzen, anzeichnen und befestigen. Rohr in Kombinationseinführung M20/M25 installieren.

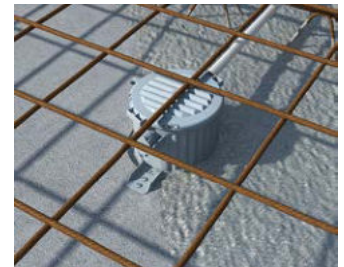

Das fixierte Gehäuse eventuell mit Rödeldraht an der Bewehrung sichern.

HaloX® 100 Einbausatz

- für nachträglichen Einbau von HaloX® 100 Gehäusen in Plattendecken
- erforderliche Kernbohrung Ø 150-160 mm



Höhe	30 mm	10 mm
System	HaloX® 100	HaloX® 100
für Art.-Nr.	1281-xx	1281-xx/1290-30
Max. Einbautiefe Leuchte / Lautsprecher	-	+ 10 mm
Art.-Nr.	1281-20	1281-21
Verpackung innen/Versand	- / 10	- / 10
PG 150 Preis € / 100 ST	3.690,00	731,00

Für den nachträglichen Einbau

HaloX® Beton-Einbaugehäuse für Beton-Massivdecken kann in vorhandene und nachträglich eingebrachte Kernbohrungen eingesetzt werden.

- Für den nachträglichen Einbau in Massivdecken
- Minimaler statischer Eingriff
- Schnelle Montage durch Rastverbindungen
- Robuste, baustellengerechte Bauart
- Vielfältige Öffnungsmaße bis Ø 100 mm



Montage



Mit dem Universal-Öffnungsschneider passgenaue Rohreinführungen für die entsprechenden Rohrgrößen erstellen.



Die Gehäusekomponenten der Deckenstärke und Einbautiefe entsprechend zusammenstecken.



Das komplette Gehäuse mit eingebrachtem Installationsrohr wird nun in die Aussparung bzw. Kernbohrung eingesetzt und auch...



...der freie Raum wird mit Beton aufgefüllt und verdichtet. Das Auslaufen von Beton an der Unterseite verhindert ein untergesetztes Schalbrett.

HaloX® Gehäuse für Kernbohrungen in Massivdecken

- für den nachträglichen Einbau in Massivdecken
- erforderliche Kernbohrung Ø 150-160 mm
- Deckenstärke beachten, mindestens 3 cm Betonüberdeckung
- passend zu Frontteilen mit Art.-Nr. 1281-XX



Einbaudurchmesser Leuchte / Lautsprecher	0-100 mm
Tiefe inkl. Frontteil	133 mm
Lampenleistung LED max.	20 Watt
Lampenleistung NV/HV/TC max.	50 Watt
Durchmesser	130 mm
Art.-Nr.	1290-30
Verpackung innen/Versand	- / 10
PG 150 Preis € / 100 ST	1.240,00

HaloX® Verlängerungsringe

- zur Vergrößerung der Leuchten-Einbautiefe
- zum Einrasten zwischen Frontteil und Gehäuse
- Mehrfachverlängerung möglich



Höhe	10 mm	25 mm	50 mm
System	HaloX® 100	HaloX® 100	HaloX® 100
Max. Einbautiefe Leuchte / Lautsprecher	+ 10 mm	+ 25 mm	+ 50 mm
für Art.-Nr.	1281-xx/1290-30	1281-xx/1290-30	1281-xx/1290-30
Art.-Nr.	1281-21	1281-25	1281-50
Verpackung innen/Versand	- / 10	- / 10	- / 10
PG 150 Preis € / 100 ST	731,00	1.310,00	1.760,00

Systemübersicht HaloX® für Werksfertigung

1 Einbauraum für Leuchten / Lautsprecher und Betriebsgeräte



max. 140 mm
(mit Toleranzausgleich)
max. 180 mm
(ohne Toleranzausgleich)



max. 210 mm
(mit Toleranzausgleich)
max. 250 mm
(ohne Toleranzausgleich)

Klebefestigung
einteiliges Gehäuse mit universeller Mineralfaserplatte

Magnetbefestigung
einteiliges Gehäuse mit universeller Kunststoffplatte für die Magnetaufnahme

Klebefestigung
einteiliges Gehäuse mit universeller Mineralfaserplatte

Magnetbefestigung
einteiliges Gehäuse mit universeller Kunststoffplatte für die Magnetaufnahme

System-Haftmagnet
1299-69 | S. 212/264

System-Haftmagnet PLUS
1299-70 | S. 213/264

System-Haftmagnet
1299-69 | S. 212/264

System-Haftmagnet PLUS
1299-70 | S. 213/264

ohne Zusatzraum für Betriebsgeräte



Zusatzraum für Betriebsgeräte

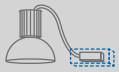

bis max. 150 x 90 x 50 mm*

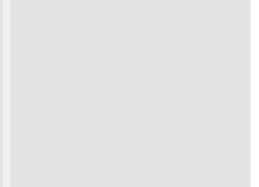
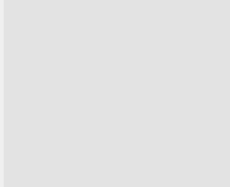

Zusatzraum für größere Betriebsgeräte

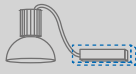

bis max. 280 x 90 x 50 mm*



2 Einbautiefe



Einbautiefe > 110 mm



Verlängerungsringe 25/50 mm
1282-25/50 | S. 254/265



Verlängerungsringe 25/50 mm
1283-25/50 | S. 254/265

3 Zubehör



Wandeinbau in stehender Schalung



Wandeinbausatz für den Einbau in stehender Schalung
1299-60...64 | S. 254

Problemloses Auffinden nach dem Ausschalen



Signaldeckel
1281-31...33 | S. 255/264

* die max. Maße für Betriebsgeräte sind in Abhängigkeit zur Einbauöffnung zu prüfen

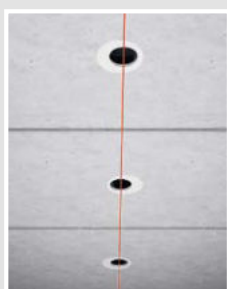

Toleranzausgleich

Ungenauigkeiten bei der Verlegung der Plattendecken können Sie, je nach Einbaudurchmesser, nachträglich korrigieren.

Mit dem KAISER VARIOCUT Universal-Lochschneider können Sie variable Einbaudurchmesser passgenau in die Frontteile schneiden.

HaloX® 180



HaloX® 250

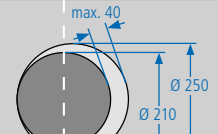
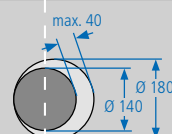
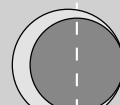

Betoneinbaugehäuse HaloX® (Werksfertigung)

Für die Verarbeitung in der Werksfertigung ist das System HaloX® einteilig ausgeführt. Zum einfachen Ausrichten auf dem Schaltisch dienen Markierungen am Gehäuse. Die Gehäuse mit bereits vormontierter Mineralfaserplatte können einfach aufgeklebt werden und lassen sich nach dem Aufkleben auf dem Schaltisch noch um 360° ausrichten. Für die Magnetbefestigung sind Gehäuse mit vormontierten Frontteilen zur Aufnahme der System-Haftmagneten (Art.-Nr. 1299-69/1299-70) verfügbar. Verlegetoleranzen, die bei der Montage von Plattenelementen entstehen können, werden über die Gehäusegröße in Verbindung mit einer variablen Ausschnittsfläche ausgeglichen. Aufgrund der kompakten Abmessungen der Gehäuse kann die Bewehrung einfach um das Gehäuse platziert werden. Für Leuchten oder Lautsprecher mit höheren Einbautiefen ≥ 110 mm kann der Einbauraum der HaloX®-Gehäuse nachträglich noch auf der Ortbetonbaustelle mit Verlängerungsringen erhöht werden. Die Verrohrung auf der Ortbetonbaustelle erfolgt werkzeuglos für Rohre M20/M25 ohne innenseitiges Kürzen der Rohre.

- Für Plattendecken und Wandelemente in der Werksfertigung
- 2 Gehäusegrößen mit und ohne Tunnel
- Einteilige Gehäuse mit integrierter Mineralfaserplatte zur einfachen Klebefestigung
- Einteilige Gehäuse mit Kunststoffplatte zur Magnetbefestigung
- Werkzeuglose Öffnungstechnik für Rohre M20/M25
- Ausgleich von Verlegetoleranzen auf der Betonbaustelle
- Optimales Thermomanagement aufgrund maximaler Kontaktfläche zum Beton



UNTERPUTZ

HOHLWAND

BETONBAU

EINBAUGEHÄUSE

BRANDSCHUTZ

STECKBAR/AUFPUTZ

CONNECTIVITY

KABELVERSCHR.

WERKZEUG

SERVICE

Montage



Montage des einteiligen Gehäuses mit Mineralfaserplatte...



...Montage des einteiligen Gehäuses mittels System-Haftmagnet (Art.-Nr. 1299-69/1299-70).



Erstelltes Fertigteilenelement mit integrierten HaloX®-Gehäusen wird auf der Betonbaustelle verlegt.



Nachträgliches Anpassen der Gehäusehöhe auf der Baustelle.



Werkzeuglose Kombinationseinführung für Rohre M20/M25 mit Rohranschlag – kein nachträgliches Kürzen der Rohre.

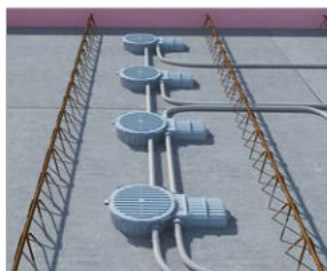

Nach dem Verrohren erfolgt die Betonierung auf die geplante Deckenstärke im Ortbetonverfahren.

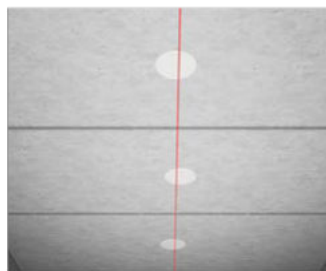

Verlegetoleranzen der Plattenelemente können über die Universalfrontteile ausgeglichen werden (siehe Systemübersicht).

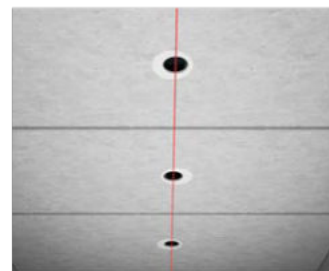

Die Erstellung der Installationsöffnung kann zum Beispiel mit dem MULTI 4000 (Art.-Nr. 1083-10) vorgenommen werden.

HaloX® 180 / 250 für Werksfertigung zur Klebefestigung

- einteiliges Gehäuse mit integrierter Mineralfaserplatte zur Klebefestigung
- werkzeuglose Kombinationseinführung für Rohre M20/M25
- Rohreinführungsbegrenzung zur Vermeidung innenseitiger Rohrkürzung



Produkt-Film

System	HaloX® 180	HaloX® 250
Einbaudurchmesser Leuchte / Lautsprecher	0-180 mm	0-250 mm
Max. Einbautiefe Leuchte / Lautsprecher	110 mm	110 mm
Lampenleistung LED max.	35 Watt	45 Watt
Lampenleistung NV/HV/TC max.	75 Watt	100 Watt
Gehäusedurchmesser Ø	210 mm	280 mm
Tiefe inkl. Frontteil	120 mm	120 mm
Kombinationseinführung für Rohre M20/M25	2	2
Art.-Nr.	1282-71	1283-71
Verpackung innen/Versand	- / 10	- / 10
PG 150 Preis € / 100 ST	4.300,00	9.980,00

HaloX® 180 / 250 mit Tunnel für Werksfertigung zur Klebefestigung

- einteiliges Gehäuse mit integrierter Mineralfaserplatte zur Klebefestigung
- werkzeuglose Kombinationseinführung für Rohre M20/M25
- Rohreinführungsbegrenzung zur Vermeidung innenseitiger Rohrkürzung



Produkt-Film

System	HaloX® 180	HaloX® 180	HaloX® 250
Einbaudurchmesser Leuchte / Lautsprecher	0-180 mm	0-180 mm	0-250 mm
Max. Einbautiefe Leuchte / Lautsprecher	110 mm	110 mm	110 mm
Lampenleistung LED max.	35 Watt	35 Watt	45 Watt
Lampenleistung NV/HV/TC max.	75 Watt	75 Watt	100 Watt
Gehäusedurchmesser Ø	210 mm	210 mm	280 mm
Tiefe inkl. Frontteil	120 mm	120 mm	120 mm
Tunnel Länge	190 mm	325 mm	325 mm
Tunnel Breite	140 mm	140 mm	140 mm
Tunnel Höhe	85 mm	85 mm	85 mm
Kombinationseinführung für Rohre M20/M25	4	4	4
Art.-Nr.	1282-72	1282-73	1283-73
Verpackung innen/Versand	- / 10	- / 10	- / 10
PG 150 Preis € / 100 ST	6.430,00	6.880,00	11.600,00

HaloX® 180 / 250 für Werksfertigung zur Magnetbefestigung

- einteiliges Gehäuse zur Aufnahme des System-Haftmagnet (Art.-Nr. 1299-69) und System-Haftmagnet PLUS (Art.-Nr. 1299-70)
- werkzeuglose Kombinationseinführung für Rohre M20/M25
- Rohreinführungsbegrenzung zur Vermeidung innenseitiger Rohrkürzung
- Verwendbar mit Signaldeckel



Produkt-Film

System	HaloX® 180	HaloX® 250
Einbaudurchmesser Leuchte / Lautsprecher	0-180 mm	0-250 mm
Max. Einbautiefe Leuchte / Lautsprecher	110 mm	110 mm
Lampenleistung LED max.	35 Watt	45 Watt
Lampenleistung NV/HV/TC max.	75 Watt	100 Watt
Gehäusedurchmesser Ø	210 mm	280 mm
Tiefe inkl. Frontteil	120 mm	120 mm
Kombinationseinführung für Rohre M20/M25	2	2
Art.-Nr.	1282-74	1283-74
Verpackung innen/Versand	- / 10	- / 10
PG 150 Preis € / 100 ST	4.640,00	10.400,00

HaloX® 180 / 250 mit Tunnel für Werksfertigung zur Magnetbefestigung

- einteiliges Gehäuse zur Aufnahme des System-Haftmagnet (Art.-Nr. 1299-69) und System-Haftmagnet PLUS (Art.-Nr. 1299-70)
- werkzeuglose Kombinationseinführung für Rohre M20/M25
- Rohreinführungsbegrenzung zur Vermeidung innenseitiger Rohrkürzung
- Verwendbar mit Signaldeckel



Produkt-Film

System	HaloX® 180	HaloX® 180	HaloX® 250
Einbaudurchmesser Leuchte / Lautsprecher	0-180 mm	0-180 mm	0-250 mm
Max. Einbautiefe Leuchte / Lautsprecher	110 mm	110 mm	110 mm
Lampenleistung LED max.	35 Watt	35 Watt	45 Watt
Lampenleistung NV/HV/TC max.	75 Watt	75 Watt	100 Watt
Gehäusedurchmesser Ø	210 mm	210 mm	280 mm
Tiefe inkl. Frontteil	120 mm	120 mm	120 mm
Tunnel Länge	190 mm	325 mm	325 mm
Tunnel Breite	140 mm	140 mm	140 mm
Tunnel Höhe	85 mm	85 mm	85 mm
Kombinationseinführung für Rohre M20/M25	4	4	4
Art.-Nr.	1282-75	1282-76	1283-76
Verpackung innen/Versand	- / 10	- / 10	- / 10
PG 150 Preis € / 100 ST	6.780,00	7.490,00	11.600,00

Signaldeckel

NEU

INNOVATION

- Schützt das Gehäuseinnere
- Drei stabile Signalborsten und kräftige Farbgebung zum einfachen Wiederfinden in der verputzten Rohdecke
- Gezackte Randstruktur für eine saubere Installationsöffnung



für Einbauöffnung	68 mm	75 mm	80 mm
Art.-Nr.	1281-31	1281-32	1281-33
Verpackung innen/Versand	10 / 100	10 / 100	10 / 100
PG 150 Preis € / 100 ST	201,00	201,00	201,00

System-Haftmagnet

NEU

INNOVATION

- für die lagerichtige Positionierung bei automatisierter oder manueller Fertigung
- mit Verdrehsicherung für Gerätedosen
- Haftkraft 500 N (50 kg)
- Verwendbar für folgende Artikel:
 - HaloX® Einbaugehäuse / Art.-Nr. 1282-74/-75/-76 und 1283-74/-76
 - B² Geräte-Verbindungs Dosen / Art.-Nr. 1262-06, 1263-06, 1264-06
 - Plattendecken-Großdose 115 / Art.-Nr. 1227-16
 - End- und Übergangsstülen / Art.-Nr. 1261-82/-83/-84
 - Wand- und Deckenkrümmer 30° / Art.-Nr. 1261-92/-93/-94



Art.-Nr.	1299-69
Verpackung innen/Versand	- / 10
PG 140 Preis € / 100 ST	5.680,00

System-Haftmagnet PLUS

NEU

INNOVATION

- für die lagerichtige Positionierung bei automatisierter Fertigung sowie automatisierter Entnahme und Magazinierung
- mit Verdrehsicherung für Gerätedosen
- Haftkraft 500 N (50 kg)
- Verwendbar für folgende Artikel:
 - HaloX® Einbaugehäuse / Art.-Nr. 1282-74/-75/-76 und 1283-74/-76
 - B² Geräte-Verbindungs Dosen / Art.-Nr. 1262-06, 1263-06, 1264-06
 - Plattendecken-Großdose 115 / Art.-Nr. 1227-16
 - End- und Übergangsstülen / Art.-Nr. 1261-82/-83/-84
 - Wand- und Deckenkrümmer 30° / Art.-Nr. 1261-92/-93/-94



Art.-Nr.	1299-70
Verpackung innen/Versand	- / 10
PG 140 Preis € / 100 ST	8.730,00

Verlängerungsringe HaloX®

· zur Vergrößerung der Einbautiefe



Höhe	25 mm	50 mm	25 mm	50 mm
System	HaloX® 180	HaloX® 180	HaloX® 250	HaloX® 250
Max. Einbautiefe Leuchte / Lautsprecher für Art.-Nr.	+ 25 mm 1282-xx	+ 50 mm 1282-xx	+ 25 mm 1283-xx	+ 50 mm 1283-xx
Art.-Nr.	1282-25	1282-50	1283-25	1283-50
Verpackung innen/Versand	- / 10	- / 10	- / 10	- / 10
PG 150 Preis € / 100 ST	1.760,00	2.210,00	2.850,00	3.470,00

Ersatz-Mineralfaserplatte für HaloX® 180, HaloX® 250

- Ersatz-Mineralfaserplatte 1282-27 für Gehäuse mit Art.-Nr. 1282-71/72/73
- Ersatz-Mineralfaserplatte 1283-27 für Gehäuse mit Art.-Nr. 1283-71/73



System	HaloX® 180	HaloX® 250
Art.-Nr.	1282-27	1283-27
Verpackung innen/Versand	- / 10	- / 10
PG 150 Preis € / 100 ST	2.210,00	3.350,00

System HaloX® – Technische Informationen

Brandschutz – Mindestbetonüberdeckungen nach Feuerwiderstandsklasse

	HaloX® 100 / 180 / 250
EI 30 Decke mit Estrich	
EI 30 Decke ohne Estrich	
EI 60 Decke mit Estrich	
EI 60 Decke ohne Estrich	
EI 90 Decke mit Estrich	
EI 90 Decke ohne Estrich	

Hinweis: Die Gehäuse mit der Art.-Nr. 1282-76 und 1283-76 müssen im Bereich des Tunnels gegen Aufschwimmen gesichert werden!

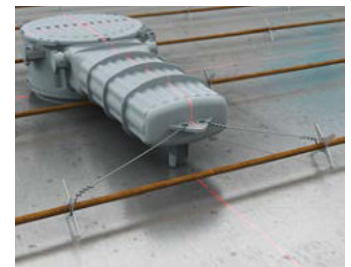

Für eine zusätzliche Sicherung gegen das mögliche Aufschwimmen dienen umlaufende Stege am Tunnel. An diesen können Bewehrungsstäbe angelegt werden und mit der Bewehrung verspannt werden.

Alternativ dienen angebrachte Rödellaschen am Ende des Tunnels der zusätzlichen Sicherung gegen das mögliche Aufschwimmen des Tunnels in der Werksfertigung.

Gehäusevolumen (dm³)	HaloX® 100	HaloX® 180	HaloX® 250
Gehäuse	1,2	3,3	6,1
mit Tunnel 190	2,4	4,5	-
mit Tunnel 325	-	5,3	8,1
Volumenvergrößerung durch Einsatz von Verlängerungsringen in dm³			
Verlängerungsring 10	0,11	-	-
Verlängerungsring 25	0,28	0,8	1,5
Verlängerungsring 50	0,56	1,6	3,0



Einbaugehäuse ThermoX® LED

ThermoX® LED Einbaugehäuse für den luftdichten Einbau starrer und schwenkbarer LED-Einbauleuchten in unterschiedlichen Deckenkonstruktionen. Das Gehäuse schützt das umgebende Material (Dampfsperffolie, Dämmung etc.) vor den hohen Betriebstemperaturen sowie die LED-Leuchte selbst vor Verschmutzung und schafft einen luftdichten Abschluss. In Verbindung mit der thermischen Trennung zwischen Leuchte und Betriebsgerät wird so die maximale Lebensdauer erreicht.

- Für die Installation in gedämmten Hohlräumen
- Nachträglicher Einbau von unten
- Werkzeuglose Montage des Gehäuses
- Garantiert luftdichte Installation
- Rückseitige Oberflächenstruktur sorgt für optimales Wärmemanagement
- Dauerhafter und sicherer Halt der Leuchte im Gehäuse



Anwendungsbeispiele



ThermoX® LED Einbaugehäuse lassen sich in fugenlose Unterdeckenkonstruktionen aus Spanplatten,...



...MDF-Platten,...



...Paneeldecken mit Einfachlattung mit aufliegender Dämmung...



...und Gipskarton einbauen.

Temperatur-Profile ThermoX® LED (Raumtemperatur 25°C)

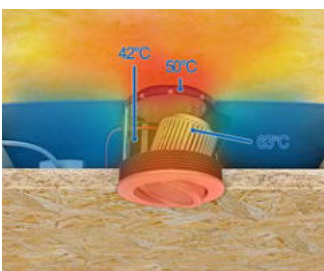

ThermoX® LED 9320-10
LED 6,6 W

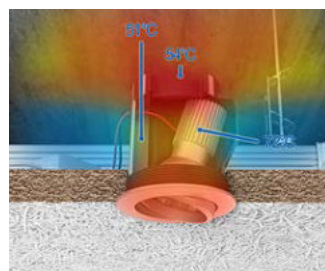

ThermoX® LED 9320-11
LED 9 W

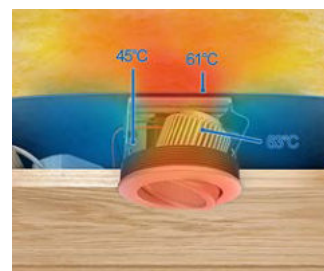

ThermoX® LED 9320-20
LED 8 W

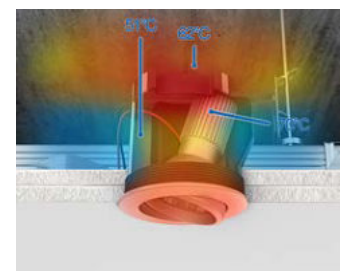

ThermoX® LED 9320-21
LED 10 W

Luftdichte Installation und vorbeugender Brandschutz

Das ThermoX® LED Gehäuse schützt das umgebende Material vor den hohen Temperaturen, die beim Betrieb von LED-Lampen entstehen können. Das Gehäuse darf nicht von Isoliermaterial umhüllt eingebaut werden. Diese Schutzmaßnahme lässt sich bei Neubauten wie auch nachträglich im Bestand realisieren. Das LED-Gehäuse ermöglicht eine luftdichte Installation, da es die Dampfsperffolie, die zur luftdichten Gebäudehülle beiträgt, nicht zerstört. Aufgrund der Luftdichtheit eignen sich LED-Gehäuse auch in allen abgehängten Deckensystemen, in denen ein unkontrollierter Luftaustausch vermieden (z. B. Klima- oder Kühldecken) und eine staubdichte Installation erzielt werden soll (z. B. Vermeidung von Schmutzpartikeln durch Materialabtrag).

Montage

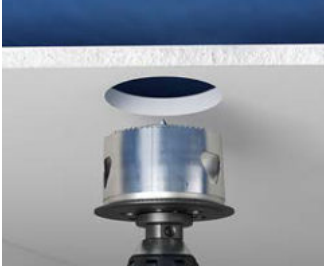

Erstellung der Fräsöffnung (z. B. PROFI Fräser, Art.-Nr. 1081-20).



Zur Vergrößerung bestehender Einbauöffnungen von Ø 68 mm auf Ø 74 mm Zentriereinsatz (Art.-Nr. 1083-99) verwenden.



Installation des Betriebsgerätes (Treibers).



Steckverbinder von unten durch die Einföhrung des LED-Einbaugesäuses föhren.

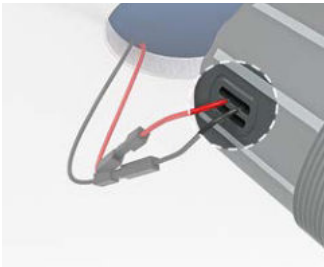

Verbinden der Steckkontakte. Dichtelement um die Leitung föhren und in die Öföfnung stecken.

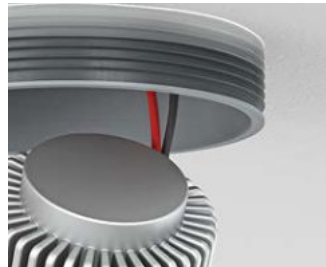

Montage des ThermoX® LED Gesäuses in die Einbauöföfnung.



Einsetzen des Strahlers in das Gesäuse.



Rückseitige Oberflächenstruktur sorgt für minimale Auflage der Dampfbremse und für eine optimale Wärrneabföhrung.

Technische Verarbeitungshinweise / Normen

- nur nach EN 60598-1 geprüfte Einbauleuchten verwenden, geeignet zur direkten Montage auf normal entflammaren Baustoffen

Einbaugesäuse ThermoX® LED

- für starre und schwenkbare LED-Leuchten
- umlaufende luftdichte Dichtlippe
- Schwenkmulde zum Ausrichten der Leuchte



Produkt-Film



Tiefe	75 mm	95 mm	75 mm	95 mm
frontseitiger Einbau Fräsloch-Ø	74 mm	74 mm	86 mm	86 mm
Leitungseinföhrungen	1	3	3	3
max. Einbautiefe der LED-Leuchten	60 mm	85 mm	60 mm	85 mm
max. Lampenleistung	6,6 Watt	9 Watt	8 Watt	10 Watt
max. Deckenauslass (DA) Ø	70 mm	70 mm	81 mm	81 mm
Art.-Nr.	9320-10	9320-11	9320-20	9320-21
Verpackung innen/Versand	- / 10	- / 10	- / 10	- / 10
PG 160 Preis € / 100 ST	1.900,00	2.140,00	2.470,00	2.770,00

Zertifikat über die Qualität der Luftdichtheit

Garantiert luftdichtes Gesäuse für die energieeffiziente Elektro-Installation von Leuchten. Das entsprechende Zertifikat kann bei uns angefordert oder auf unserer Website direkt heruntergeladen werden.





Einbaugehäuse EnoX®

EnoX®-Gehäuse für Halogenleuchten, schwenkbare LED-Leuchten und andere Geräte in Decken und Wänden, die in Leichtbauweise mit einer luftdichten Gebäudehülle erstellt werden. Flexibel einsetzbarer Installationsraum bei unzureichendem Platz für die elektrische Installation in der Dämmebene.

- Luftdichte Installation nach GEG
- Keine zusätzliche Installationsebene erforderlich
- Für Decke und Wand bei Sanierung und Neubau
- Werkzeuglose Leitungs- und Rohreinführung
- Thermisch geschützter Installationsraum 300 x 200 x 55 mm
- ECON®-Technik für luftdichte und werkzeuglose Einführung
- FX⁴-Technik für die schnelle Hohlwandmontage



Installationstechnik für NV-Leuchten

Temperatur-Profile Raumtemperatur 23 °C

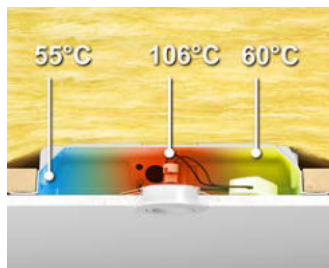

NV 35 W Cool-Beam

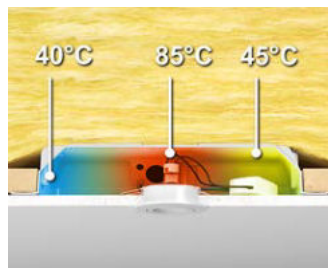

NV 35 W Alu

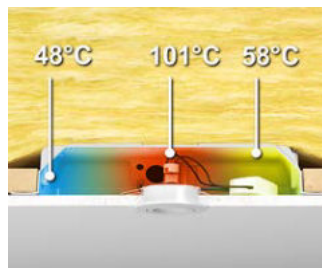

NV 50 W Alu



Einbaubeispiel

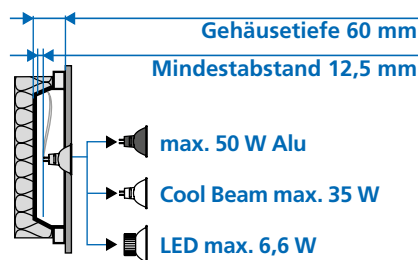
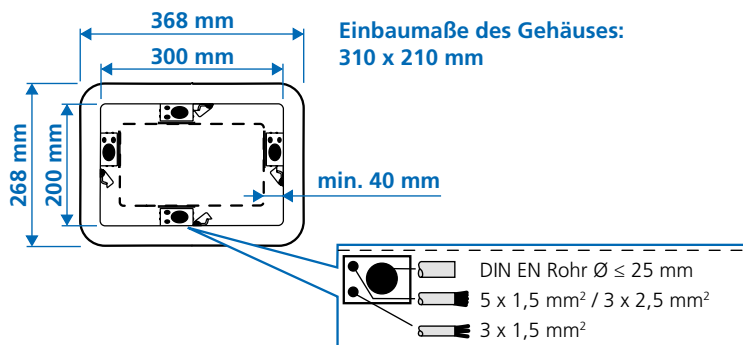

Technische Verarbeitungshinweise / Normen

- nur nach EN 60598-1 geprüfte Einbauleuchten verwenden, geeignet zur direkten Montage auf normal entflammaren Baustoffen
- nur für Dämmstoffe mit Wärmebeständigkeit > 250 °C
- nur geprüfte wärmebeständige Leitungen (N2 GMH 2G) und temperaturbeständige Klemmen (z. B. T100) verwenden
- Verwendung von elektronischen Sicherheitstransformatoren bis 105 VA
- max. 35 W Cool-Beam, 50 W Aluminiumreflektor, 6,6 W LED Leuchten

Anwendungsbeispiele



Das EnoX®-Leuchten- und Lautsprechergehäuse kann sowohl im Wechsel aus Holz auf dem Sparren...



...als auch innerhalb des Sparrens hinter der Dampfsperrefolie...



...oder im Ausschnitt in einer OSB-Platte montiert werden.



EnoX® schafft flexiblen Freiraum für die Elektro-Installation in der Dämmebene.

EnoX® - Leuchten- und Lautsprechergehäuse

- für den Einbau von Leuchten, Lautsprechern, Displays und vielem mehr
- Mindestabstand innen: 40 mm umlaufend
- integrierte Zugentlastung (Rückhaltekraft) nach DIN VDE 0606 / DIN EN 60670-1
- nur für Dämmstoffe mit Wärmebeständigkeit > 250 °C
- nur geprüfte wärmebeständige Leitungen (N2 GMH 2G) und temperaturbeständige Klemmen (z. B. T100) verwenden
- für Einbaugeräte bis LxB 120 x 220 mm bzw. Ø 120 mm
- Wärmeformbeständigkeit bis 220 °C
- mit 4 Laschenschrauben (FX⁴)



Produkt-Daten

Länge x Breite x Tiefe	368 x 268 x 60 mm
Länge innen	300 mm
Breite innen	200 mm
Tiefe innen	57 mm
Rohreinführungen für DIN EN Rohr bis Ø 25 mm	4
Leitungseinführungen 3 x 2,5 mm ² bzw. 5 x 1,5 mm ²	4
Leitungseinführungen 3 x 1,5 mm ²	4
Art.-Nr.	9350-21
Verpackung innen/Versand	- / 10
PG 160 Preis € / 100 ST	4.840,00

EnoX® Dichtschaumrahmen

- zum Aufkleben auf das EnoX®-Gehäuse
- zur Abdichtung der Dampfbremse zum Gehäuse



Art.-Nr.	9350-99
Verpackung innen/Versand	- / 10
PG 160 Preis € / 100 ST	1.280,00



Einbaugehäuse ThermoX®

ThermoX®-Einbaugehäuse für den Einbau von Halogen- und schwenkbaren LED-Einbauleuchten in unterschiedlichen Deckenkonstruktionen. Das Gehäuse schützt das umgebende Material (Dampfsperffolie, Dämmung etc.) vor den sehr hohen Betriebstemperaturen der Lampe und erhält somit die luftdichte Ebene.

- Einbaugehäuse für Halogenleuchten und schwenkbaren LED-Einbauleuchten
- Brandvorbeugend und Erhalt der luftdichten Ebene
- Für gedämmte Hohlräume
- Zwei verschiedene Frontteil-Arten
- Integrierte Verschlussklappe für das Durchführen von Betriebsgeräten
- Deckenauslässe (DA) bis Ø 86 mm
- Einbau von oben und unten möglich



Installationstechnik für NV- und HV-Leuchten

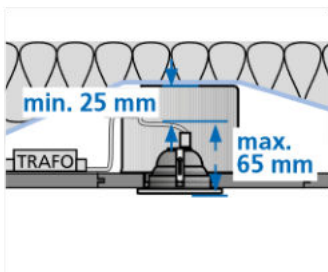

Einsetzbare Lampen:
Cool-Beam max. 20 W,
ALU-Reflektor max. 35 W

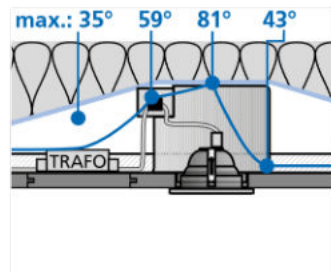

ALU-Reflektor 35 W

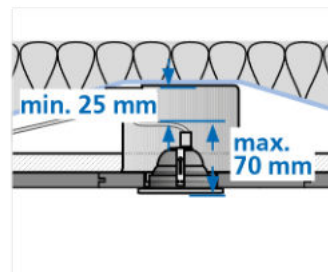

Einsetzbare Lampen:
Cool-Beam max. 20 W,
ALU-Reflektor max. 35 W

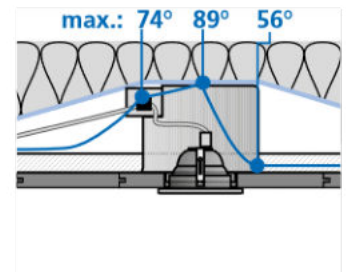

ALU-Reflektor 35 W

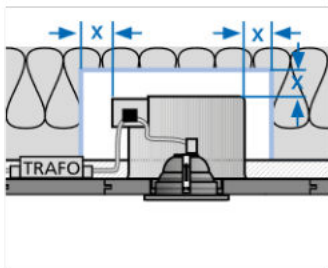

Einsetzbare Lampen bei „x“:
Cool-Beam max. 35 W,
ALU-Reflektor max. 50 W

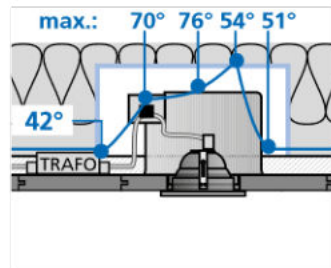

ALU-Reflektor 50 W

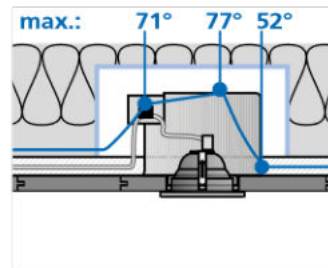

ALU-Reflektor 50 W

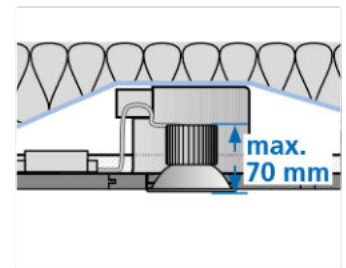

bis 6,6 W / ET max. 70 mm

Paneeldecke/Einbau von oben: Während der Deckenmontage

Einbauöffnung schneiden und Gehäuse von oben einstecken. Die Form des Frontteils sichert den sicheren, passgenauen Sitz in der Vertiefung. Nach Einbau der Leuchte ist die Öffnung vollständig abgedeckt.



Paneeldecken / Einbau von unten: Nachträglicher Einbau

Einbauöffnung schneiden, Gehäuse von unten einstecken und mit Schnellverschraubung fixieren. Das Gehäuse wird mit der KAISER Dekorblende und der Leuchte dekorativ abgedeckt.



Gipskarton / Einbau von unten: Nachträglicher Einbau / Spachteln

Vor dem Einbau ist die benötigte Einbautiefe zu prüfen! Einbauöffnung schneiden, die untere Kante der Einbauöffnung anfasen. Gehäuse von unten einstecken und mit Schnellverschraubung fixieren.



Gipskarton / Einbau von unten: Nachträglicher Einbau mit Mineralfaserplatte

Einbauöffnung schneiden und anfasen. Gehäuse von unten einstecken und mit Schnellverschraubung fixieren. Öffnung für Leuchten anzeichnen und schneiden. Fugenspalt glätten oder einfach tapezieren.



ThermoX® Gehäuse für Halogenleuchten und schwenkbare LED-Leuchten

- für Halogenleuchten und LED-Leuchten
- max. Einbauhöhe NV-Leuchten 65 mm, HV-Leuchten und LED-Leuchten 70 mm
- Wärmeformbeständigkeit bis 220 °C
- Lampenleistung NV max. 35 W mit AL-Reflektor / 20 W Cool-Beam
- Lampenleistung HV max. 35 W mit AL-Reflektor (Sockel GU 10)
- Lampenleistung LED max. 6,6 W
- Frontteil 2-seitig verwendbar



Produkt-Daten



Tiefe	90 mm	90 mm	90 mm
für Plattenstärke	7 - 40 mm	7 - 40 mm	7 - 40 mm
Einbaudurchmesser Leuchte / Lautsprecher	68 mm	75 mm	82 mm
frontseitiger Einbau Fräsloch-Ø	120 mm	120 mm	120 mm
rückseitiger Einbau Fräsloch-Ø	74 mm	79 mm	86 mm
Art.-Nr.	9300-01	9300-02	9300-03
Verpackung innen/Versand	- / 10	- / 10	- / 10
PG 160 Preis € / 100 ST	3.690,00	3.690,00	3.690,00

System ThermoX® für gedämmte Hohlräume

für Halogen- und LED-Einbauleuchten

ThermoX® Universal-Gehäuse mit Mineralfaserplatte

- zeitsparend, ohne Spachtelvorgang, ggf. Fugenspalt schließen
- Deckenauslass (DA) bis 86 mm möglich
- Wärmeformbeständigkeit bis 220 °C
- max. Einbauhöhe NV-Leuchten 65 mm, HV-Leuchten und LED-Leuchten 70 mm
- Lampenleistung NV max. 35 W mit AL-Reflektor / 20 W Cool-Beam
- Lampenleistung HV max. 35 W mit AL-Reflektor (Sockel GU 10) / 20 W Cool-Beam
- Lampenleistung LED max. 6,6 W



Produkt-Daten

Tiefe	90 mm
für Plattenstärke	7 - 40 mm
Einbaudurchmesser Leuchte / Lautsprecher	0-86 mm
frontseitiger Einbau Fräsloch-Ø	120 mm
Art.-Nr.	9300-22
Verpackung innen/Versand	- / 10
PG 160 Preis € / 100 ST	4.350,00

ThermoX® Frontringe einzeln

- zum Nachrüsten oder als Ersatzteil



Einbaudurchmesser Leuchte / Lautsprecher	68 mm	75 mm	82 mm
Art.-Nr.	9300-41	9300-42	9300-43
Verpackung innen/Versand	- / 10	- / 10	- / 10
PG 160 Preis € / 100 ST	1.110,00	1.110,00	1.110,00

ThermoX® Universal-Frontteil

- zum Nachrüsten oder als Ersatzteil
- Universal-Frontteil



Einbaudurchmesser Leuchte / Lautsprecher	0-86 mm
Art.-Nr.	9300-93
Verpackung innen/Versand	- / 10
PG 160 Preis € / 100 ST	1.950,00

ThermoX® Dekorblenden

- Metall mit galvanischer oder Pulver-Beschichtung
- nur für den Innenbereich
- Mindestdurchmesser der Leuchtenblende 79 mm bei Deckenauslass Ø 68 und 75 mm
- Mindestdurchmesser der Leuchtenblende 86 mm bei Deckenauslass Ø 82 mm



Durchmesser außen	Einbaudurchmesser Leuchte / Lautsprecher	Farbe	Art.-Nr.	Verpackung innen/Versand	PG	Preis € / 100 ST
125 mm	68 + 75 mm	reinweiss - RAL 9010	9301-01	1 / 10	160	2.230,00
125 mm	68 + 75 mm	chrom	9301-02	1 / 10	160	4.290,00
125 mm	68 + 75 mm	mattnickel (edelstahlähnlich)	9301-03	1 / 10	160	4.300,00
125 mm	82 mm	reinweiss - RAL 9010	9301-11	1 / 10	160	2.230,00
125 mm	82 mm	chrom	9301-12	1 / 10	160	4.290,00
125 mm	82 mm	mattnickel (edelstahlähnlich)	9301-13	1 / 10	160	4.300,00

Abstandhalter

Abstandhalter für den Einbau von schwenkbaren Halogen- und LED-Einbauleuchten in verschiedene Deckenkonstruktionen. Das Gehäuse stellt den nötigen Abstand zwischen der Leuchte und dem umgebenden Material sicher. Materialien, wie z. B. Dampfsperre und Dämmung, werden so wirksam vor den hohen Betriebstemperaturen der Leuchte geschützt. Diese Schutzmaßnahme lässt sich sowohl bei Neubauten als auch nachträglich im Bestand realisieren. Das Gehäuse ist für Einbaudurchmesser zwischen 68 und 80 mm geeignet und lässt sich an unterschiedliche Einbauhöhen von 40 bis 100 mm anpassen. Der Abstandhalter steht nach der Installation sicher auf der Beplankung. Dadurch bleibt der Einbaudurchmesser vollständig erhalten und ein fester Halt wird gewährleistet.

- Einbau in Öffnungen Ø 68 – 80 mm
- Maximale Flexibilität: Einbauhöhe zwischen 100 – 40 mm
- Unabhängig vom Beplankungsmaterial und der Beplankungsstärke
- Fester Halt durch Installation auf der Decke
- Einsatz bei allen gängigen Leuchtmitteln NV / HV / LED



EINER FÜR ALLE

Anwendungsbeispiele



Der Abstandhalter für den Einbau von Leuchten in gedämmte Hohldecken lässt sich in fugenlose Unterdeckenkonstruktionen aus Spanplatten,...



...Mdf-Platten,...



...in Paneeldecken mit Ein-fachlattung...



...und mit Gipskarton verkleideten Abhangdecken einsetzen.

Abstandhalter

- für die Installation in gedämmten Hohldecken
- nachträglicher Einbau von unten
- werkzeuglose Montage
- für Installationsöffnungen Ø 68 – 80 mm
- Höhe von 100 – 40 mm einstellbar



INNOVATION



Produkt-Film



Produkt-Daten

Tiefe	100 - 40 mm
frontseitiger Einbau Fräsloch-Ø	68 - 80 mm
max. Einbautiefe der LED-Leuchten	95 mm
max. Deckenauslass (DA) Ø	80 mm
Leitungseinführungen max.	4
Art.-Nr.	9310-10
Verpackung innen/Versand	- / 10
PG 160 Preis € / 100 ST	915,00



Brandschutzdosen

- Sicherer, sichtbar zertifizierter Brandschutz
- Brandschutzdosen HWD für Brandschutzwände und -decken sowie Schiffbauwände
- Rauchdicht und halogenfrei
- Auch für nachträgliche Installation geeignet



Massivholz

- Erhält die Feuerwiderstandsdauer F30-B bis F120-B
- Werkzeuglose Montage durch Klemmrippenbefestigung
- Innovative Leitungseinführung ermöglicht Toleranzausgleich des Leitungsweg



Abschottungen

- Sicherer, sichtbarer und zertifizierter Schutz durch den Einsatz der KAISER-Schottsysteme für Leitungen, Rohre, Leitungs- und Rohrbündel
- Selbständiges Abdichten der Fugen und Zwickel ohne Schmierer und Spachteln
- Europaweite Zulassung für Brand-Abschottungen







Schiffbau

- Für Schiffkabinenwände und -decken B15
- Ideal für vorkonfektionierte Leitungen
- Zertifiziert durch den DNV beantragt
- Erhält die Schallschutzfunktion der Wand



Brandschutzgehäuse

- Sichere Brandschutzgehäuse für Einbauleuchten und Lautsprecher in Brandschutzdecken.
- Integrierter Dämmschichtbildner erhält in Brandschutzdecken die Feuerwiderstandsklasse F30 (EI30) der Decke.
- Sie verhindern das Ausbreiten von Feuer und Rauch und sichern so Fluchtwege
- Geeignet für Brandbeanspruchung von oben und unten

	Brandschutzdosen	Massivholz	Schiffbaudosen	Abschottungen	Brandschutzgehäuse	
						UNTERPUTZ
Für Einbaugeräte						
Gerätedosen	S. 282/285	-	S. 291	-	-	HOHLWAND
Geräte-Verbindungs-dosen	S. 278/282/285	S. 287	S. 292	-	-	HOHLWAND
Gerätedosen für dünne Beplankungen	-	-	S. 291	-	-	BETONBAU
Geräte-Verbindungs-dosen für dünne Beplankungen	-	-	S. 292	-	-	BETONBAU
Electronic-Dose	S. 283	-	-	-	-	BETONBAU
Für Leitungsauslässe						
Deckenleuchten-Anschlussdosen	S. 289	-	-	-	-	EINBAUGEHÄUSE
Für Leuchten und Lautsprecher						
Brandschutz-gehäuse	-	-	-	-	S. 303	BRANDSCHUTZ
Gehäuse für vorbeugenden Brandschutz in gedämmten Decken	-	-	-	-	S. 266	
Durchführung						
Durchführung von Leitungen	-	-	-	S. 297	-	STECKBAR/AUFPUTZ
Durchführung von Rohren	-	-	-	S. 297	-	STECKBAR/AUFPUTZ
Durchführung von Leitungs- und Rohrbündeln	-	-	-	S. 298	-	STECKBAR/AUFPUTZ
Einsatzgebiet						
Wand	•	•	•	•	-	CONNECTIVITY
Decke	•	-	-	•	•	CONNECTIVITY
Zubehör						
Befestigung	S. 146	S. 146	S. 146	-	-	KABELVERSCHR.
Verschließen von Elektroinstallations-rohren (luft- und rauchdicht)	S. 33/117/302	S. 33/117/302	S. 33/117/302	S. 33/117/302	S. 33/117/302	KABELVERSCHR.
Verbindungs-stützen	S. 96/114/131/282/285	S. 285	S. 96/114/131/282	-	-	WERKZEUG
Abschlussdeckel	S. 289	-	S. 289	-	-	WERKZEUG



AFS-Technik (Active Fire Stop)

Garantiert den vorbeugenden Brandschutz. Ob Brandlast von oben, von unten, von vorne oder rückseitig: Der schnellaktive Dämmschichtbildner in Dosen, Gehäusen und Schotts reagiert im Brandfall sofort und schäumt die Installationsöffnung sicher aus. Die Feuerwiderstandsklasse F30-F120, F30-B/F60-B bzw. EI30-EI120 der Wand, oder der Decke von F30-F90 bzw. EI30-EI90 bleibt erhalten. Die Übertragung von Feuer und Rauch wird somit sicher verhindert. Die KAISER AFS-Technik erhält im Brandfall die Feuerschutzklasse in Wänden und Decken selbst bei gegenüberliegendem Einbau ohne Umkofferungen. Die montagefertigen Systeme mit AFS-Technik garantieren zertifizierte Sicherheit und eine reibungslose Installation.

- Brandschutz – ohne Umkofferung
- Rauchdicht und halogenfrei
- Für Decken und Wände
- Für Gebäude und Schiffbau
- Erhält die Schallschutzfunktion der Wand

DIBt-Zulassung
Allgemeine
Bauartgenehmigung

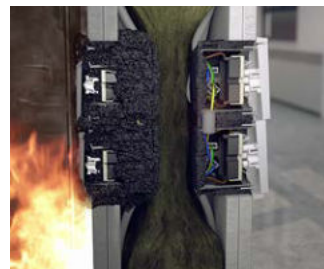
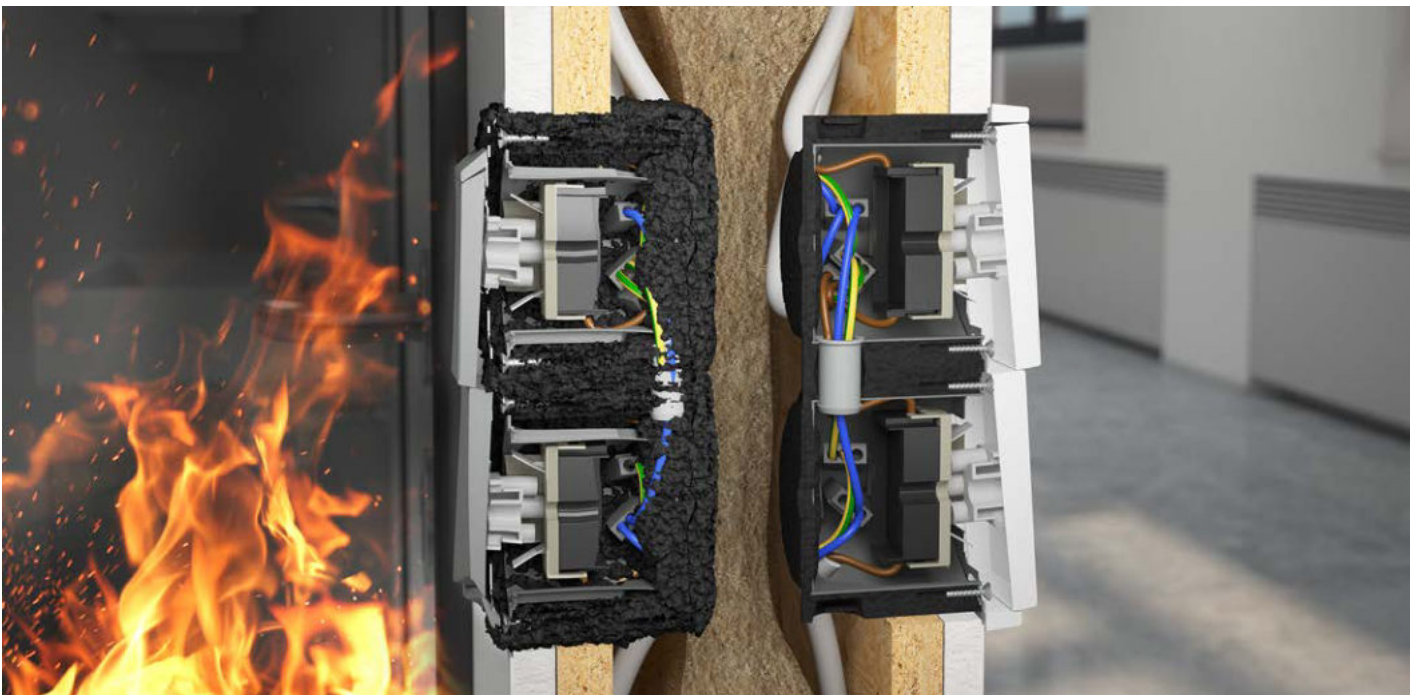

Zertifiziert.

Die Tabelle zeigt die geprüften Anwendungsbereiche. Technische Abweichungen oder Änderungen sind in den Zulassungen möglich und vor Verwendung zu prüfen.



9463-01 9464-01

HWD 90 Geräte-dose / Geräte-Verbindungsdose



9462-94

Electronic-Dose HWD 90







9463-03 9464-03

HWD 68+ Gerätedose / Geräte-Verbindungsdose



9464-05

Massivholzdose PROTECT®

Wandart / Wandaufbau	Mindestanforderung der Wand	Inst. Ebenen	HWD 90				Electronic-Dose				HWD 68+			Massivholzdose					
			F30-B	F60-B			F30-B	F60-B			F30-B	F60-B	F90-B	F30-B	F60-B	F90-B	F120-B		
Holzrahmen- und Holztafelbau 	Mindestwandstärke 109 mm (F30-B) 135 mm (F60-B) Holzständer 40 x 60 mm (F30-B) 40 x 80 mm (F60-B) Beidseitige Beplankung 1 x 15 mm Holzplatten (z.B. OSB) F30-B mit 1 x 9,5 mm GKB F60-B mit 1 x 12,5 mm GKF Holzfaserdämmung 50 kg/m³ Glaswolle 14 kg/m³ Steinwolle 40 kg/m³	30 cm von Decke	✓	✓			✓	nicht bei Glaswolle			✓	✓							
		115 cm vom Boden	✓	✓			✓	nicht bei Glaswolle			✓	✓							
		105 cm vom Boden	✓	✓			✓	nicht bei Glaswolle			✓	✓							
		30 cm vom Boden	✓	✓			✓	nicht bei Glaswolle			✓	✓							
Brettsperrholz 	Mindestwandstärke Einseitiger Einbau 100 mm Gegenüberliegender Einbau 120 mm Beplankung 1 x 12,5 mm GKF Mindestwandstärke Einseitiger Einbau 100 mm Gegenüberliegender Einbau 120 mm Sichtholzqualität	30 cm von Decke									✓	✓	✓	100 mm	100 mm	120 mm	120 mm		
		115 cm vom Boden										✓	✓	✓	100 mm	100 mm	120 mm	120 mm	
		105 cm vom Boden										✓	✓	✓	100 mm	100 mm	120 mm	120 mm	
		30 cm vom Boden										✓	✓	✓	100 mm	100 mm	120 mm	120 mm	
DIN - Wände 	Mindestwandstärke 100 mm Metallständer (F30 – F120) oder Holzständer (F30) Beidseitige Beplankung 2 x 12,5 mm GKF-Platten Mineralische Dämmung > 1.000 °C	30 cm von Decke	✓	✓	✓	✓	✓	✓	✓	✓	✓	✓							
		115 cm vom Boden	✓	✓	✓	✓	✓	✓	✓	✓	✓	✓	✓						
		105 cm vom Boden	✓	✓	✓	✓	✓	✓	✓	✓	✓	✓	✓						
		30 cm vom Boden	✓	✓	✓	✓	✓	✓	✓	✓	✓	✓	✓						
Wand mit Zulassung (abP, abZ o. aBG) 	Mindestwandstärke 100 mm Metallständer (F30 – F90) oder Holzständer (F30) Beidseitige Beplankung 2 x 12,5 mm zement- oder gipsgebundene Bauplatten 1 x 12,5 mm zement- oder gipsgebundene Bauplatte (F30) Mit oder ohne Dämmung Mit Glaswolle abZ: allg. bauaufsichtliche Zulassung abP: allg. bauaufsichtliche Prüfzeugnis aBG: allg. Bauartgenehmigung	30 cm von Decke	✓	Ab 2x 12,5 mm	✓	✓	✓	Ab 2x 12,5 mm	✓	✓	✓	✓	✓	GD nicht bei Glaswolle					
		115 cm vom Boden	✓	Ab 2x 12,5 mm	✓	✓	✓	Ab 2x 12,5 mm	✓	✓	✓	✓	✓	✓	GD nicht bei Glaswolle				
		105 cm vom Boden	✓	Ab 2x 12,5 mm	✓	✓	✓	Ab 2x 12,5 mm	✓	✓	✓	✓	✓	✓	GD nicht bei Glaswolle				
		30 cm vom Boden	✓	Ab 2x 12,5 mm	✓	✓	✓	Ab 2x 12,5 mm	✓	✓	✓	✓	✓	✓	GD nicht bei Glaswolle				
Schachtwand 	Metallständer Einseitige Beplankung Bei Gerätedose 2 x 20 mm Bei Geräte-Verbindungsdose 2 x 25 mm zement- oder gipsgebundene Bauplatten F30 keine Dämmung F60 30 kg/m³, > 1.000 °C F90 Termarock 100, 100 kg/m³	30 cm von Decke	✓	✓	✓														
		115 cm vom Boden	✓	✓	✓														
		105 cm vom Boden	✓	✓	✓														
		30 cm vom Boden	✓	✓	✓														

Hinweis: Der Einsatz der HWD 90 in Schachtwänden ist in Deutschland durch die allgemeine Bauartgenehmigung zugelassen.

UNTERPUTZ

HOHLWAND

BETONBAU

EINBAUGEHÄUSE

BRANDSCHUTZ

STECKBAR / AUFPUTZ

CONNECTIVITY

KABELVERSCHR.

WERKZEUG

SERVICE



Schalldämm-
maß R'_{w} bis
56 dB

Brandschutzdose Unterputz

Die Brandschutzdose erhält in Brandschutzwänden der Massivbauweise F30-F120 bzw. EI30–EI120 die Feuerwiderstandsdauer trotz eingebrachter Elektroinstallationen. Selbst bei einer Unterschreitung der geforderten Mindestrestwandstärke von 60 mm im einseitigen oder gar im direkt gegenüberliegenden Einbaufall sorgt die Brandschutzdose für den sicheren und rauchdichten Raumabschluss. Ein integrierter Dämmschichtbildner verschließt im Brandfall schnell und zuverlässig die Einbauöffnung und verhindert so die Weiterleitung von Flammen und Rauchgasen. Ebenso wird eine Brandfortleitung aufgrund zu geringer Restwandstärken ausgeschlossen.

- Für Brandschutzwände F30-F120 bzw. EI30-EI120
- Bei Mindestrestwandstärken ≤ 60 mm
- Auch für den direkt gegenüberliegenden Einbau
- Variabler Kombinationsstutzen für Rohre bis M25
- Mit Brandschutzdeckel als Verbindungsdose einsetzbar
- Erhält die Schallschutzfunktion der Wand



Anwendungsbeispiele

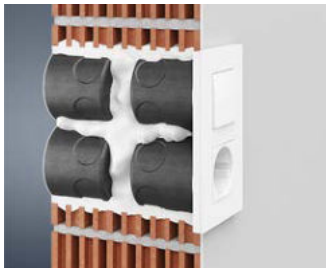

Für Brandschutzwände F30-F120 bzw. EI30-EI120.

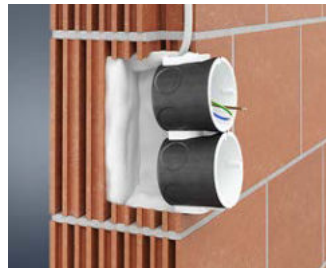

Für den einseitigen (Mindestrestwandstärken ≤ 60 mm) sowie für den direkt gegenüberliegenden Einbau.



Installationen auch in Kombinationen möglich.



Mit Brandschutzdeckel (Art.-Nr. 1184-94) auch als Verbindungsdose verwendbar.

Brandschutzdose Unterputz

- für Brandschutzwände F30-F120 bzw. EI30–EI120
- auch für Mindestrestwandstärke ≤ 60 mm
- auch für den direkt gegenüberliegenden Einbau
- mit 4 Schraubdomen und 2 Spreizkrallenfeldern



INNOVATION



Produkt-Film



Produkt-Daten

Tiefe	60 mm
Geräteschraubenabstand	60 mm
Rohreinführungen bis M25	6
Leitungseinführungen bis $\varnothing 11,5$ mm	6
für Schallschutzwände bis	56 dB
DIBt-Zulassung	Z-19.21-2413
ETA-Zulassung	ETA-18/0091
Halogenfrei	Ja
/	Ja / Ja
CE	Ja
Art.-Nr.	1564-01
Verpackung innen/Versand	10 / 100
PG 190 Preis € / 1 ST	17,30

Hohlwanddosen HWD 90

Hohlwanddosen HWD 90 für Brandschutzwände F30-F120 bzw. EI30-EI120 sorgen für die zertifizierte und brandschutzgerechte Elektro-Installation. Sie sind jetzt auch für Holzwände in der Holzrahmen- oder Holztafelbauweise F30-B/F60-B zugelassen. Dabei sind keine zusätzlichen Maßnahmen, wie eine Umhausung, notwendig. Die intelligente AFS-Technik reagiert sofort auf Feuer und Hitze und verschließt die Installationsöffnung selbsttätig. Somit bleibt die Feuerwiderstandsklasse der Wand erhalten und der Fluchtweg gesichert. Die Anwendung in allen Brandschutzwänden und die Feuerwiderstandsdauer bis 120 Minuten sorgt für maximale Flexibilität - auch bei Planungsänderungen. Gleichzeitig erhält sie auch die Schallschutzanforderung der Wand.

- Für Brandschutzwände F30-F120 bzw. EI30-EI120 und F30-B / F60-B
- Erhält die Schallschutzfunktion der Wand
- Auch nachträgliche Installation möglich
- Mit Brandschutzdeckel als Verbindungsdose einsetzbar
- Auch für den direkt gegenüberliegenden Einbau



Schalldämmmaß R_w bis
77 dB

Verarbeitungshinweise



Zugelassen für den direkt gegenüberliegenden Einbau.



Bei einer F30-B Wand sind Kombinationen bis zu 5-fach möglich...



...in einer F60-B Wand sind Einzeldosen bis zu einer 3-fach Kombination möglich.



Die HWD 90 Electronic-Dose ist ebenfalls für die genannten Wandaufbauten zugelassen.

Für Trockenbauwände in Holzbauweise

Seit Einführung der ersten Brandschutzdose für Brandschutzwände im Jahr 2006 wurde das Anwendungsspektrum immer wieder erweitert. Die Brandschutzdosen HWD 90 sind jetzt auch für Holzwände in der Holzrahmen- oder Holztafelbauweise zugelassen. Sie erhalten die brandschutztechnische Eigenschaft der Wand mit einer Feuerwiderstandsdauer von F30-B und F60-B aufrecht. Dabei sind keine zusätzlichen Maßnahmen, wie eine Umhausung, notwendig. Selbst bei einem direkt gegenüberliegenden Einbau ist für die Dauer von 30 Minuten und 60 Minuten der Brandschutz der Wand sichergestellt. Zu beachten gilt, dass bei F60-B derzeit nur Aufbauten und Einbauten gemäß der Holzbaurichtlinie erlaubt sind. Geprüft wurden die HWD 90 in abweichenden und in der Praxis vorkommenden Aufbauten zu den in der Holzbaurichtlinie beschriebenen Aufbauten und Einbausituation.



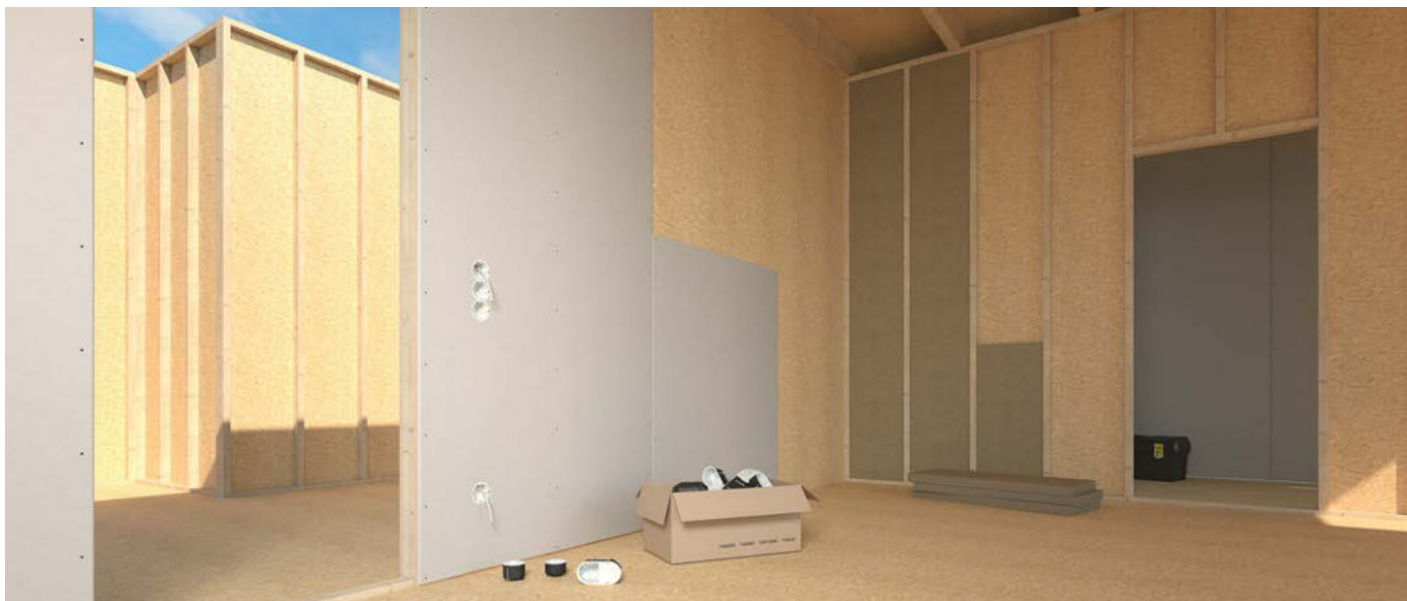

Trockenbauwände in Holzbauweise

Die bewährte Montage hat sich nicht verändert. Auch im Holzbau bleibt der direkt gegenüberliegende Einbau möglich bis zur Feuerwiderstandsklasse F30-B (max. 5-fach Kombination) bzw. F60-B (max. 3-fach Kombination). Alle Dosen des Typs HWD 90 erhalten die Schallschutzfunktion vollständig bis zu einem Schalldämmmaß von 77 dB.

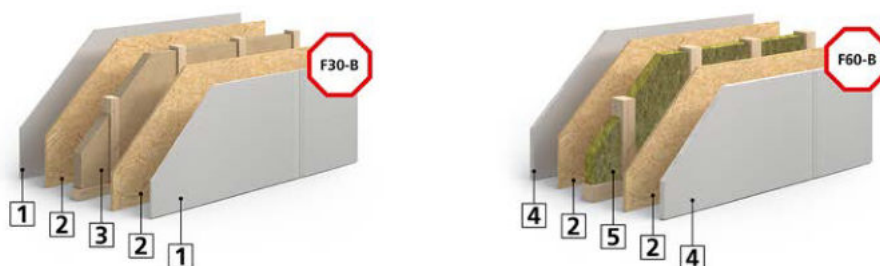

1 9,5 mm GKB-Gipskartonbauplatte | **2** 15 mm OSB-/MDF, Sperrholz- oder Spanplatten | **3** 40 mm Holzfaserdämmung, Glas- oder Steinwolle, 60x40er Holzbalken | **4** 1x12,5 mm GKF-Gipskartonfeuerschutzplatte | **5** 80 mm mineralische Dämmung > 1.000°C - 40x80er Holzbalken

Hinweis

Alle technische Angaben entsprechen den geprüften und bestandenen Anwendungen. Technische Abweichungen oder Änderungen sind in den Zulassungen möglich und vor Verwendung zu prüfen.

Montage

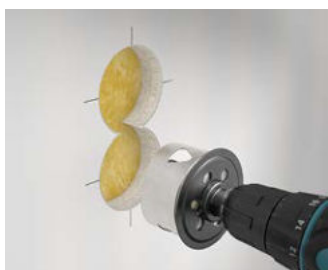

Einbauöffnung mit EXPERT Fräser Ø 74 mm (Art.-Nr. 1082-40) erstellen.

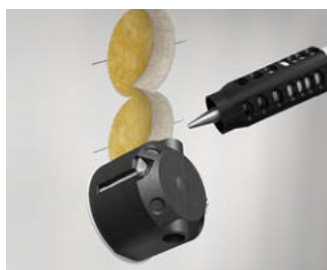

Die passgenaue Öffnung für die Leitung wird mit dem KAISER Universal-Öffnungsschneider (Art.-Nr. 1085-80) rauchdicht hergestellt. Den Öffnungsschneider für 3 x 1,5² auf Ø 8,5, für 5 x 1,5² auf Ø 9,5 und für 3 x 2,5² auf Ø 9,5 einstellen.

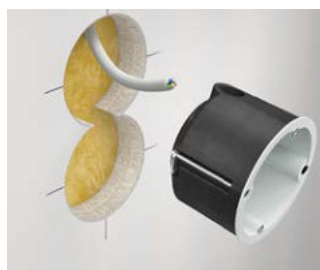

Befestigung der Dosen in bewährter Hohlwandtechnik mit der KAISER FX⁴-Technik.

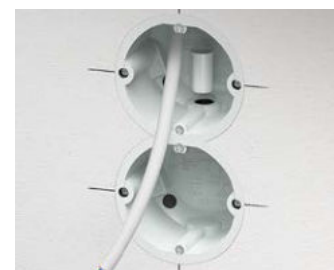

Die vollisolierte Durchverdrahtung von Geräte-Verbindungsboxen untereinander erfolgt mit dem Verbindungsstutzen (Art.-Nr. 9060-78).

Gipskarton Trockenbauwände

Mindestwandstärke: 100 mm | Beidseitige Beplankung mit | min. 12,5 mm mineralisch nicht brennbaren Bauplatten (z. B. GKB, zementgebundene Faserplatten) | min. 40 mm starke nicht brennbare Mineralwolle (z. B. Glaswolle, Steinwolle, etc.) | Rohdichte mind. 14 kg/m³

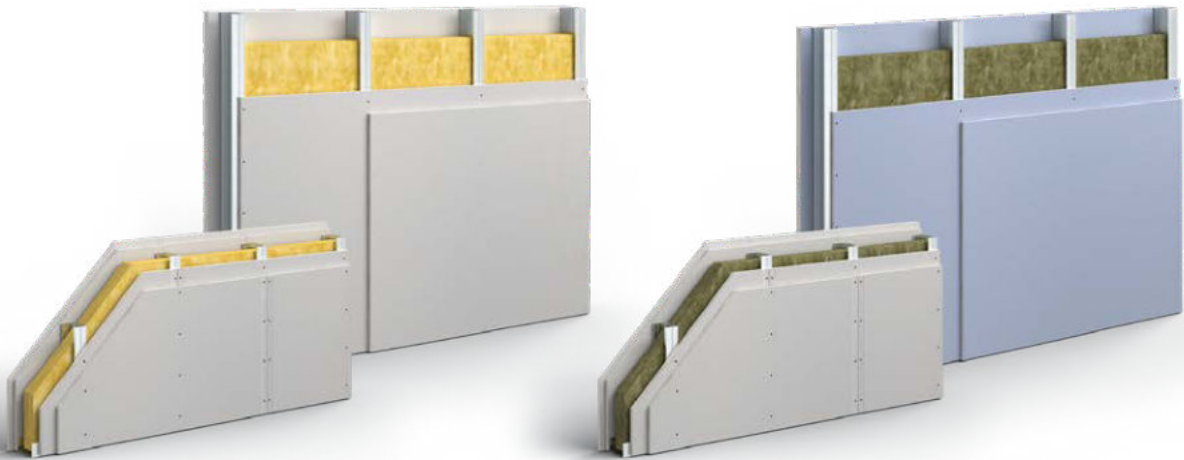

Installationsschächte und -Kanäle

Der Einsatz der HWD 90 in Schachtwänden ist nur in Deutschland durch die allgemeine Bauartgenehmigung zugelassen. Bei einem Einsatz in anderen Ländern sind die dort gültigen Nachweise, Normen, Richtlinien oder Vorschriften zu beachten. Stahlständer | Doppelte Beplankung mit nichtbrennbaren mineralischen gips- oder zementgebundene Bauplatten | 2 x 20 mm (bei Verwendung der Gerätedose) | 2 x 25 mm (bei Verwendung Geräte-Verbindungsdose) | I30 - keine Dämmung | I60 - 40 mm / 100 kg/m³, 60 mm / 50 kg/m³, 80 mm / 30 kg/m³ | I90 - 40 mm / 100 kg/m³ Termarock 100

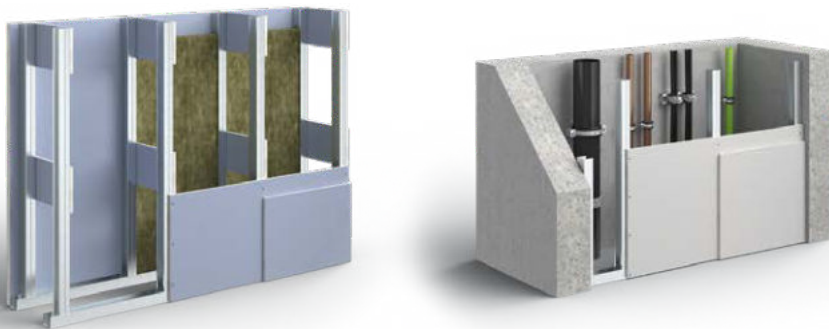

Hinweis

Neben der allgemeinen Bauartgenehmigung vom DIBt stellen wir Ihnen auf Anfrage auch den Klassifizierungsbericht über dessen Anerkennung in Österreich vom IBS Prüfinstitut für Brandschutztechnik und Sicherheitsforschung in Linz zur Verfügung. Bitte beachten: Der Einsatz der HWD 90 in Schachtwänden ist nur in Deutschland durch die allgemeine Bauartgenehmigung zugelassen. Bei einem möglichen Einsatz in anderen Ländern, sind die dort gültigen Nachweise, Normen, Richtlinien oder Vorschriften zu beachten.

FlamoX® Brandschutzkitt

- Dämmschicht bildender Baustoff
- zum Verschließen der Fugen sowie zum Verkleben des Plattenmaterials
- Typ 9400
- Verarbeitungszeit 30 Min.
- lagerfähig bis zu 12 Monaten



DIBt-Zulassung	Z-19.11-1583
Inhalt	300 ml
	Ja
Art.-Nr.	9400-05
Verpackung innen/Versand	- / 20
PG 190 Preis € / 1 ST	57,40

Gerätedose HWD 90

- Für Brandschutzwände F30-F120 bzw. EI30-EI120 und F30-B / F60-B
- auch für Installationsschächte / Installationskanäle I30 - I90
- auch für Holzrahmen- oder Holztafelbauwände F30-B - F60-B



Produkt-Film

Tiefe	44 mm
für Plattenstärke	7 - 40 mm
Fräsloch Ø	74 mm
Schraubabstand	60 mm
Leitungseinführungen bis Ø 11,5 mm	2
DIBt-Zulassung	Z-19.21-1788
ETA-Zulassung	ETA-18/0091
für Schallschutzwände bis	77 dB
Halogenfrei	Ja
	Ja / Ja
Art.-Nr.	9463-01
Verpackung innen/Versand	10 / 100
PG 190 Preis € / 1 ST	16,00

Geräte-Verbindungsdose HWD 90

- Für Brandschutzwände F30-F120 bzw. EI30-EI120 und F30-B / F60-B
- auch für Installationsschächte / Installationskanäle I30 - I90
- auch für Holzrahmen- oder Holztafelbauwände F30-B - F60-B



Produkt-Film

Tiefe	54,5 mm
für Plattenstärke	7 - 40 mm
Fräsloch Ø	74 mm
Schraubabstand	60 mm
Leitungseinführungen bis Ø 11,5 mm	4
Verbindungsstutzen pro VPE	5
DIBt-Zulassung	Z-19.21-1788
ETA-Zulassung	ETA-18/0091
Kombinationsabstand durch einfaches Abtrennen des vorgeprägten Randes	71 mm
alternativ Einführung einer Leitung für Dreiphasen-Wechselstrom bis 5 x 2,5 mm möglich	Ja
für Schallschutzwände bis	77 dB
Halogenfrei	Ja
	Ja / Ja
Art.-Nr.	9464-01
Verpackung innen/Versand	10 / 100
PG 190 Preis € / 1 ST	18,70

Verbindungsstutzen

- zur vollisolierten Durchverdrahtung bei Kombinationen
- rauchdicht
- für Art.-Nr. 9464-01, 9464-15, 9464-50



Halogenfrei	Ja
Art.-Nr.	9060-78
Verpackung innen/Versand	25 / 100
PG 180 Preis € / 100 ST	181,00

Electronic-Dose HWD 90

Die Electronic-Dose HWD 90 erhält die Feuerwiderstandsklasse der Wand bis F120 bzw. EI120 und jetzt auch F30-B / F60-B. Sie schafft Installationsraum für elektronische Schaltgeräte, Datendosen, Leitungen und Klemmen. Die Electronic-Dose ermöglicht die Belegung sowohl mit Leitungen als auch mit Installationsrohren bis M25.

- Für Brandschutzwände F30-F120 bzw. EI30-EI120 und F30-B-F60-B
- Nachträgliche Installation möglich
- Auch als Doppeldose verwendbar
- Extra großer Anschlussraum für Kommunikations- und Netzwerktechnik
- Zusätzlicher Raum für elektronische Komponenten (KNX-Aktoren, Relais, Funkmodule, Kommunikationstechnik)
- Erhält die Schallschutzfunktion der Wand



Anwendungsbeispiele

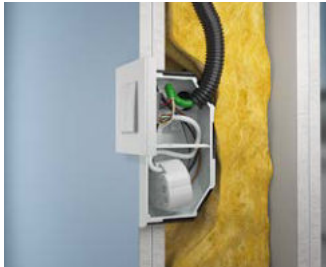

Die Electronic-Dose bietet Raum für alle denkbaren Installationen, wie z. B. KNX-Aktoren, Jalousie-Relais, Alarmmodule und vieles mehr.



Ideal geeignet auch für Netzwerkschlüsse. Das großzügige Dosenvolumen bietet genügend Raum für Leitungsreserven.



Die Electronic-Dose kann auch als Doppeldose eingesetzt werden, z. B. für Schalter- u. Steckdosen-Kombinationen.



Electronic-Dose HWD 90 kann jetzt auch in F30-B und F60-B Wänden in Holzrahmen- oder Holztafelbauweise eingesetzt werden.

Electronic-Dose HWD 90

- Für Leitungen und Rohre bis M25
- Auch als Doppeldose verwendbar
- Für Brandschutzwände F30-F120 bzw. EI30-EI120 und F30-B-F60-B
- ab Wandstärke 100 mm
- Für Geräteeinsätze und elektronische Komponenten
- Tunnel-Zweikammerdose mit beiliegender Trennwand und tapezierfähiger Abdeckung
- Kombinierbar untereinander sowie mit HWD 90 Geräte-Verbindungs-dosen



Produkt-Film



Produkt-Daten



Tiefe	70 mm
für Plattenstärke	7 - 40 mm
Fräsloch Ø	2 x 74 mm
Schraubabstand	60 mm
Mittenabstand	71 mm
Rohreinführungen für DIN EN Rohr bis Ø 25 mm	4
Leitungseinführungen bis Ø 13,5 mm	4
für Schallschutzwände bis	77 dB
DIBt-Zulassung	Z-19.21-2064
ETA-Zulassung	ETA-18/0091
Halogenfrei	Ja
	Ja / Ja
Art.-Nr.	9462-94
Verpackung innen/Versand	5 / 50
PG 190 Preis € / 1 ST	47,40

Brandschutzdosen HWD 68+



NEU

Schalldämm-
maß R'w bis
69 dB

Die neue Generation der KAISER-Brandschutzdosen vereinen alle Eigenschaften der HWD 68 und HWD 90. Darüber hinaus decken sie mit den Rohreinleitungen sämtliche in der Praxis vorkommenden Anwendungsmöglichkeiten ab. Durch die bewerte AFS-Technik garantieren die HWD 68+ ebenfalls eine Feuerwiderstandsdauer von F30-F90 bzw. EI30-EI90. Auch im Bereich des Holzrahmen- und Holztafelbau sowie in der Brettsperrholzbauweise erfüllen die HWD 68+ die Feuerwiderstandsdauer F30-B-F90-B. Mit der HWD 68+ ist eine nahezu uneingeschränkte und universelle Elektroinstallation in Brandschutzwänden möglich.

- Für Brandschutzwände F30-F90 bzw. EI30-EI90, F30-B bis F90-B
- Erhält die Schallschutzfunktion der Wand
- Werkzeuglose Leitungs- und Rohreinleitung
- Für Einbauöffnungen Ø 68 mm
- Für den direkt gegenüberliegenden Einbau
- Mit Brandschutzdeckel als Verbindungsdose einsetzbar

luft-
dicht

halogen-
frei

IP 30

850 °C

DIBt-Zulassung
Allgemeine
Bauartgenehmigung

Europaweite
ETA-Zulassung

INNOVATION



Produkt-Film

Anwendungsbeispiele



6 Leitungseinführungen bis Ø 13 mm und zwei Rohreinleitungen bis M25.

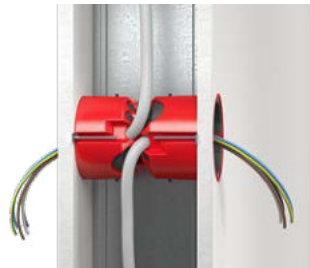

Anwendung in Wänden ab einer Wandstärke ≥ 100 mm mit beidseitiger einfachen oder doppelten Beplankung ohne und mit Dämmung.



Auch in Wänden in Holzrahmen- bzw. Holztafelbauweise einsetzbar...



...wie auch in Brettsperrholzwänden.

Verarbeitungshinweise

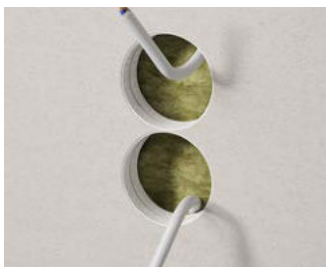

Für Einbauöffnungen Ø 68 mm und Kombinationsabstand 71 mm.



Werkzeuglose Leitungs- und Rohreinleitungen.

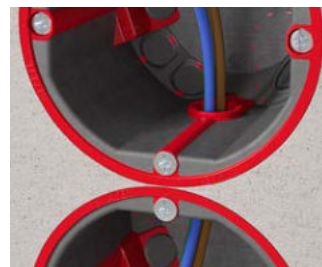

Vollisolierte Durchverdrahtung von Gerätedose und Geräte-Verbindungsdose mit dem Verbindungsstutzen (Art.-Nr. 9060-68).



Kombinierbar bis 5-fach Kombinationen direkt gegenüberliegend.

Hinweis

Alle technische Angaben entsprechen den geprüften und bestandenen Anwendungen. Technische Abweichungen oder Änderungen sind in den Zulassungen möglich und vor Verwendung zu prüfen.

Montage



Einbauöffnung Ø 68 mm mit PROFI Fräser (Art.-Nr. 1081-10) erstellen.

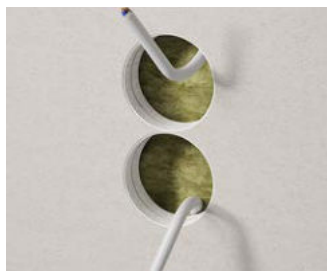

Kombinationen mit einem Abstand von 71 mm erstellen.



Leitungen oder Rohre durch die passenden Öffnungen in die Dose einführen.

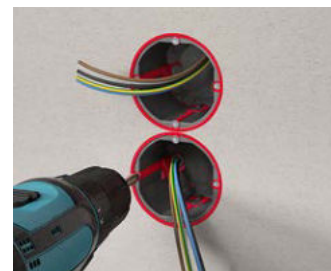

Dosen in die Installationsöffnung setzen und durch anschrauben der Laschenschrauben befestigen.

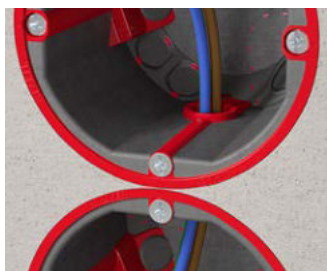

Durchverdrahtung bei Kombinationen mit dem Verbindungsstutzen (Art.-Nr. 9060-68) erstellen.

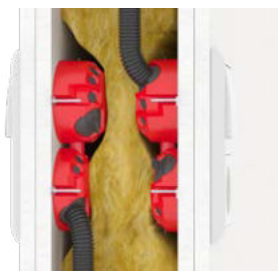

Einbaugeräte einsetzen. Direkt gegenüberliegende Kombinationen bis 5-fach möglich.



Zugelassen für Brandschutzwände F30 ohne Dämmung und F60-F90 mit Glaswoll- oder Mineralwoll-Dämmung.



Mit Brandschutzdeckel (Art.-Nr. 1184-94) als Verbindungsdose verwendbar.

Gerätedose HWD 68+

- Für Brandschutzwände F30-F90 bzw. EI30-EI90, F30-B bis F90-B
- auch für den direkt gegenüberliegenden Einbau
- ab Wandstärken 100 mm
- kombinierbar untereinander und mit der Geräte-Verbindungsdose

INNOVATION

NEU





Geräte-Verbindungsdose HWD 68+

- Für Brandschutzwände F30-F90 bzw. EI30-EI90, F30-B bis F90-B
- auch für den direkt gegenüberliegenden Einbau
- ab Wandstärken 125 mm
- kombinierbar untereinander und mit der Geräte-Verbindungsdose

INNOVATION

NEU



Tiefe	49 mm	60 mm
für Plattenstärken bis	7 - 40 mm	7 - 40 mm
Fräsloch Ø	68 mm	68 mm
Schraubabstand	60 mm	60 mm
Verbindungsstutzen pro VPE	5	5
DIBt-Zulassung	Z-19.21-2693	Z-19.21-2693
ETA-Zulassung	ETA-22/0129	ETA-22/0129
für Schallschutzwände bis	69 dB	69 dB
Leitungseinführungen bis Ø 13 mm	6	6
Rohreinführungen bis M25	2	2
Halogenfrei	Ja	Ja
 / 	Ja / Ja	Ja / Ja
Art.-Nr.	9463-03	9464-03
Verpackung innen/Versand	10 / 100	10 / 100
PG 190 Preis € / 1 ST	14,00	16,90

Verbindungsstutzen

- zur vollisolierten Durchverdrahtung bei Kombinationen; rauchdicht
- für Art.-Nr. 9463-03, 9464-03



Art.-Nr.	9060-68
Verpackung innen/Versand	25 / 100
PG 190 Preis € / 1 ST	1,23



NEU

Brandschutz Geräte-Verbindungsdose Massivholz PROTECT®

Die neue Geräte-Verbindungsdose Massivholz PROTECT® ist speziell für die Anforderungen einer Montage in Massivholzelementen entwickelt worden. Durch die Befestigung mit Klemmrippen sowie den innovativen Leitungseinführungen, ist eine optimale und normgerechte Montage, ohne zusätzliche Fräsungen oder Aufwand, in einem Massivholzelement in Sichtholzqualität gewährleistet. Die innovativen Leitungseinführungen gewährleisten durch ihre Anordnung und Ausführung eine flexible Leitungseinführung und sorgen dadurch für einen Ausgleich der Installationstoleranzen, die bei der Leitungsführung in dem Massivholzelement entstehen. Darüber hinaus erhält die Brandschutz Geräte-Verbindungsdose Massivholz PROTECT® die Feuerwiderstandsdauer des Massivholzelementes von F30-B bis F120-B, ohne dass zusätzliche Kapselungen vorgenommen werden müssen.

- Erhält die Feuerwiderstandsdauer F30-B bis F120-B
- Für den direkt gegenüberliegenden Einbau
- Werkzeuglose Montage durch Klemmrippenbefestigung
- Innovative Leitungseinführung ermöglicht Toleranzausgleich des Leitungsweg
- Einfache und werkzeuglose Leitungseinführung bis Ø 11,5 mm
- Für Einbauöffnungen Ø 74 mm
- Erhält die Schallschutzeigenschaft der Massivholzelemente



Anwendungsbeispiele



Optimal für die Montage in Massivholzelementen mit Sichtholzqualität.



Für den direkt gegenüberliegenden Einbau bei Wänden \geq 120 mm.

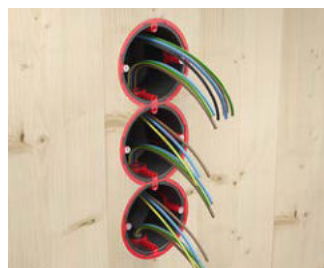

Bis 3-fach Kombinationen möglich.



Mit Brandschutzdeckel (Art.-Nr. 1184-94) einsetzbar.

Verarbeitungshinweise



Für Einbauöffnungen Ø 74 mm und Kombinationsabstand 71 mm.



Werkzeuglose Leitungseinführungen.



Optimale Befestigung durch Klemmrippen auch bei zusätzlicher Beplankung aus Gipskarton.



Die innovative Leitungseinführung gleicht ideal die Leitungsführungstoleranzen aus.

Montage



Einbauöffnungen Ø 74 mm.
Bei Kombinationen mit 71 mm Mittenabstand.



Leitungseinführung werk-
zeuglos öffnen und Leitungen
bis Ø 11,5 mm einführen.



Geräte-Verbindungsdose
mit Hilfe der Markierungen
ausrichten und mit dem
Setzwerkzeug in die Bauteil-
öffnungen setzen.



Die Geräte-Verbindungsdose
bis zu einer Einbautiefe von
60 mm bündig reindrücken.

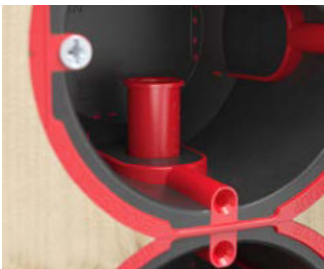

Durchverdrahtung bei
Kombinationen mit dem
Verbindungsstutzen (Art.-Nr.
9060-68) erstellen.



Vollisolierte Durchverdrah-
tung wird in dem Bereich der
Leitungseinführung vorge-
nommen.



Direkt gegenüberliegender
Einbau bei Massivholzelemen-
ten ≥ 120 mm.

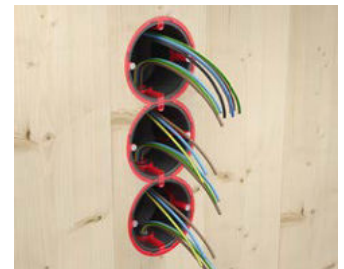

Bis maximal 3-fach Kombina-
tionen möglich.

Geräte-Verbindungsdose PROTECT®

NEU



INNOVATION



Produkt-Film

- Für Massivholzelemente F30-B bis F120-B
- Montage durch Klemmrippen-
befestigung
- Leitungseinführung ermöglicht
Toleranzausgleich des Leitungsweg
- Auch für den direkt
gegenüberliegenden Einbau
- Erhält die Schallschutzeigenschaft
der Massivholzelemente



Tiefe	60 mm
Fräsloch Ø	74 mm
Schraubabstand	60 mm
Verbindungsstutzen pro VPE	5
Schallschutz	Ja
Klassifizierungsbericht	Ja
Leitungseinführungen bis Ø 11,5 mm	8
Für Wandstärken ab	100 mm
Kombinationsabstand durch einfaches Abtrennen des vorgeprägten Randes	71 mm
Halogenfrei	Ja
 / 	Ja / Ja
Art.-Nr.	9464-05
Verpackung innen/Versand	10 / 100
PG 190 Preis € / 1	16,90

Hinweis

Alle technische Angaben entsprechen den geprüften und bestandenen Anwendungen. Technische Abweichungen oder Änderungen sind in den Zulassungen möglich und vor Verwendung zu prüfen.



Deckendose HWD 30

Deckendose HWD 30 für sicheren Brandschutz von F30 (EI30) bis F90 (EI90). Der integrierte Dämmschichtbildner schäumt im Brandfall sofort auf und verschließt die Öffnung in der Decke. Auch in der nachträglichen Installation sorgt die Deckendose HWD 30 für Sicherheit.

- Für Brandschutzdecken F30-F90 bzw. EI30-EI90
- Keine Umkofferung nötig
- Für die Montage von Rauchmeldern, Bewegungsmeldern etc.
- Mit Brandschutzdeckel als Deckenverbindungsdose einsetzbar
- Auch nachträgliche Installation möglich



Anwendungsbeispiele

Die Deckendose HWD 30 ermöglicht z. B. die Installation von Präsenz- und Rauchmeldern oder LED Fluchtwegsbeleuchtung auch in Brandschutzdecken, ohne die Feuerwiderstandsklasse zu gefährden.



Verarbeitungshinweis

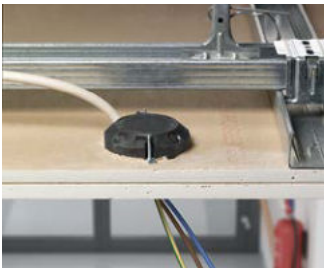

Ohne Mineralwolle entspricht die Installation der Feuerwiderstandsklasse F30 (EI30).



Mit Mineralwolle nach EN 13501 Teil 1 hält die Installation einem Brand bis zur Feuerwiderstandsklasse F60 (EI60) stand, mit Rockwool/ Termarock 100 bis zur Feuerwiderstandsklasse F90 (EI90).

Zuordnungstabelle für Universal-Öffnungsschneider



Hohlwand-Installation für Brandschutzdosen	Einstellung Ø	
NYM-Leitung	3 x 1,5 mm ²	8,5
	5 x 1,5 mm ²	9,5
	3 x 2,5 mm ²	9,5
Verbindungsstutzen	9060-78	Stutzen

Rauchdichte Leitungseinführungen mit der vorgeschriebenen Leitungsrückhaltung erstellen Sie ganz einfach und passgenau mit dem Universal-Öffnungsschneider (Art.-Nr. 1085-80).

Montage



Einbauöffnung mit PROFI Fräskrone (Art.-Nr. 1081-21) inkl. Staubabsaugung (Art.-Nr. 1088-50) fräsen.



Die passgenaue Öffnung für die Leitung wird mit dem KAISER Universal-Öffnungsschneider hergestellt.



Befestigung der Dosen in bewährter Hohlwandtechnik mit der KAISER FX⁴-Technik.



Der Brandschutzdeckel erhält bei F30 Decken die Feuerwiderstandsklasse F30, bei F90 Decken die Feuerwiderstandsklasse F90.

Deckendose HWD 30

- für Brandschutzdecken F30-F90 bzw. EI30-EI90
- für Brandschutzdecken F30 (EI30) ohne Dämmung
- für Brandschutzdecken F60 (EI60) bei Hinterlegung mit mineralischen Dämmstoffen nach EN 13501 Teil 1
- für Brandschutzdecken F90 (EI90) mit Rockwool / Termarock 100



Decken-Verbindungsdose HWD 30

- für Brandschutzdecken F30-F90 bzw. EI30-EI90
- für Brandschutzdecken F30 (EI30) ohne Dämmung
- für Brandschutzdecken F60 (EI60) bei Hinterlegung mit mineralischen Dämmstoffen nach EN 13501 Teil 1
- für Brandschutzdecken F90 (EI90) mit Rockwool / Termarock 100



Tiefe	44 mm	54,5 mm
Fräsloch Ø	74 mm	74 mm
Schraubabstand	60 mm	60 mm
Leitungseinführungen bis Ø 11,5 mm	2	4
DIBt-Zulassung	Z-19.21-1788	Z-19.21-1788
ETA-Zulassung	ETA-18/0091	ETA-18/0091
Halogenfrei	Ja	Ja
	Ja / Ja	Ja / Ja
Art.-Nr.	9463-50	9464-50
Verpackung innen/Versand	10 / 100	10 / 100
PG 190 Preis € / 1 ST	17,90	20,80

Brandschutzdeckel HWD 30-120

- für Geräte-/Geräte-Verbindungs- und Deckendosen HWD 90, HWD B15, HWD 30, HWD 68+ und Massivholzdose PROTECT®
- Feuerwiderstandsklasse entsprechend dem Schutz der Decke oder Wand (F30-F120 bzw. EI30-EI120)



DIBt-Zulassung	Z-19.21-1788
	Ja
Art.-Nr.	1184-94
Verpackung innen/Versand	10 / 100
PG 190 Preis € / 1 ST	5,94

Übersicht für den Schiffbaubereich

Zertifiziert.

Die Brandschutzdosen HWD B15 und die B15 PROTECT® Leitungsschott, gewährleisten den Brandschutz in Wänden und Decken der Brandschutzklasse B15 auf Schiffen.

Die Tabelle zeigt die geprüften Anwendungsbereiche. Technische Abweichungen oder Änderungen sind in den Zulassungen möglich und vor Verwendung zu prüfen.



9461-14



9463-14



9464-14



9463-15



9464-15



9459-14



9459-15

**Gerätedose HWD B15 40 mm /
Gerätedose HWD B15 /
Geräte-Verbindungsdose HWD
B15 für dünne Beplankung**

**Gerätedose
HWD B15 / Geräte-
Verbindungsdose
HWD B15**

**B15 PROTECT®
Leitungsschott /
Mehrfachschott**

Wand- / Deckenaufbau	Mindestanforderung der Wand / Decke		Inst. Ang.	B15	B15	B15	B15	B15	B15	B15	
B15 Wände 	Mindestwandstärke 25 mm Beidseitige Blechbeplankung Für symmetrische und asymmetrische Wände Mit und ohne Beschichtung	Mantel- leitungen bis	∅ 15 mm	✓	✓	✓	✓	✓	✓		
			∅ 12,5 mm	✓	✓	✓	✓	✓	✓	✓	✓
		Spannbereich	0,2– 40 mm	✓	✓	✓			✓	✓	✓
			7– 40 mm				✓	✓	✓	✓	✓
B15 Decke 	Mindestdeckenstärke 30 mm Beidseitige Beplankung Für symmetrische und asymmetrische Decken Mit und ohne Beschichtung	Mantel- leitungen bis	∅ 15 mm						✓		
			∅ 12,5 mm						✓	✓	✓
		Spannbereich	0,2– 40 mm						✓	✓	✓
			7– 40 mm						✓	✓	✓



Hohlwanddose HWD B15 für Schiffbauwände

Hohlwanddose HWD B15 für Trennflächen der Kategorie B15 reagieren bei einem Brand in kürzester Zeit. Der integrierte Dämmschichtbildner schäumt auf und verschließt zuverlässig die Installationsöffnung. Die Hohlwanddosen HWD B15 dienen der feuer- und rauchseitigen Absicherung zur Brandschutzzone und bewahren die B15-Funktion der Brandschutzwand bei mindestens 30-minütiger Beflammung.

- Für Trennflächen der Kategorie B15
- Keine Umkofferung nötig
- Mit Brandschutzdeckel als Verbindungsdose einsetzbar
- Auch nachträgliche Installation möglich



Zertifizierte und schnelle Verarbeitung

Aufwändige Umkofferungen, z. B. aus Metall, werden mit der Hohlwanddose HWD B15 vermieden. Dem Verarbeiter wird eine zertifizierte und schnelle Verarbeitung ermöglicht.





Gerätedose HWD B15

• für Schiffbauwände der Trennflächen-Kategorie B15



Produkt-Daten

Tiefe	44 mm	44 mm	40 mm
für Plattenstärke	7 - 40 mm	0,2 - 40 mm	0,2 - 40 mm
Fräsloch Ø	74 mm	74 mm	74 mm
Geräteschraubenabstand	60 mm	60 mm	60 mm
Leitungseinführungen bis Ø 13 mm	4	4	4
Kombinationsabstand durch einfaches Abtrennen des vorgeprägten Randes	71 mm	71 mm	71 mm
Halogenfrei	Ja	Ja	Ja
	Ja / Ja	Ja / Ja	Ja / Ja
	Ja	Ja	Ja
Art.-Nr.	9463-15	9463-14	9461-14
Verpackung innen/Versand	10 / 100	10 / 100	10 / 100
PG 190 Preis € / 1 ST	20,30	21,20	22,30

Geräte-Verbindungsdose HWD B15

· für Schiffbauwände der Trennflächen-
Kategorie B15



Produkt-Daten

Tiefe	54,5 mm	54,5 mm
für Plattenstärke	7 - 40 mm	0,2 - 40 mm
Fräsloch Ø	74 mm	74 mm
Geräteschraubenabstand	60 mm	60 mm
Leitungseinführungen bis Ø 13 mm	4	4
Verbindungsstutzen pro VPE	5	5
Kombinationsabstand durch einfaches Abtrennen des vorgeprägten Randes	71 mm	71 mm
Halogenfrei	Ja	Ja
CE /	Ja / Ja	Ja / Ja
	Ja	Ja
Art.-Nr.	9464-15	9464-14
Verpackung innen/Versand	10 / 100	10 / 100
PG 190 Preis € / 1 ST	22,70	24,30



Brandschutzabschottung Schiffbau

Die Brandschutzabschottungen B15 PROTECT® garantieren den brandschutztechnischen Raumabschluss in Schiffbauwänden und -decken. Eine Weiterleitung von Feuer, Rauch und hohen Temperaturen, wird durch das im Brandfall aufschäumende dämmschichtbildende Material verhindert. Leitungsdurchführungen werden mit dem B15 PROTECT® Mehrfachschott und B15 PROTECT® Leitungsschott sicher, dauerhaft und zuverlässig verschlossen und garantieren dadurch einen Raumabschluss von 30 Minuten.

- Für Schiffkabinenwände und -decken B15
- Für Leitungen von Ø 4 – 12,5 mm Mehrfachschott
- Für Leitungen von Ø 4 – 15 mm Leitungsschott
- Ideal für vorkonfektionierte Leitungen
- Sichere, zertifizierte Brandschutzlösung
- Zertifiziert durch den DNV beantragt
- Ohne Verwendung von Brandschutzkitt
- Werkzeuglose Installation
- Erhält die Schallschutzfunktion der Wand



NEU



Anwendungsbeispiele



Für Leitungsdurchführungen durch Schiffbauwände mit der Kategorie B15.



Sowie Schiffbaudecken B15.



Montage für Wandstärken von 25 mm bis 50 mm..



Deckenmontage ebenfalls für 25 mm bis 50 mm Paneelstärke.

B15 PROTECT® Leitungsschott



- Für Schiffbauwände und -decken der Trennflächen Kategorie B15
- Für vorkonfektionierte Leitungen
- Zum brandschutztechnischen Abschotten von Leitungsdurchführungen
- Ohne Verwendung von Brandschutzkitt
- Selbständiges Abdichten durch dämmschichtbildendes Material

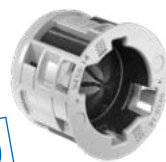

NEU

B15 PROTECT® Mehrfachschott



- Für Schiffbauwände und -decken der Trennflächen Kategorie B15
- Für vorkonfektionierte Leitungen
- Zum brandschutztechnischen Abschotten von Leitungsdurchführungen
- Ohne Verwendung von Brandschutzkitt
- Selbständiges Abdichten durch dämmschichtbildendes Material



NEU

Tiefe	25 mm	25 mm
Einbauöffnung Ø	30 mm	50 mm
Für Blechstärken	0,5 – 0,8 mm	0,5 – 0,8 mm
Leitungseinführungen Ø 4 bis 9,5 mm	1	2
Leitungseinführungen Ø 4 bis 12,5 mm	1	2
Leitungseinführung Ø 4 bis 15 mm	1	-
Halogenfrei	Ja	Ja
	Ja / Ja	Ja / Ja
	Ja	Ja
Art.-Nr.	9459-14	9459-15
Verpackung innen/Versand	10 / 100	5 / 50
PG 190 Preis € / 1 ST	3,50	12,00

Übersicht - Brandschutzabschottungen

Zertifiziert.			 9459-01 9459-02 Leitungsschott LS 90 / Rohrschott RS 90				 9459-14 9459-15 PROTECT® Leitungsschott / Mehrfachschott							
Wandart / Wandaufbau	Mindestanforderung der Wand	Leitungsbelegung	F30-B	F60-B	F90-B	F120-B	F30-B	F60-B	F90-B	F120-B				
Brettsper Holz mit Beplankung / Brettsper- / Sichtholz 	Mindestwandstärke 100 mm bis F90-B 120 mm bis F120-B Beplankung 1 x 12,5 mm GKF --- Sichtholzqualität	Mantelleitungen bis Ø 15 mm (bei LS90) bis Ø 21 mm (RS90)	✓	✓	✓	✓ <Ø 21 mm	✓	✓	✓	✓	✓ nur 9459-14			
		Koaxialleiter ohne Luftisolierung oder hohlem Innenleiter	✓	✓	✓	✓	✓	✓	✓	✓	✓	✓ nur 9459-14		
		Daten- und Kommunikationsleiter (auch LWL)	✓	✓	✓	✓	✓	✓	✓	✓	✓	✓ nur 9459-14		
		Glasfaser-Microrohre und Elektroinstallationsrohre M16–M25	✓	✓	✓	✓	✓	✓	✓	✓	✓	✓ nur 9459-14		
			 9459-01 9459-02 Leitungsschott LS 90 / Rohrschott RS 90				 9459-03 9459-04 Dosenschott-Sys. DS 90 / 74 mm DS 90 / 120 mm			 9459-05 9459-06 Deckenschott-Sys. DS 90 / 74 mm DS 90 / 120 mm				
Wandart / Wandaufbau	Mindestanforderung der Wand	Leitungsbelegung	F30 (EI30)	F60 (EI60)	F90 (EI90)		F30 (EI30)	F60 (EI60)	F90 (EI90)	F30 (EI30)	F60 (EI60)	F90 (EI90)		
Massivwände 	Mindestwandst. 100 mm Wände aus Beton, Porenbeton, Stahlbeton oder Mauerwerkswände	Mantelleitungen bis Ø 29 mm (DS90 / 120 mm), bis Ø 15 mm (LS90, RS90), bis Ø 21 mm (DS90 / 74 mm)	✓	✓	✓		✓	✓	✓					
		Koaxialleiter ohne Luftisolierung oder hohlem Innenleiter	✓	✓	✓		✓	✓	✓					
		Daten- und Kommunikationsleiter (auch LWL)	✓	✓	✓		✓	✓	✓					
		Glasfaser-Microrohre und Elektroinstallationsrohre M16–M40 (DS90/74 mm, S90 / 120 mm), M16–M25 (RS90)	✓	✓	✓		✓	✓	✓					
DIN-Wände 	Mindestwandst. 100 mm Metallständer (F30–F90) Beidseitige Beplankung 2 x 12,5 mm GKF-Platten Mineralische Dämmung > 1.000 °C 	Mantelleitungen bis Ø 29 mm (DS90 / 120 mm), bis Ø 15 mm (LS90, RS90), bis Ø 21 mm (DS90/74 mm)	✓	✓	✓		✓	✓	✓					
		Koaxialleiter ohne Luftisolierung oder hohlem Innenleiter	✓	✓	✓		✓	✓	✓					
		Daten- und Kommunikationsleiter (auch LWL)	✓	✓	✓		✓	✓	✓					
		Glasfaser-Microrohre und Elektroinstallationsrohre M1–M40 (DS90 / 74 mm, DS90 / 120 mm), M16–M25 (RS90)	✓	✓	✓		✓	✓	✓					
Wand mit Zul. (abP, abZ o. aBG) 	Mindestwandst. 100 mm Metallständer (F30–F90) Beidseitige Beplankung 2 x 12,5 mm zement- oder gipsgebundene Bauplatten oder Gipsfaserplatten / Kalziumsilikat Platten Mit oder ohne Dämmung Mit Glaswolle abZ: allg. bauaufsichtliche Zul. / abP: allg. bauaufsichtliche Prüfzeugnis / aBG: allg. Bauartgenehmigung	Mantelleitungen bis Ø 29 mm (DS90 / 120 mm), bis Ø 15 mm (LS90, RS90), bis Ø 21 mm (DS90 / 74 mm)	✓	✓	✓		Stopfwolle ≥ 1.000 °C	Stopfwolle ≥ 1.000 °C	Stopfwolle ≥ 1.000 °C					
		Koaxialleiter ohne Luftisolierung oder hohlem Innenleiter	✓	✓	✓		Stopfwolle ≥ 1.000 °C	Stopfwolle ≥ 1.000 °C	Stopfwolle ≥ 1.000 °C					
		Daten- und Kommunikationsleiter (auch LWL)	✓	✓	✓		Stopfwolle ≥ 1.000 °C	Stopfwolle ≥ 1.000 °C	Stopfwolle ≥ 1.000 °C					
		Glasfaser-Microrohre und Elektroinstallationsrohre M16–M40 (DS90 / 74 mm, DS90 / 120 mm), M16–M25 (RS90)	✓	✓	✓		Stopfwolle ≥ 1.000 °C	Stopfwolle ≥ 1.000 °C	Stopfwolle ≥ 1.000 °C					
Decke 	Mindestdeckenst. 150 mm Decken aus Beton, Stahlbeton oder Porenbeton	Mantelleitungen bis Ø 29 mm (DS90 / 120 mm), bis Ø 15 mm (LS90, RS90), bis Ø 21 mm (DS90 / 74 mm)								✓	✓	✓		
		Koaxialleiter ohne Luftisolierung oder hohlem Innenleiter									✓	✓	✓	
		Daten- und Kommunikationsleiter (auch LWL)									✓	✓	✓	
		Glasfaser-Microrohre und Elektroinstallationsrohre M16 bis M40									✓	✓	✓	

Leitungs- und Rohrschottsysteme für Wände und Decken

Die KAISER Leitungs- und Rohrschottsysteme sind speziell auf die Bedürfnisse einer Elektroinstallation entwickelt worden. Sie bestehen durch ihre einfache, schnelle und sichere Verarbeitung. Durch das integrierte dämmschichtbildende Brandschutzmaterial, ist eine Verarbeitung ohne zusätzliche Brandschutzkomponenten möglich, wodurch die Gefahr einer fehlerhaften Montage reduziert wird. Alle Brandschutzsysteme können in Hohlwänden wie auch in Massivwänden eingesetzt werden. Darüber hinaus können die Deckensysteme DS 90/74 und DS90/120 in Betondecken eingebaut werden. Die Besonderheit dabei ist die Montage von der Deckenoberseite, wobei sich die Systeme von anderen im Markt befindlichen Systemen hervorhebt. Im Hohlwandbereich haben die Systeme eine weitere Besonderheit gegenüber herkömmlicher Systeme. Sie erlauben die Abschottung von Leitungs- oder Rohreinführungen in die Wand, da eine Auslaibung nicht notwendig ist.



Anwendungsbeispiele



Das KAISER-Schottsystem für die Gebäudeinstallation - Alle auf einen Blick





Leitungsschott System LS 90, Rohrschott System RS 90

Leitungs- und Rohrschott Systeme für das brandschutzgerechte Verschließen von Durch- und Einführungen in Brandschutzwänden. Die zertifizierten Schotts sind schnell und einfach montiert und können sogar nachträglich über Leitungen und Rohre gesetzt werden. Sie erhalten die Feuerwiderstandsklasse der Wand (EI90). Darüber hinaus sind die Systeme auch als Wandauslässe einsetzbar, die das Anschließen von elektrischen Anbaugeräten ermöglicht.

- Sichere, sichtbare, zertifizierte Brandabschottung
- Für die Wanddurchführung und -einführung
- Ohne Spachteln und Schmieren
- Selbständiges Abdichten der Fugen
- Für Leitungen \varnothing von 5 - 15 mm
- Für Rohre M16 - M25

halogen-
frei

DIBt-Zulassung
Allgemeine
Bauartgenehmigung

Europaweite
ETA-Zulassung



Anwendungsbeispiele Leitungsschott System LS 90

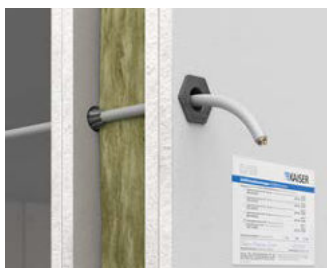

Wanddurchführung durch Trockenbau-Brandschutzwand.

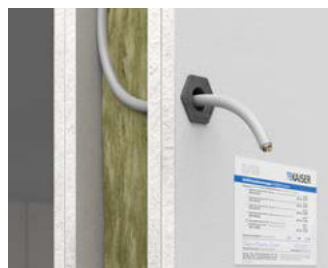

Für Wand Einführung und Wandauslass in Trockenbau-Brandschutzwand geeignet.



Wanddurchführung durch Brandschutzwand aus Kalksandstein.

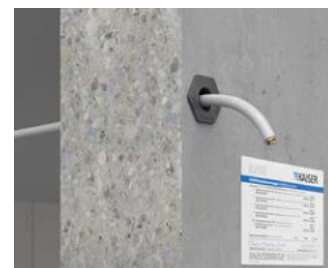

Wanddurchführung durch Brandschutzwand aus Beton.

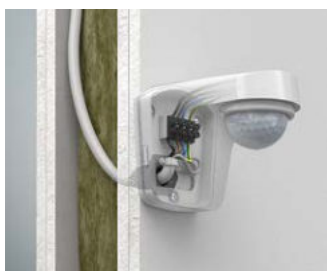

Sicherer Wandauslass bis F90 für den Anschluss von elektrischen Anbaugeräten...



...wie Bewegungsmelder.

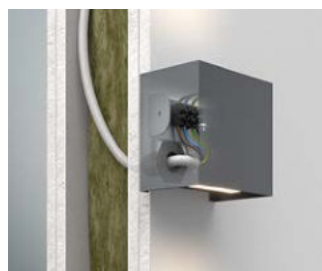

Sicherer Wandauslass bis F90 für den Anschluss von elektrischen Anbaugeräten...

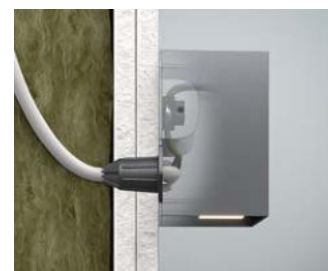

...wie Wandleuchten.

Leitungsschott System LS 90

- für Brandschutzwände EI90
- für Wandeinführung, Wandauslass und -durchführung
- ohne Verwendung von Brandschutzschaum oder -kitt
- aus dämmstoffbildendem Material
- selbständiger Raumabschluss der Installationsöffnung
- dauerhafte Haltbarkeit des Baustoffes



Produkt-Film



Produkt-Daten

min. Wandstärke	100 mm
Installationsöffnung (Hohlwand)	20 mm
Installationsöffnung (Mauerwerk)	20 mm
für Leitungen	5 - 15 mm
ETA-Zulassung	ETA-17-0449
für Schallschutzwände bis	76 dB
CE	Ja
Art.-Nr.	9459-01
Verpackung innen/Versand	10 / 100
PG 190 Preis € / 1 ST	2,88

Anwendungsbeispiele Rohrschott System RS 90



Wanddurchführung durch Trockenbau-Brandschutzwand.

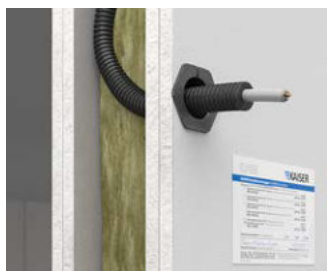

Wandeinführung M16 - M25 in Trockenbau-Brandschutzwand mit M25 Rohr.



Wanddurchführung durch Brandschutzwand aus Kalksandstein.



Wanddurchführung durch Brandschutzwand aus Beton.

Rohrschott System RS 90

- für Brandschutzwände EI90
- für Wandeinführung und -durchführung
- ohne Verwendung von Brandschutzschaum oder -kitt
- aus dämmstoffbildendem Material
- selbständiger Raumabschluss der Installationsöffnung
- dauerhafte Haltbarkeit des Baustoffes



Produkt-Film



Produkt-Daten

min. Wandstärke	100 mm
Installationsöffnung (Hohlwand)	35 mm
Installationsöffnung (Mauerwerk)	32 mm
für Rohre	M16 - M25
ETA-Zulassung	ETA-17-0449
für Schallschutzwände bis	76 dB
CE	Ja
Art.-Nr.	9459-02
Verpackung innen/Versand	10 / 100
PG 190 Preis € / 1 ST	3,93



Schalldämmmaß $R'w$ bis
77 dB

Dosenschott System DS 90 / 74 mm

Dosenschott System DS 90 / 74 mm für Leitungen, Leitungsbündel und Rohre. Das feuer- und rauchdichte Dosenschott ist schnell und einfach montiert und kann sogar nachträglich über Leitungen gesetzt werden. Das Produkt bietet zertifizierte Sicherheit, hohen Montagekomfort und sichert die Feuerwiderstandsklasse der Wand (EI90).

- Sichere, sichtbare, zertifizierte Brandabschottung
- Für die Wanddurchführung und -einführung
- Selbständiges Abdichten der Fugen und Zwickel ohne Spachteln und Schmieren
- Zerstörungsfreie Nachbelegung
- Für Leitungsbündel oder einzelne Installationsrohre

halogenfrei

DIBt-Zulassung
Allgemeine
Bauartgenehmigung

Europaweite
ETA-Zulassung



Anwendungsbeispiele

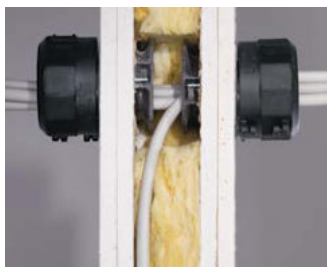

Mit dem zweiteiligen Dosenschott System DS 90 / 74 mm können Wanddurchführungen sowie -durchführungen realisiert werden.



Waagerechte oder senkrechte Anordnung mit einem Mittenabstand von 91 mm ist zulässig.



Das Dosenschott System DS 90 / 74 mm ist auch als Reserveschott (ohne Belegung) nutzbar.



Auch bis M40 Installationsrohre können durch das Schott geführt werden.

Dosenschott System DS 90 / 74 mm

- für Brandschutzwände EI90
- für Wanddurchführung und -durchführung
- Befestigung durch bewährte FX⁴ Laschenschrauben
- mit integriertem Dichteinsatz
- sorgt für den rauchdichten Raumabschluss
- dauerhafte Haltbarkeit des Baustoffes



Produkt-Film



Produkt-Daten

Fräsloch Ø	74 mm
min. Wandstärke	100 mm
Leitungseinführungen	Vollbelegung (Innendurchmesser 40 mm)
DIBt-Zulassung für Schallschutzwände bis	Z-19.53-2189 77 dB
CE	Ja
Art.-Nr.	9459-03
Verpackung innen/Versand	10 / 100
PG 190 Preis € / 1 ST	23,10

Hinweis

Leitungsbelegung des Dosenschott Systems DS 90 / 74 mm mit allen in Europa anerkannten Mantelleitungstypen, z. B. Installationsleitungen, Datenleitungen, Telekommunikationsleitungen oder Lichtwellenleitern, als Leitungsbündel oder als Einzelleitungen. Leitungsbündel dürfen bis $\varnothing \leq 40$ mm, mit einer maximalen Einzelleitung $\varnothing \leq 15$ mm, belegt werden. Einzelleitungen dürfen bis zu einem $\varnothing \leq 21$ mm verwendet werden.

Dosenschott System DS 90 / 120 mm

Das Dosenschott System DS 90 / 120 mm deckt einen weiteren und größeren Anwendungsbereich im baulichen Brandschutz ab. Durch den größeren Durchmesser wurde die Möglichkeit geschaffen, eine größere Anzahl von Leitungen und Elektroinstallationsrohren sowie größere Querschnitte durchzuführen. Ebenso ist bei dem System eine Mischbelegung von Rohren und Leitungen möglich. Auch die bewährte Vollbelegung, wie schon beim DS 90 / 74 mm, erlaubt es, das System in allen Bereichen der Gebäudetechnik einzusetzen. Durch die Nicht-Verwendung von zusätzlichen Materialien ist auch hier eine zerstörungsfreie Nachbelegung möglich. Die bewährte Laschenschraubenbefestigung erlaubt eine saubere und sichere Montage.

- Sichere, sichtbare, zertifizierte Brandabschottung
- Abschottung für Wanddurchführungen
- Selbständiges Abdichten der Fugen und Zwickel ohne Spachteln und Schmieren
- Zerstörungsfreie Nachbelegung
- Auch für Mischbelegung von Leitungs- und Rohrbündeln



Schalldämmmaß $R'w$ bis **72 dB**

halogenfrei

DIBt-Zulassung
Allgemeine
Bauartgenehmigung

Europaweite
ETA-Zulassung



Anwendungsbeispiele



Optional als Reserveschott einsetzbar.



Vollbelegung mit Mantelleitungen bis \varnothing 29 mm.



Mischbelegung von Leitungen und Rohren.



In einem Abstand von 50 mm ist eine waagerechte Anordnung möglich.

Dosenschott System DS 90 / 120 mm

- für Brandschutzwände EI90
- Befestigung durch bewährte FX⁴ Laschenschrauben
- mit integriertem Dichteinsatz
- sorgt für den rauchdichten Raumabschluss
- dauerhafte Haltbarkeit des Baustoffes



Produkt-Film



Produkt-Daten

Fräsloch \varnothing	120 mm
min. Wandstärke	100 mm
Leitungseinführungen	Vollbelegung (Innendurchmesser 74 mm)
DIBt-Zulassung	Z-19.53-2188
für Schallschutzwände bis	72 dB
CE	Ja
Art.-Nr.	9459-04
Verpackung innen/Versand	- / 4
PG 190 Preis € / 1 ST	64,90



Deckenschott System DS 90 / 120 mm und DS 90 / 74 mm

KAISER Deckenschott Systeme DS 90 / 120 mm und DS 90 / 74 mm gewährleisten den sicheren Erhalt der Feuerwiderstandsklasse der Decke von EI30 - EI90. Um die Weiterleitung von Feuer und Rauchgasen bei Durchführungen von Leitungen und Elektroinstallationsrohren durch Beton- oder Porenbetondecken wirkungsvoll zu verhindern, müssen diese in der selben Feuerwiderstandsklasse wie die Decke brandschutztechnisch verschlossen werden. Dies wird durch die Deckenschott Systeme DS 90 einfach, schnell und sicher gewährleistet.

- Sichere, sichtbare, zertifizierte Brandabschottung
- Abschottung speziell für Deckendurchführungen
- Selbständiges Abdichten ohne Spachteln und Schmieren
- Zerstörungsfreie Nachbelegung
- Auch für Mischbelegung von Leitungs- und Rohrbündeln
- Einfache und schnelle Montage von oben



Anwendungsbeispiele



Verwendung in Betondecken EI30-EI90.



Einsatz in Porenbetondecken EI30-EI90.



Mischbelegung von Leitungen und Rohren bis zur Vollbelegung. Auch eine Gruppenanordnung mit einem Abstand von 205 mm (DS 90 / 120 mm) oder 125 mm (DS 90 / 74 mm) ist möglich.



Mischbelegung von Leitungen und Rohren bis zur Vollbelegung.

Deckenschott System DS 90 / 74 mm

- für Brandschutzdecken EI30-EI90
- schnelle und spachtellose Montage
- deckenoberseitiger Einbau
- sorgt für einen rauchdichten Raumabschluss



Produkt-Film



Produkt-Daten

Einbauöffnung Ø	100 mm
Deckenstärke	150 - 300 mm
Leitungseinführungen	Vollbelegung (Innendurchmesser 40 mm)
DIBt-Zulassung	Z-19.53-2189
PVC-Rohre bis	M40
CE	Ja
Art.-Nr.	9459-05
Verpackung innen/Versand	1 / 12
PG 190 Preis € / 1 ST	108,00

Deckenschott System DS 90 / 120 mm

- für Brandschutzdecken EI30-EI90
- schnelle und spachtellose Montage
- deckenoberseitiger Einbau
- sorgt für einen rauchdichten Raumabschluss



Produkt-Film



Produkt-Daten

Einbauöffnung Ø	150 mm
Deckenstärke	150 - 300 mm
Leitungseinführungen	Vollbelegung (Innendurchmesser 74 mm)
DIBt-Zulassung	Z-19.53-2188
PVC-Rohre bis	M50
CE	Ja
Art.-Nr.	9459-06
Verpackung innen/Versand	- / 1
PG 190 Preis € / 1 ST	152,00

Schalungskörper

Zur vorbereitenden Installation in Betondecken, bietet KAISER einen Schalungskörper für passende Aussparungen an.

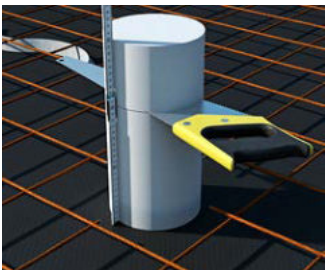

Schalungskörper durch Ablängen an die Deckenstärke anpassen.



Mit Rödeldraht den Schalungskörper an der Bewehrung fixieren.

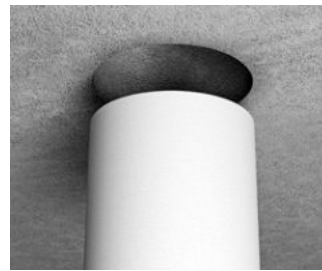

Nach dem Entschalen den Schalungskörper rückstandslos aus der Bauteilöffnung entfernen.

Schalungskörper

- schafft passende Bauteilöffnungen
- passend für Deckenschott System DS 90 / 74 mm
- für Deckenstärken 150 - 300 mm



Schalungskörper

- schafft passende Bauteilöffnungen
- passend für Deckenschott System DS 90 / 120 mm
- für Deckenstärken 150 - 300 mm



Durchmesser	100 mm	150 mm
Deckenstärke	150 - 300 mm	150 - 300 mm
Art.-Nr.	9473-95	9473-96
Verpackung innen/Versand	- / 8	- / 6
PG 190 Preis € / 1 ST	20,00	22,40

Tabelle maximale Außendurchmesser Mantelleitungen (NYM-Leitungen)

Die Tabelle zeigt Beispiele von Leitungen, die aufgrund des erlaubten maximalen Durchmessers verwendet werden dürfen. Ausschlaggebend ist dabei der minimal angegebene Normdurchmesser gemäß DIN VDE 0250-204.

5 x 6 ²	3 x 10 ²	5 x 10 ²	4 x 16 ²	5 x 25 ²	4 x 35 ²	7 x 2,5 ²
Ø 14,5 - 17,5 mm	Ø 14,7 - 17,7 mm	Ø 17,7 - 21,3 mm	Ø 19,0 - 23,0 mm	Ø 25,7 - 31,1 mm	Ø 25,7 - 31,1 mm	Ø 12,6 - 15,2 mm

Schott-Kennzeichnungsschild

- universelles Schott-Kennzeichnungsschild
- für alle KAISER Schottungen
- zum Selbstbeschriften
- aus Kunststoff, mit 2 x 4,5 mm Bohrungen



deutsch	Ja	Ja
englisch	Ja	Ja
französisch	Ja	Ja
italienisch	Ja	-
niederländisch	-	Ja
Art.-Nr.	9473-91	9473-92
Verpackung innen/Versand	10 / 10	10 / 10
PG 190 Preis € / 1 ST	1,54	1,54

Dichtstopfen 16 - 40

- zuverlässiges Abdichten von Elektroinstallationsrohren
- ECON®-Technik zur einfachen Leitungsdurchführung
- dauerelastischer Kunststoff



Produkt-Film

Dichtstopfen	M16	M20
DIN EN Rohr Ø	16 mm	20 mm
Halogenfrei	Ja	Ja
Art.-Nr.	1040-16	1040-20
Verpackung innen/Versand	25 / 100	25 / 100
PG 180 Preis € / 100 ST	72,70	83,10

Dichtstopfen 25-40

- zuverlässiges Abdichten von Elektroinstallationsrohren
- ECON®-Technik zur einfachen Leitungsdurchführung
- dauerelastischer Kunststoff



Produkt-Film

Dichtstopfen	M25	M32	M40
DIN EN Rohr Ø	25 mm	32 mm	40 mm
Halogenfrei	Ja	Ja	Ja
Art.-Nr.	1040-25	1040-32	1040-40
Verpackung innen/Versand	25 / 100	25 / 50	- / 25
PG 180 Preis € / 100 ST	87,40	97,90	110,00

Brandschutzgehäuse FlamoX®

FlamoX®-Einbaugeschäfte für Leuchten und Lautsprecher schützen Leben und Sachgüter im Brandfall. Durch den integrierten Dämmschichtbildner erhalten die Gehäuse bei Leuchten- und Lautsprechereinbauten in Brandschutzdecken die Feuerwiderstandsklasse F30 (EI30) der Decke. Sie verhindern das Ausbreiten von Feuer und Rauchgasen und sichern so Fluchtwege in Gebäuden. FlamoX®-Brandschutzgehäuse bieten zertifizierte Sicherheit.

- Sichere, zertifizierte Brandschutzgehäuse für Einbauleuchten und Lautsprecher
- Einfache und schnelle Montage von der Deckenunterseite
- Geeignet für Brandbeanspruchung von oben und unten
- Montage ohne zusätzliche Abhängung
- Keine Verwendung zusätzlicher Brandschutzmaterialien oder Dichtmassen



Anwendungsbeispiele



Brandschutzgehäuse für Einbauleuchten...



...sowie für Lautsprecher.



Montage in abgehängten Brandschutzdecken F30.



Für den flexiblen Einsatz in zwei Größen verfügbar.

Brandschutzgehäuse FlamoX®

- für Leuchten und Lautsprecher
- rauchdicht und halogenfrei
- für Brandlasten von oben und unten
- aus verzinktem Blech mit Auskleidung aus Dämmschichtbildner



INNOVATION



Produkt-Film



Produkt-Daten

Länge x Breite x Höhe	240 x 190 x 100 mm	320 x 270 x 150 mm
für Plattenstärke	2 x 12,5 mm	2 x 12,5 mm
Einbauhöhe	150 mm	200 mm
Auslassöffnung Ø	100 mm	180 mm
Leuchten- oder Lautsprechereinbauhöhe max.	100 mm	150 mm
Rohreinführungen bis M25	2	2
Leitungseinführungen bis Ø 13,5 mm	2	2
LED-Leuchten	14 Watt	34 Watt
Halogen-Leuchten	50 Watt	75 Watt
DIBt-Zulassung	Z-19.53-2603	Z-19.53-2603
ETA-Zulassung	ETA-20/0238	ETA-20/0238
Halogenfrei	Ja	Ja
CE	Ja	Ja
Art.-Nr.	9435-04	9435-03
Verpackung innen/Versand	- / 1	- / 1
PG 190 Preis € / 1 ST	117,00	171,00



Internationale Produkte

Die Brandschutzdosen erhalten in Brandschutzwänden die Feuerwiderstandsdauer trotz eingebrachter Elektroinstallationen und sorgen für den sicheren, rauchdichten Raumabschluss. Ein integrierter Dämmschichtbildner verschließt im Brandfall schnell und zuverlässig die Einbauöffnung und verhindert so die Weiterleitung von Flammen und Rauchgasen. Dadurch wird die Rettung von Leben sowie der Schutz von Sachgütern effizient sichergestellt.

- Für Brandschutzwände
- Nachträgliche Installation möglich
- Für den direkt gegenüberliegenden Einbau
- mit Brandschutzdeckel als Verbindungsdose einsetzbar



Gerätedose O-range® Protect³

- für Brandschutzwände F30-F120 bzw. EI30–EI120
- auch für den direkt gegenüberliegenden Einbau
- ab Wandstärken 100 mm
- kombinierbar untereinander und mit der Geräte-Verbindungsdose



NEU

INNOVATION



Tiefe	49 mm
für Plattenstärken bis	7 - 40 mm
Fräsloch Ø	68 mm
Schraubabstand	60 mm
Verbindungsstutzen pro VPE	5
ETA-Zulassung	ETA-22/0129
für Schallschutzwände bis	69 dB
Leitungseinführungen bis Ø 11,5 mm	6
Rohreinführungen bis M25	2
Halogenfrei	Ja
	Ja
Art.-Nr.	5431
Verpackung innen/Versand	10 / 100
PG 190 Preis € / 1	19,76

Geräte-Verbindungsdose O-range® Protect³

- für Brandschutzwände F30-F120 bzw. EI30–EI120
- auch für den direkt gegenüberliegenden Einbau
- ab Wandstärken 125 mm
- kombinierbar untereinander und mit der Geräte-Verbindungsdose



NEU

INNOVATION



Tiefe	60 mm
für Plattenstärken bis	7 - 40 mm
Fräsloch Ø	68 mm
Schraubabstand	60 mm
Verbindungsstutzen pro VPE	5
ETA-Zulassung	ETA-22/0129
für Schallschutzwände bis	69 dB
Leitungseinführungen bis Ø 11,5 mm	6
Rohreinführungen bis M25	2
Halogenfrei	Ja
	Ja
Art.-Nr.	5439
Verpackung innen/Versand	10 / 100
PG 190 Preis € / 1	23,09

Quickbox Maxi HWD 90 für schweizer Geräteeinsätze



- VKF Zulassung 26831
- für EI 30 - EI 90 Brandschutzwände



Länge x Breite x Tiefe	83 x 83 x 73.5 mm	145 x 83 x 73.5 mm
Fräsloch Ø	83 mm	83 mm
Rohreinführungen bis M25	2	2
Kombination	1x1	2x1
850 °C /	Ja / Ja	Ja / Ja
/	Ja / Ja	Ja / Ja
Art.-Nr.	9499-77	9499-77.02
Verpackung innen/Versand	10 / 100	- / 5
PG 190 Preis € / 1 ST	24,50	57,50

Quickbox Maxi HWD 90 für schweizer Geräteeinsätze



- VKF Zulassung 26831
- für EI 30 - EI 90 Brandschutzwände



Länge x Breite x Tiefe	205 x 83 x 73.5 mm	145 x 145 x 73.5 mm	205 x 145 x 73.5 mm
Fräsloch Ø	83 mm	83 mm	83 mm
Rohreinführungen bis M25	2	4	4
Kombination	3x1	2x2	3x2
850 °C /	Ja / Ja	Ja / Ja	Ja / Ja
/	Ja / Ja	Ja / Ja	Ja / Ja
Art.-Nr.	9499-77.03	9499-77.04	9499-77.06
Verpackung innen/Versand	- / 5	- / 5	- / 5
PG 190 Preis € / 1 ST	88,90	108,00	175,00

Quickbox HWD 90 für schweizer Geräteeinsätze



- VKF Zulassung 21042
- für EI 30 - EI 90 Brandschutzwände



Länge x Breite x Tiefe	83 x 83 x 50 mm	145 x 83 x 50 mm	205 x 83 x 50 mm
Fräsloch Ø	83 mm	83 mm	83 mm
Kombination	1x1	2x1	3x1
850 °C /	Ja / Ja	Ja / Ja	Ja / Ja
/	Ja / Ja	Ja / Ja	Ja / Ja
Art.-Nr.	9498-77	9498-77.02	9498-77.03
Verpackung innen/Versand	10 / 100	- / 5	- / 5
PG 190 Preis € / 1 ST	25,70	59,10	92,10



AK2 Baukasten









- Universell zusammenstellbare Gehäuse für Kabeltragsysteme
- Basisgehäuse AK2 mit 10 Ausbrechöffnungen für Leitungs- oder Rohreinführungen, inkl. 3 KBS 16 mm Einführungen und 1 Verschlusschieber
- Frontteile für Systemsteckverbinder namhafter Hersteller, bspw. WAGO und Wieland
- Frontteile für 3- bis 5-polige Steckverbinder sowie Keystone-Module
- Frontteile mit SCHUKO® Steckdosen 2- und 4-fach Ausführung
- Steckverbinder und SCHUKO® Steckdosen bereits vorverdrahtet
- verschiedenfarbige Frontteile zur leichten Unterscheidung von Anwendungsbereichen
- Befestigung auf Gehäuseunterteilen durch einfaches Aufrasten
- universelle Befestigungslösung für Lochraster- und Klemmbefestigungen an vielen gängigen Kabeltragsystemen wie Kabel- oder Gitterrinnen



IP68 Box

- Kabelabzweigkasten mit 2-Komponenten PUR Gießharz
- Lieferung als komplett installationsfertiges Paket
- Schnell verarbeitbar
- Schnelle Inbetriebnahme
- IP68

Basisgehäuse	Klemmbefestigung		Lochrasterbefestigung
Montage an der Gitterrinne 	 AT2229	 AT2258	 AT2228 Klemmbefestigung
Montage an/auf der Kabelrinne 	 AT2250 flache Kunststoff-Montageplatte	 AT2251 abgewinkelte Kunststoff-Montageplatte	 AT2216
	 AT2252	 AT2249 + Montageplatte flach	 AT2258
			 AT2215 + Lochrasterbefestigung
Zubehör	 AT2264 Gehäuse mit Dosen-Adapter	 AT2256 Einführung Ø 8–14 mm	 AT2257 Blindverschluss

Frontteil	SCHUKO® Steckdose	Frontteile, vorkonfektioniert (Abgänge "x"polig)	Frontteile, frei konfektionierbar
3-poliger Anschluss	 AT2218 AT2219 AT2293	 2 × 3pol AT7703 (WAGO) AT6021 (Wieland) 3 × 3pol AT7705 (WAGO) AT6031 (Wieland) 4 × 3pol AT7706 (WAGO) AT6041 (Wieland) 6 × 3pol AT7708 (WAGO) AT6061 (Wieland)	8 × 3pol  AT2278 AT2289 AT2297 AT2306
4-poliger Anschluss	 AT2238 AT2239 AT2274	 1/1 × 3pol AT7704 (WAGO) AT6025 (Wieland) 2/2 × 3pol AT7707 (WAGO) AT6045 (Wieland) 3/3 × 3pol AT7719 (WAGO) AT6071 (Wieland)	5 × 3/4/5pol  AT2275 AT2277 AT2276 AT2304
4/5-poliger Anschluss	-	 2 × 4pol AT7722 (WAGO) AT6396 (Wieland)  2 × 5pol AT7710 (WAGO) AT6197 (Wieland) 4 × 5pol AT7721 (WAGO) AT6199 (Wieland)	

Weitere Ausführungen auf Anfrage.



Gehäuse für Kabeltragsysteme. AK2 Baukasten

Mit dem AK2 Baukastensystem lässt sich ein breites Anwendungsfeld abdecken, da es für alle Installationsaufgaben die passende Lösung bietet. Der modular aufgebaute Baukasten besteht aus Basisgehäuse, Frontteil und Befestigungszubehör in zahlreichen Varianten. Damit lassen sich individuell konfigurierte Gehäuse für die steckbare Elektro-Installation zusammenstellen.

Technische Informationen



Aufbau AK2 Baukasten. Individuell zusammenstellbare Verteilergehäuse. System aus Gehäusebasis, Frontteil und Befestigungslösung.



Gehäusebasis AT2252 auf die gewählte Montageplatte aufstecken bis diese einrastet.

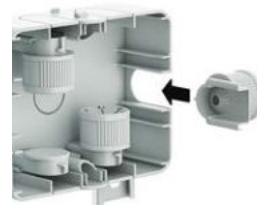

Leitungseinführungen KBS entnehmen, vorgeprägten Ausschnitt an gewünschter Stelle ausbrechen und KBS einsetzen.



Frontteil AK2-W5 ermöglicht die Bestückung mit bis zu 5 Steckverbindern in 3- bis 5-poliger Ausführung.

Steckbar, Basisgehäuse AK2

- Je Artikel sind 3 KBS 16 mm Einführungen und 1 Verschlusschieber verpackt
- Passendes AK2 Frontteil kann separat bestellt werden
- Geeignet für Kabeltragsysteme von namhaften Herstellern



Produkt-Film

Länge x Breite x Tiefe	120 x 95 x 40 mm	120 x 95 x 40 mm	120 x 95 x 40 mm
Befestigung	Lochraster	Klemmbefestigung	Schraublöcher
Max. Leiterquerschnitt	6 mm ²	6 mm ²	6 mm ²
Einsatztemperatur	- 40 °C / + 70 °C	- 40 °C / + 70 °C	- 40 °C / + 70 °C
Gehäuseeinführung	Ausbrechöffnung	Ausbrechöffnung	Ausbrechöffnung
Anzahl Ausbrechöffnungen	10	10	10
Schutzart	IP40	IP40	IP40
Bemessungsspannung	690 V	690 V	690 V
Farbe	lichtgrau	lichtgrau	lichtgrau
Halogenfrei	Ja	Ja	Ja
	Ja	Ja	Ja
Art.-Nr.	AT2216	AT2229	AT2258
Verpackung innen/Versand	- / 15	- / 100	- / 15
PG 200 Preis € / 100 ST	795,00	898,00	667,00

Steckbar, Basisgehäuse AK2

- Je Artikel sind 3 KBS 16 mm Einführungen und 1 Verschlusschieber verpackt
- Passende AK2-Deckel können separat bestellt werden
- Geeignet für Kabeltragsysteme von namhaften Herstellern



Länge x Breite x Tiefe	120 x 95 x 40 mm	120 x 95 x 40 mm	120 x 95 x 40 mm
Befestigung	Montageplatte flach	Montageplatte abgewinkelt	Schraubblaschen
Max. Leiterquerschnitt	6 mm ²	6 mm ²	6 mm ²
Einsatztemperatur	- 40 °C / + 70 °C	- 40 °C / + 70 °C	- 40 °C / + 70 °C
Gehäuseeinführung	Ausbrechöffnung	Ausbrechöffnung	Ausbrechöffnung
Anzahl Ausbrechöffnungen	10	10	10
Schutzart	IP40	IP40	IP40
Bemessungsspannung	690 V	690 V	690 V
Farbe	lichtgrau	lichtgrau	lichtgrau
Halogenfrei	Ja	Ja	Ja
	Ja	Ja	Ja
Art.-Nr.	AT2250	AT2251	AT2252
Verpackung innen/Versand	- / 10	- / 10	- / 50
PG 200 Preis € / 100 ST	898,00	973,00	667,00

Steckbar, Basisgehäuse AK2 mit Dosenadapter

- Zur Montage auf Installationsdosen.
- Passende AK2-Deckel können separat bestellt werden



Länge x Breite x Tiefe	120 x 95 x 50 mm
Max. Leiterquerschnitt	6 mm ²
Einsatztemperatur	- 40 °C / + 70 °C
Gehäuseeinführung	Ausbrechöffnung
Anzahl Ausbrechöffnungen	10
Schutzart	IP40
Bemessungsspannung	690 V
Deckelbefestigung	Aufrasten
Farbe	lichtgrau
Halogenfrei	Ja
Art.-Nr.	AT2264
Verpackung innen/Versand	- / 50
PG 200 Preis € / 100 ST	600,00

Leitungs- und Rohreinführung KBS

- für AK2 Gehäuse
- Einführung mit Rückhaltung für Leitungen und Rohre



für Rohre nach DIN EN Außen-Ø	16 mm
für Leitungen	8 - 14 mm
Halogenfrei	Ja
Art.-Nr.	AT2256
Verpackung innen/Versand	- / 50
PG 200 Preis € / 100 ST	86,90

Gehäuse für Kabeltragsysteme. AK2 Baukasten

Montagezubehör für Gehäuse AK2

- Geeignet für Kabeltragsysteme von namhaften Herstellern



Befestigungsart	Lochraster, Kabelrinne	Klemmbefestigung, Gitterrinne	Montageplatte flach, Kabelrinne
für Art.-Nr.	AT2258	AT2229	AT2252
Montage	Horizontal / Vertikal	Horizontal / Vertikal	Horizontal / Vertikal
Halogenfrei	Ja	Ja	Ja
Art.-Nr.	AT2215	AT2228	AT2249
Verpackung innen/Versand	- / 25	- / 30	- / 20
PG 200 Preis € / 100 ST	141,00	245,00	245,00

Universal Montageplatte

- für schnelle und werkzeuglose „Klick“-Montage
- Befestigungsclips beiliegend
- Geeignet für Kabeltragsysteme von namhaften Herstellern
- Ermöglicht eine universelle Montage diverser Bauteile
- Schnellmontage-Schrauben zur Befestigung von AK2 Gehäusen beiliegend

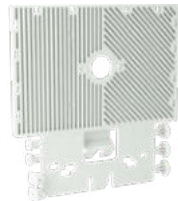

Länge x Breite	180 x 120 mm
Befestigung	Aufrasten
Farbe	lichtgrau
Halogenfrei	Ja
Art.-Nr.	AT2244
Verpackung innen/Versand	- / 8
PG 200 Preis € / 100 ST	595,00

Steckbar Frontteil AK2, Anschluss: 3 polig, Aderleitung

- Konfektioniert mit halogenfreien Anschlussadern 2,5 mm².
- Passend für WAGO WINSTA® MIDI bzw. Wieland gesis® CLASSIC GST18®

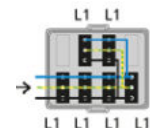
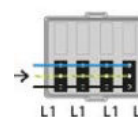
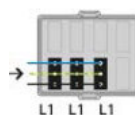
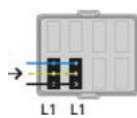

Länge x Breite x Tiefe	125 x 100 x 42 mm	125 x 100 x 42 mm	125 x 100 x 42 mm	125 x 100 x 42 mm
Polzahl Anschluss	3 polig	3 polig	3 polig	3 polig
Abgang Steckverbinder L1	2x 3polig, schwarz	3x 3polig, schwarz	4x 3polig, schwarz	6x 3polig, schwarz
Vorverdrahtung	2,5 mm ²	2,5 mm ²	2,5 mm ²	2,5 mm ²
Schutzart	IP20	IP20	IP20	IP20
Befestigungsart	Aufrasten	Aufrasten	Aufrasten	Aufrasten
Farbe	lichtgrau	lichtgrau	lichtgrau	lichtgrau
Halogenfrei	Ja	Ja	Ja	Ja
Art.-Nr. (WAGO)	AT7703	AT7705	AT7706	AT7708
Art.-Nr. (Wieland)	AT6021	AT6031	AT6041	AT6061
Verpackung innen/Versand	- / 10	- / 10	- / 10	- / 10
PG 200 Preis € / 100 ST	2.100,00	2.630,00	3.100,00	4.070,00

Steckbar Frontteil AK2, Anschluss: 4 polig, Aderleitung

- Schwarze und weiße Anschlüsse sind getrennt schaltbar.
- Konfektioniert mit halogenfreien Anschlussadern 2,5 mm².
- Passend für WAGO WINSTA® MIDI bzw. Wieland gesis® CLASSIC GST18®

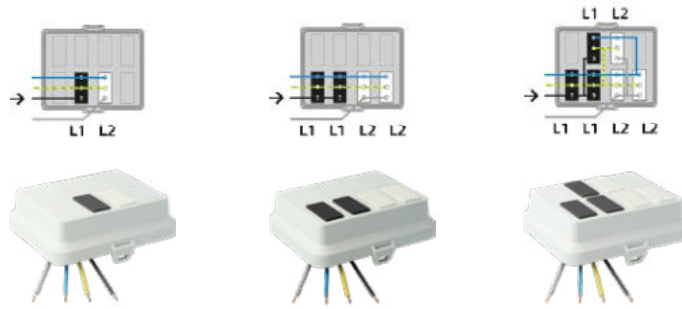

Länge x Breite x Tiefe	125 x 100 x 42 mm	125 x 100 x 42 mm	125 x 100 x 42 mm
Polzahl Anschluss	4 polig	4 polig	4 polig
Abgang Steckverbinder L1	1x 3polig, schwarz	2x 3polig, schwarz	3x 3polig, schwarz
Abgang Steckverbinder L2	1x 3polig, weiß	2x 3polig, weiß	3x 3polig, weiß
Vorverdrahtung	2,5 mm ²	2,5 mm ²	2,5 mm ²
Schutzart	IP20	IP20	IP20
Befestigungsart	Aufrasten	Aufrasten	Aufrasten
Farbe	lichtgrau	lichtgrau	lichtgrau
Halogenfrei	Ja	Ja	Ja
Art.-Nr. (WAGO)	AT7704	AT7707	AT7719
Art.-Nr. (Wieland)	AT6025	AT6045	AT6071
Verpackung innen/Versand	- / 10	- / 10	- / 10
PG 200 Preis € / 100 ST	2.100,00	3.100,00	4.070,00

Steckbar Frontteil AK2, Anschluss: 4 polig, Aderleitung

- Für z.B. die Stromversorgung und Schaltung von Notbeleuchtung mit Notstromversorgung.
- Konfektioniert mit halogenfreien Anschlussadern 2,5 mm².
- Passend für WAGO WINSTA® MIDI bzw. Wieland gesis® CLASSIC GST18®



Länge x Breite x Tiefe	125 x 100 x 42 mm
Polzahl Anschluss	4 polig
Abgang Steckverbinder L1 / L2	2x 4polig, schwarz
Vorverdrahtung	2,5 mm ²
Schutzart	IP20
Befestigungsart	Aufrasten
Farbe	rot
Halogenfrei	Ja
Art.-Nr. (WAGO)	AT7722
Art.-Nr. (Wieland)	AT6396
Verpackung innen/Versand	- / 10
PG 200 Preis € / 100 ST	2.700,00

Steckbar Frontteil AK2, Anschluss: 5 polig, Aderleitung

- Konfektioniert mit halogenfreien Anschlussadern 2,5 mm².
- Passend für WAGO WINSTA® MIDI bzw. Wieland gesis® CLASSIC GST18®

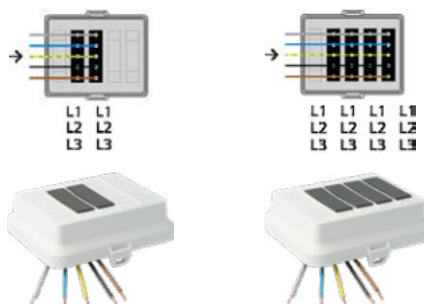

Länge x Breite x Tiefe	125 x 100 x 42 mm	125 x 100 x 42 mm
Polzahl Anschluss	5 polig	5 polig
Abgang Steckverbinder L1 / L2 / L3	2x 5polig, schwarz	4x 5polig, schwarz
Vorverdrahtung	2,5 mm ²	2,5 mm ²
Schutzart	IP20	IP20
Befestigungsart	Aufrasten	Aufrasten
Farbe	lichtgrau	lichtgrau
Halogenfrei	Ja	Ja
Art.-Nr. (WAGO)	AT7710	AT7721
Art.-Nr. (Wieland)	AT6197	AT6199
Verpackung innen/Versand	- / 10	- / 10
PG 200 Preis € / 100 ST	3.140,00	4.970,00

Steckbar AK2-W5 Frontteil

- Erhöhtes Frontteil, ausgestattet mit 5 Ausbrechöffnungen für 3-, 4- und 5-polige Buchsen WAGO WINSTA® MIDI / Wieland gesis® CLASSIC GST18®



Länge x Breite x Tiefe	125 x 100 x 36 mm	125 x 100 x 36 mm	125 x 100 x 36 mm	125 x 100 x 36 mm
Anzahl Ausbrechöffnungen	5	5	5	5
Schutzart	IP20	IP20	IP20	IP20
Befestigungsart	Aufrasten	Aufrasten	Aufrasten	Aufrasten
Farbe	lichtgrau	grün	rot	gelb
Halogenfrei	Ja	Ja	Ja	Ja
	Ja	Ja	Ja	Ja
Art.-Nr.	AT2275	AT2277	AT2276	AT2304
Verpackung innen/Versand	- / 50	- / 10	- / 10	- / 10
PG 200 Preis € / 100 ST	753,00	848,00	848,00	932,00

Steckbar AK2-W8 Frontteil

- Erhöhtes Frontteil, ausgestattet mit 8 Ausbrechöffnungen für 3-polige Buchsen WAGO WINSTA® MIDI / Wieland gesis® CLASSIC GST18®



Länge x Breite x Tiefe	125 x 100 x 36 mm	125 x 100 x 36 mm	125 x 100 x 36 mm	125 x 100 x 36 mm
Anzahl Ausbrechöffnungen	8	8	8	8
Schutzart	IP20	IP20	IP20	IP20
Befestigungsart	Aufrasten	Aufrasten	Aufrasten	Aufrasten
Farbe	lichtgrau	grün	rot	gelb
Halogenfrei	Ja	Ja	Ja	Ja
	Ja	Ja	Ja	Ja
Art.-Nr.	AT2278	AT2289	AT2297	AT2306
Verpackung innen/Versand	- / 50	- / 50	- / 50	- / 50
PG 200 Preis € / 100 ST	753,00	848,00	848,00	932,00

Steckbar AK2 Gehäusedeckel

- passend auf alle AK2 Gehäuse
- ohne Ausbrechöffnungen



Länge x Breite x Tiefe	125 x 100 x 15 mm
Schutzart	IP40
Befestigungsart	Aufrasten
Farbe	lichtgrau
Halogenfrei	Ja
Art.-Nr.	AT2254
Verpackung innen/Versand	- / 50
PG 200 Preis € / 100 ST	358,00

Steckbar, Frontteil AK2 mit 2-fach SCHUKO® Steckdose

- Konfektioniert mit halogenfreien Anschlussadern 2,5 mm².



Länge x Breite x Tiefe	125 x 100 x 50 mm	125 x 100 x 50 mm	125 x 100 x 50 mm
Polzahl Anschluss	3 polig	3 polig	3 polig
Anzahl SCHUKO®-Steckdosen L1	2 x	2 x	2 x
Vorverdrahtung	2,5 mm ²	2,5 mm ²	2,5 mm ²
Schutzart	IP20	IP20	IP20
Befestigungsart	Aufrasten	Aufrasten	Aufrasten
Farbe	lichtgrau	grün	rot
Halogenfrei	Ja	Ja	Ja
	Ja	Ja	Ja
Art.-Nr.	AT2293	AT2219	AT2218
Verpackung innen/Versand	- / 50	- / 10	- / 10
PG 200 Preis € / 100 ST	2.290,00	2.410,00	2.410,00

Steckbar, Frontteil AK2 mit 4-fach SCHUKO® Steckdose

- Steckdose 2+2 kann separat geschaltet werden.
- Konfektioniert mit halogenfreien Anschlussadern 2,5 mm².



Länge x Breite x Tiefe	125 x 100 x 50 mm	125 x 100 x 50 mm	125 x 100 x 50 mm
Polzahl Anschluss	4 polig	4 polig	4 polig
Anzahl SCHUKO®-Steckdosen L1	2 x	2 x	2 x
Anzahl SCHUKO-Steckdosen L2	2 x	2 x	2 x
Vorverdrahtung	2,5 mm ²	2,5 mm ²	2,5 mm ²
Schutzart	IP20	IP20	IP20
Befestigungsart	Aufrasten	Aufrasten	Aufrasten
Farbe	lichtgrau	grün	rot
Halogenfrei	Ja	Ja	Ja
	Ja	Ja	Ja
Art.-Nr.	AT2274	AT2239	AT2238
Verpackung innen/Versand	- / 25	- / 10	- / 10
PG 200 Preis € / 100 ST	2.900,00	3.090,00	3.090,00

UNTERPUTZ

HOHLWAND

BETONBAU

EINBAUGEHÄUSE

BRANDSCHUTZ

STECKBAR / AUFPUTZ

CONNECTIVITY

KABELVERSCHR.

WERKZEUG

SERVICE

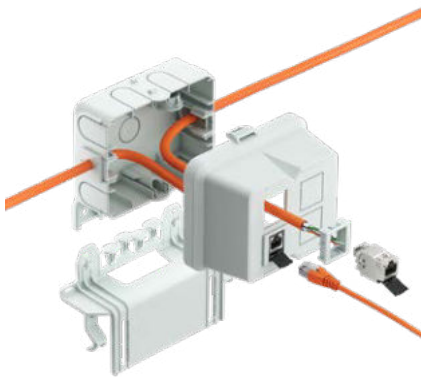

Verteilergehäuse für Daten-Netzwerke. AK2 Data.

Die Komponenten der AK2 Data Serie bieten ein modulares System für die Erstellung einer Netzwerk-Infrastruktur. Auf Basis des AK2 Baukastens sind die Gehäuse speziell für die Einführung von Datenleitungen und Aufnahme von RJ45 Modulen im Keystone-Format ausgelegt. Die Installation erfolgt nahezu werkzeuglos, schnell und einfach, sodass eine Vielzahl an Anwendungen in Bürogebäuden und Industrieanlagen möglich sind.

Steckbar, Basisgehäuse AK2 Data mit Montageplatte

- Je Artikel sind 2 Kabeleinführungen und 1 Blindverschluss enthalten
- Passendes AK2 Frontteil kann separat bestellt werden
- Geeignet für Kabeltragsysteme von namhaften Herstellern



Länge x Breite x Tiefe	120 x 95 x 40 mm	120 x 95 x 40 mm
Befestigung	Montageplatte flach	Montageplatte abgewinkelt
Einsatztemperatur	- 40 °C / + 70 °C	- 40 °C / + 70 °C
Gehäuseeinführung	Ausbrechöffnung	Ausbrechöffnung
Anzahl Ausbrechöffnungen	10	10
Schutzart	IP40	IP40
Bemessungsspannung	690 V	690 V
Farbe	lichtgrau	lichtgrau
Halogenfrei	Ja	Ja
	Ja	Ja
Art.-Nr.	AT1960	AT1961
Verpackung innen/Versand	- / 10	- / 10
PG 200 Preis € / 100 ST	832,00	901,00

Steckbar, Basisgehäuse AK2 Data

- Je Artikel sind 2 Kabeleinführungen und 1 Blindverschluss enthalten
- Passendes AK2 Frontteil kann separat bestellt werden
- Geeignet für Kabeltragsysteme von namhaften Herstellern



Länge x Breite x Tiefe	120 x 95 x 40 mm
Befestigung	Schraublöcher
Einsatztemperatur	- 40 °C / + 70 °C
Gehäuseeinführung	Ausbrechöffnung
Anzahl Ausbrechöffnungen	10
Schutzart	IP40
Bemessungsspannung	690 V
Farbe	lichtgrau
Halogenfrei	Ja
	Ja
Art.-Nr.	AT1963
Verpackung innen/Versand	- / 15
PG 200 Preis € / 100 ST	617,00

Kabeleinführung Data

- für AK2 Gehäuse
- Einschiebbare Einführung aus dauer-elastischem Kunststoff
- zur Einführung von maximal 3 Datenkabeln
- Bietet Rückhalt ohne einzuschnüren und die Datenübertragung zu beeinflussen



Blindverschluss

- für AK2 Gehäuse
- Verschließt ausgebrochene Einführungsöffnungen



für Leitungen	UTP, FTP, STP	10 mm
Halogenfrei	Ja	Ja
Art.-Nr.	AT1966	AT2257
Verpackung innen/Versand	- / 50	- / 50
PG 200 Preis € / 100 ST	122,00	35,90

Steckbar, Frontteil AK2 Data

- Frontteil, ausgestattet mit Ausbrechöffnungen für Adapter zur Aufnahme von Keystone-Modulen



Länge x Breite x Tiefe	125 x 100 x 60 mm	125 x 100 x 35 mm
Anzahl Ausbrechöffnungen	4	6
Schutzart	IP40	IP40
Befestigungsart	Aufrasten	Aufrasten
Farbe	lichtgrau	lichtgrau
Halogenfrei	Ja	Ja
 Brandfrei	Ja	Ja
Art.-Nr.	AT1965	AT1964
Verpackung innen/Versand	- / 25	- / 50
PG 200 Preis € / 100 ST	696,00	696,00

Adapter C, Typ Keystone

- einsetzbar in AK2 Data Frontteile
- zur Aufnahme von RJ45-Modulen, Einbauausschnitt: 19,4 x 14,9 mm
- geeignet für Keystone-Module u.a. von Rutenbeck, Metz Connect, Telegärtner, Digitus, 3M



Adapter CL, Typ Keystone mit Beschriftungsfenster

- einsetzbar in AK2 Data Frontteile
- zur Aufnahme von RJ45-Modulen, Einbauausschnitt: 19,4 x 14,9 mm
- geeignet für Keystone-Module u.a. von Rutenbeck, Metz Connect, Telegärtner, Digitus, 3M



Länge x Breite x Höhe	28,5 x 27 x 9,6 mm	36,5 x 27 x 9,6 mm
Farbe	lichtgrau	lichtgrau
Halogenfrei	Ja	Ja
Beschriftungsfenster	-	Ja
Art.-Nr.	AT1976	AT1977
Verpackung innen/Versand	- / 100	- / 100
PG 200 Preis € / 100 ST	118,00	118,00



Verteilergehäuse für Licht-Steuerungen. AK2 DALI.

Die Frontteile der AK2 DALI Serie bieten Lösungen wenn die Lichtsteuerung in der Gebäudeinstallationstechnik mittels DALI Standard ausgeführt wird. Wie auch die Beleuchtungskomponenten über eine DALI Schnittstelle verfügen, sind die Frontteile mit DALI Steckverbindern ausgestattet. Somit lassen sich auf Basis des AK2 Baukastens flexible Anwendungen in der Gebäudeautomation realisieren um bspw. Leuchtengruppen schnell und einfach zu verkabeln und individuell zu steuern.

Steckbar Frontteil AK2, Wieland GST18

- Snap-in Buchse Wieland gesis® CLASSIC GST18®
- 5-polig für DALI-Anwendungen
- Steckverbinder sind selbstverriegelnd, werkzeuflösbar
- Konfektioniert mit halogenfreien Anschlussadern 2,5 mm²

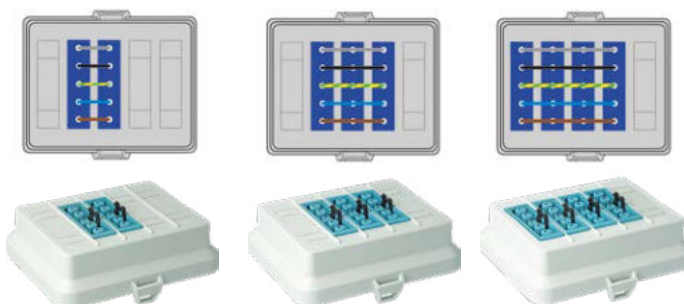

Länge x Breite x Tiefe	125 x 100 x 42 mm	125 x 100 x 42 mm	125 x 100 x 42 mm
Anschluss Aderleitung	5 polig	5 polig	5 polig
Abgang Steckverbinder	2 x 5 polig, blau	3 x 5 polig, blau	4 x 5 polig, blau
Vorverdrahtung	2,5 mm ²	2,5 mm ²	2,5 mm ²
Schutzart	IP20	IP20	IP20
Befestigungsart	Aufrasten	Aufrasten	Aufrasten
Farbe	grau - RAL 7035	grau - RAL 7035	grau - RAL 7035
Halogenfrei	Ja	Ja	Ja
Art.-Nr.	AT6510	AT6328	AT6504
Verpackung innen/Versand	- / 10	- / 10	- / 10
PG 200 Preis € / 100 ST	3.480,00	4.440,00	5.700,00

Steckbar Frontteil AK2, WAGO WINSTA® MIDI

- Snap-in Buchse WAGO WINSTA® MIDI
- 5-polig für DALI-Anwendungen
- Steckverbinder sind selbstverriegelnd, werkzeuflösbar
- Konfektioniert mit halogenfreien Anschlussadern 2,5 mm²

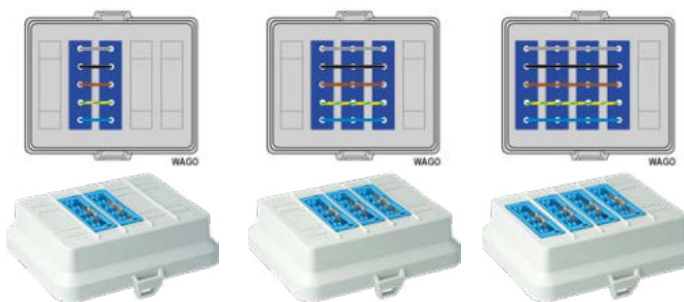

Länge x Breite x Tiefe	125 x 100 x 42 mm	125 x 100 x 42 mm	125 x 100 x 42 mm
Anschluss Aderleitung	5 polig	5 polig	5 polig
Abgang Steckverbinder	2 x 5 polig, blau	3 x 5 polig, blau	4 x 5 polig, blau
Vorverdrahtung	2,5 mm ²	2,5 mm ²	2,5 mm ²
Schutzart	IP20	IP20	IP20
Befestigungsart	Aufrasten	Aufrasten	Aufrasten
Farbe	grau - RAL 7035	grau - RAL 7035	grau - RAL 7035
Halogenfrei	Ja	Ja	Ja
Art.-Nr.	AT7739	AT7746	AT7752
Verpackung innen/Versand	- / 10	- / 10	- / 10
PG 200 Preis € / 100 ST	3.480,00	4.440,00	5.700,00

IP68BOX Outdoor Installations-Set

Auspacken, Installieren, Fertig: Komplettes Gießharzpaket, schnelle Inbetriebnahme. Wasserdicht, für die ungeschützte Installation im Freien. Inklusive 2-Komponenten PUR Gießharz im Mischbeutel. Für die Herstellung von ungeschützten Installationen im Freien ist es wichtig, dass über viele Jahre eine zuverlässige und sichere Verbindung hergestellt wird. So sollten beispielsweise verkehrsbedingte Bodenschwingungen keinen Einfluss auf die langfristig hergestellte Verbindung haben. Dies kann mit Gießharz gewährleistet werden. Zeitgewinn: kann nach dem Verfüllen eingegraben und unter Spannung gesetzt werden.

- Kabelabzweigkasten IP65 (befüllt mit Vergussmasse IP68)
- 2-Komponenten PUR Gießharz im Mischbeutel
- 3 Kabelverschraubungen M25, Klemmbereich Ø 11-17 mm
- Verarbeitungstemperatur: 0 bis +35°C
- Einsatztemperatur: - 40° bis + 70°C



Verarbeitungshinweise

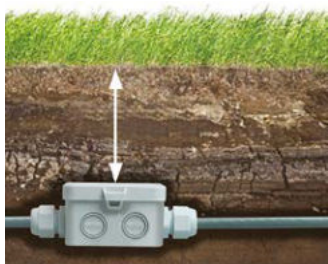

Verlegen Sie Erdkabel und den Kabelabzweigkasten nur gemäß der gesetzlichen Bestimmungen in der vorgeschriebenen Tiefe.



Trennstreifen entfernen, Material 3 – 4 Minuten durchmischen. (Beutel enthält 394ml, passend für eine Kasten-Befüllung.)



Vergussmasse in den Kabelabzweigkasten einfüllen, Befüllung bis 2 mm unterhalb der Oberkante des Kabelabzweigkastens.



Nach dem Schließen (Deckel und Verschlussstopfen) kann die IP68BOX vergraben und unter Spannung gesetzt werden.

IP68BOX Outdoor Installations-Set

- Kabelabzweigkasten IP65 (befüllt mit Vergussmasse IP68)
- 2-Komponenten PUR Gießharz im Mischbeutel
- Max. Leiterquerschnitt 6 mm²
- Nom. Isolationsspannung U_i: 690 V
- Verbindungsklemme für flexible Erdlitzen
- Verschlussstopfen für die Entlüftung
- Schutzhandschuhe
- angerührtes und festes Gießharz kann über den Hausmüll entsorgt werden



Produkt-Film



Länge x Breite x Tiefe	95 x 95 x 55 mm
Einführungen M20 / M25	8
Kabelverschraubung M25	3
Schutzart	IP 65/ IP 68
Halogenfrei	Ja
Art.-Nr.	2521
Verpackung innen/Versand	- / 10
PG 250 Preis € / 100 ST	4.040,00



Lösungen für ein professionelles Glasfasergebäudenetz

Glasfasertechnik ist die heutige State-of-the-Art Verkabelungstechnik für Telefonie, Internet und Fernsehen nicht nur im Weitverkehrsnetz und der Straßenverteilung sondern auch **in der Gebäudeverteilung bis in die Wohneinheit**. Glasfaserkabel übertragen Daten optisch mit Lichtgeschwindigkeit. Gleichzeitig bietet die Glasfasertechnologie eine weit höhere Bandbreite im Vergleich zur konventionellen Kupferübertragungstechnik. Das ermöglicht den Transfer einer erheblich größeren Informations- beziehungsweise Datenmenge je Zeiteinheit.

Glasfaser-Teilnehmeranschluss Aufputz E3S Connect®

Für Bestandshäuser
zum Aufrüsten



Glasfaser-Teilnehmeranschluss Unterputz E3S Connect®

Für Neubauten mit hoher
design Affinität



Gebäudeverteiler E3S Connect®

Der Einstieg für ein
glasfaservernetztes Zuhause

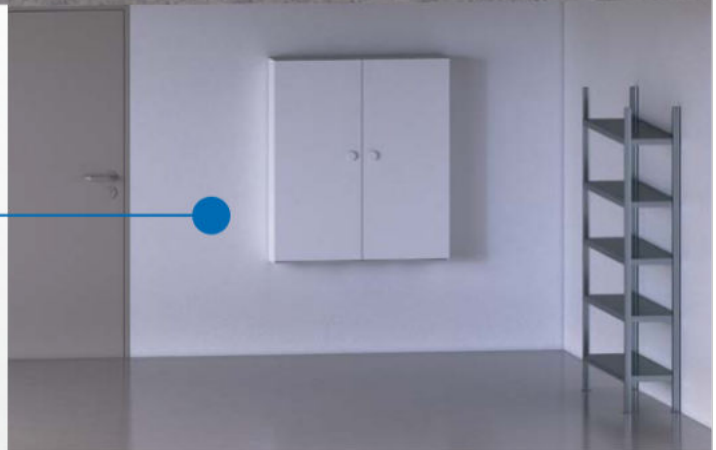

Aus diesem Grund ist die Glasfasertechnik die Datenübertragungslösung der Gegenwart und Zukunft. Neben den stetig wachsenden **Datenmengen**, sind **Sicherheit** und **Langlebigkeit** weitere wichtige Aspekte. Glasfaserleitungen können über weite Distanzen ohne Signalverstärker verlegt werden. Glasfasern sind alterungs- und witterungsbeständig und kaum störanfällig. Außerdem sind Glasfasern resistent gegen chemische Einflüsse und unempfindlich gegenüber elektrischen und magnetischen Einflüssen (EMV). Auch die Abhörsicherheit ist im Vergleich zu den konventionellen Kupferleitungen, beinahe umfassend.

Schnelle Verbindungen mit niedriger Latenz, hohe Verfügbarkeit und enormer Investitionsschutz sind deshalb die absoluten Stärken einer durchgängigen Glasfaservernetzung. Die Glasfa-

sertechnik eignet sich ganz besonders auch für die Vernetzung im Gebäude (Wohngebäude und Unternehmen), um diese mit der höchstmöglichen Bandbreite zukunftssicher auszurüsten. **Der Hausübergabepunkt (HÜP) / Glasfaser-Abschlusspunkt (Gf-AP)** bildet den Übergang von der Straßenverteilung (Netzebene 3) auf die Gebäudeverteilung (Netzebene 4). An diesem Übergang wechselt die Verantwortung von dem Netzbetreiber zum Gebäudeeigentümer. Die Verantwortung der Netzbetreiber endet mit dem Spleißen und Ablegen der einzelnen Glasfasern in den entsprechenden Spleißkassetten (Abschluss des Betreiberetzes). Die Errichtung und Verkabelung im Gebäude ist in der Verantwortung des Eigentümers. Das Gebäudenetz besteht aus dem Sekundärbereich (vertikale Verkabelung) und der Tertiärverkabelung (horizontale Verkabelung).

E3S Connect®

Die komplett steckbare Lösung für das glasfaserbasierte Gebäudenetz – Netzebene 4 (NE4)

Durchgängige Glasfaser In-house Verkabelung als rein steckbare Lösung, hier bietet KAISER mit E3S Connect® ein komplettes Produktportfolio an um das Gebäudenetz NE4 zu errichten. Die Montage der Glasfaser Anschlüsse und Verbindungen erfolgt ganz einfach spleißfrei und werkzeuglos.

- Komplette In-house Verkabelung von KAISER
- Kein spleißen nur stecken
- Zeitersparnis pro Gebäude / Projekt
- Lösung für den Elektroinstallateur
- Zertifiziertes System GHMT



Produkt-Film

Beispiele

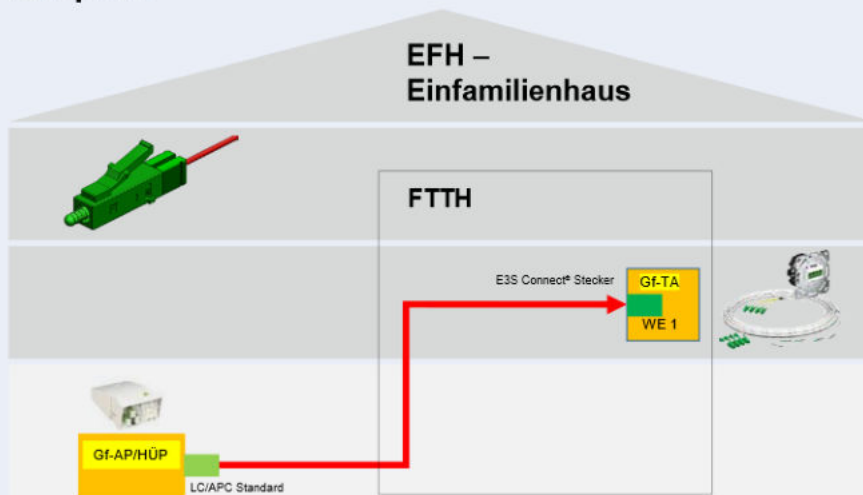

Anschluss an den Gf-AP

(Hausübergabepunkt / HÜP / Gf-AP)

Die Leitung des Teilnehmeranschlusses wird direkt am Glasfaser Abschlusspunkt (Gf-AP / HÜP) über Standard LC/APC Stecker angeschlossen und vom Keller in die WE verlegt. Dort wird der Glasfaser-Teilnehmeranschluss mit den E3S Connect® Stecker verbunden bzw. an den LC/APC Kupplungen angeschlossen.

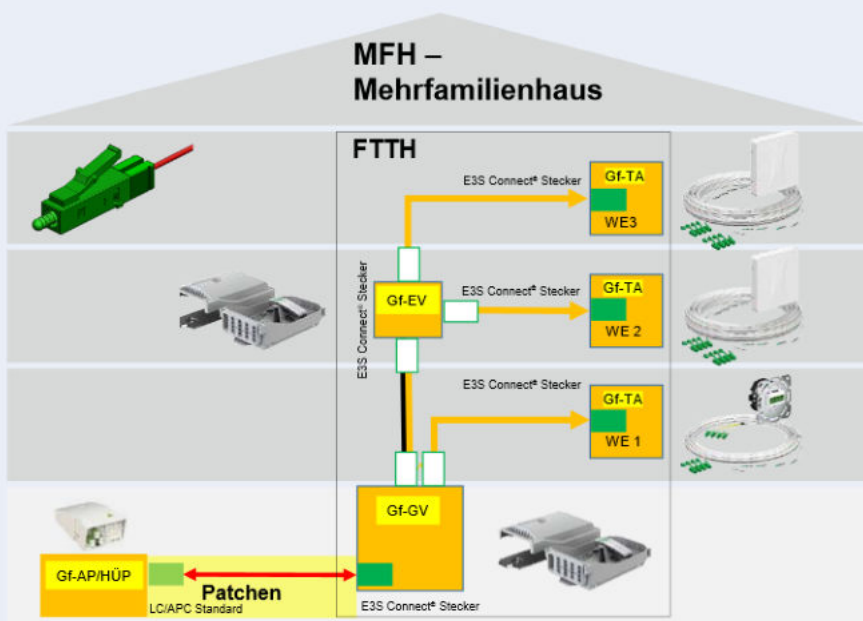











Anschluss an den Gf-GV

(Glasfaser Gebäudeverteiler)

Der **Glasfaser Abschlusspunkt** (Gf-AP / HÜP) wird mit System Patchkabel an einen E3S Connect® Gebäudeverteiler verbunden. Die Leitung des Teilnehmeranschlusses kann zwischen WE und Gebäudeverteiler bidirektional verlegt werden. Optional (je nach Gebäudetopologie):

Es besteht die Möglichkeit einen weiteren Gebäudeverteiler als Etagenverteiler einzusetzen. Diese werden via E3S Connect® Systemkabel miteinander verbunden.

E3S Connect® Glasfaser-Teilnehmeranschluss (Gf-TA)				
				
	S. 324	S. 327	S. 330	S. 333
Art. Nr.	4252034 ... 43	4252044 ... 53	4250019 ... 28	4250029 ... 38
Netzebene	4	4	4	4
Installationsart	Aufputz	Aufputz	Unterputz	Unterputz
Schutzart	IP 20	IP 20	IP 20	IP 20
Faseranzahl	2 / 4	2 / 4	2 / 4	2 / 4
Kabellänge	10 – 30 m	10 – 30 m	10 – 30 m	10 – 30 m
Spleißkassetten Anzahl	1	1	1	1
Schlaufenlänge (Spleißkassette)	180 mm	180 mm	180 mm	180 mm

E3S Connect® Gebäudeverteiler und Zubehör				
				
	Gebäudeverteiler	Patchkassette	Systemkabel	Patchkabel
	S. 335	S. 336	S. 337	S. 334
Art. Nr.	4240001	4264013	4264003 ... 12	4264001 / 4264002
Netzebene	4	4	4	4
Lieferumfang	Gebäudeverteiler inklusive 4x Patchkassetten, 4x Montageschrauben, Abdichtungsmaterial, Feuchtigkeitsabsorber	4x Patchkassetten, 4x LC/APC QD	vorkonfektionierte E3S Connect® Glasfaserleitung, 2 / 4 Fasern, L=10/15/20/25/30m	Patchkabel E3S Connect®, 2x Fasern, Duplex, L=2/3m

E3S Connect® Zubehörbox	
Art. Nr.	E3S Connect® Zubehörbox S. 338 4261011
Lieferumfang	Schraubendreher, Clickcleaner 25x Steckergehäuse, 4x LC / APC Duplex Kupplung, 2 x LC / APC Quad Kupplung, 25 x Staubschutzkappe, 25 x Verriegelungsgehäuse, Reinigungstücher, 2 x Gf-TA AP, 1 x Gf-TA UP, Stecker-Endflächen-Reinigungsgerät, Kevlar Schere Faser Stripper
	

KAISER bietet hier ein neues und innovatives Produktsortiment für jeden Anwendungsfall an. Mit unserem umfangreichen Sortiment, erhalten sie zudem die Möglichkeit die komplette In-house Verkabelung als spleißbare Variante oder ganz einfach mit unserem innovativen E3S Connect® Sortiment als steckbare Verkabelung durchzuführen.



E3S Connect® (steckbar)



Spleißen

Ob nun **Spleißen** oder **Stecken**, alle Produkte können sie zudem ganz einfach anhand unserer Bildkennzeichnung erkennen und passgenau auswählen.

Weitere System- und Produktinformationen finden Sie im KAISER Connectivity E3S Connect® Hauptkatalog.



NEU

Teilnehmeranschluss (Gf-TA) E3S Connect®, Aufputz mit E3S Glasfaserleitung zum Anschluss an den Hausübergabepunkt (HÜP)

Der Glasfaser-Teilnehmeranschluss bildet den Abschlusspunkt der Glasfaserleitung in der Wohnung. Durch das innovative und spleißfreie E3S Connect® System wird ein einfacher und schneller Ausbau des FTTH Konzept ermöglicht. Die mit E3S Connect® - LC/APC Stecker vorkonfektionierten Leitungen sind zudem einblas-, einzieh-, und einschiebbar. Ein handlicher Abrollkarton mit unterschiedlichen Leitungslängen ermöglicht eine genaue Planung und einfache Installation.

- Kompakter Glasfaser-Teilnehmeranschluss
- Abmessung: 85x85x16 mm (LxBxH)
- Farbe ähnlich RAL9003 Signalweiß
- mit vorkonfektionierte E3S Glasfaserleitung in den Längen von 10 - 100 m – weitere Längen auf Anfrage erhältlich
- Erhältlich mit 2 oder 4 Fasern
- Hochwertige Glasfaserleitung G.657.A2 und BauPVo B2ca
- Leitung einzieh-, einschiebbar und einblasfähig
- Vorkonfektionierte Leitung wird im handlichen Abrollkarton ausgeliefert
- Teilnehmeranschluss beiliegend

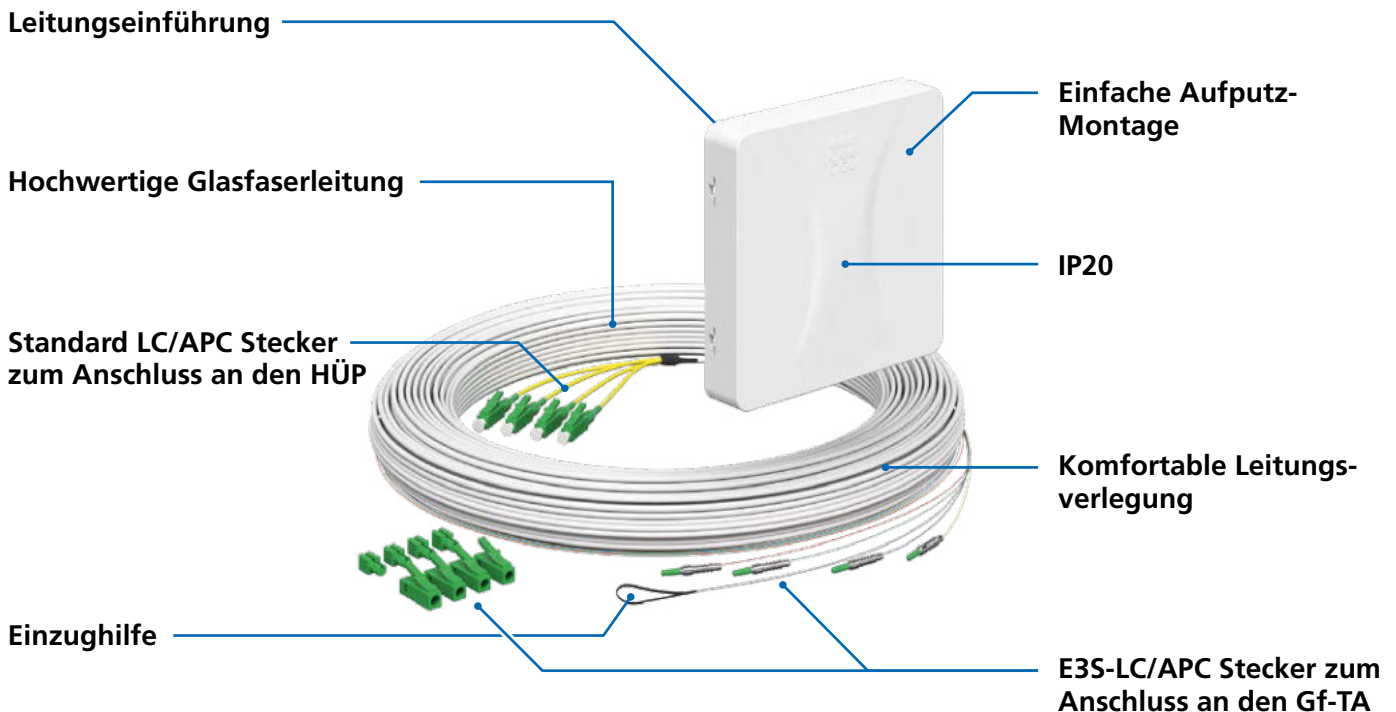

Teilnehmeranschluss (Gf-TA) E3S Connect®, Aufputz, 4xF, LC/APC DX, HÜP

NEU



Produkt-Film

· Lieferumfang: Gf-Teilnehmeranschluss, LC/APC Kupplung und vorkonfektionierte E3S Connect® Glasfaserleitung

Kabellänge	i info	Art.-Nr.	Verpackung innen/Versand	PG	Preis € / 1 ST
10 m	-	4252039	- / 10	730	178,00
15 m	-	4252040	- / 10	730	190,00
20 m	-	4252041	- / 10	730	202,00
25 m	-	4252042	- / 10	730	213,00
30 m	-	4252043	- / 10	730	224,00
35 m	-	4252068	- / 10	730	340,00
40 m	-	4252069	- / 10	730	355,00
45 m	1	4252070	- / 10	730	369,00
50 m	1	4252071	- / 10	730	384,00
55 m	1	4252072	- / 10	730	398,00
60 m	1	4252073	- / 10	730	412,00
65 m	1	4252074	- / 10	730	427,00
70 m	1	4252075	- / 10	730	441,00
75 m	1	4252076	- / 10	730	455,00
80 m	1	4252077	- / 10	730	470,00
85 m	1	4252078	- / 10	730	484,00
90 m	1	4252079	- / 10	730	499,00
95 m	1	4252080	- / 10	730	513,00
100 m	1	4252081	- / 10	730	527,00

1.) Artikel auf Anfrage erhältlich.

Länge x Breite x Höhe	85 x 85 x 16 mm
Faseranzahl	4
Zertifikat	GHMT Channel Link (z7385b-22 ; c7385b-22)
Installationsart	Aufputz auf der Wand / oder auf Einbaudose / Multimedia Verteiler
Schutzart	IP20
Stoßfestigkeit	IK07
Halogenfrei	Ja
Kabel Eingang Ø	2,3 - 5,3 mm
Kupplung LC/APC Duplex	Mit Flansch, SC Simplex Footprint
Kupplung Anzahl	2
Glasfaserleitung Faser Klasse	Single Mode OS2 (G.657.A2)
Glasfaserleitung Faser Farbcodierung	4-Faser: 1=rot, 2=grün, 3=blau, 4=gelb
Glasfaserleitung BauPVo	B2ca gemäß EN50575:2014 + A1:2016
Glasfaserleitung Kabel Ø	2,00 x 2,40 mm
Glasfaserleitung Zugkraft	250 N (Installation), 100 N (Permanent)
Stecker Anschluss am Gf-TA	E3S – LC/APC
Stecker Einfügedämpfung	≥ 0.12dB Ø - ≤ 0.25dB Max. (Grade B)
Stecker Rückflussdämpfung	≥ 60 dB (Grade B)

Teilnehmeranschluss (Gf-TA) E3S Connect®, Aufputz

Anschluss am HÜP

Teilnehmeranschluss (Gf-TA) E3S Connect®, Aufputz, 2xF, LC/APC DX, HÜP

NEU



Produkt-Film

· Lieferumfang: Gf-Teilnehmeranschluss, LC/APC Kupplung und vorkonfektionierte E3S Connect® Glasfaserleitung

Kabellänge	i info	Art.-Nr.	Verpackung innen/Versand	PG	Preis € / 1 ST
10 m	-	4252034	- / 10	730	122,00
15 m	-	4252035	- / 10	730	132,00
20 m	-	4252036	- / 10	730	142,00
25 m	-	4252037	- / 10	730	151,00
30 m	-	4252038	- / 10	730	162,00
35 m	-	4252054	- / 10	730	261,00
40 m	-	4252055	- / 10	730	274,00
45 m	1	4252056	- / 10	730	286,00
50 m	1	4252057	- / 10	730	297,00
55 m	1	4252058	- / 10	730	310,00
60 m	1	4252059	- / 10	730	322,00
65 m	1	4252060	- / 10	730	333,00
70 m	1	4252061	- / 10	730	346,00
75 m	1	4252062	- / 10	730	358,00
80 m	1	4252063	- / 10	730	369,00
85 m	1	4252064	- / 10	730	382,00
90 m	1	4252065	- / 10	730	394,00
95 m	1	4252066	- / 10	730	405,00
100 m	1	4252067	- / 10	730	417,00

1.) Artikel auf Anfrage erhältlich.

Länge x Breite x Höhe	85 x 85 x 16 mm
Faseranzahl	2
Zertifikat	GHMT Channel Link (z7385b-22 ; c7385b-22)
Installationsart	Aufputz auf der Wand / oder auf Einbaudose / Multimedia Verteiler
Schutzart	IP20
Stoßfestigkeit	IK07
Halogenfrei	Ja
Kupplung LC/APC Duplex	Mit Flansch, SC Simplex Footprint
Kupplung Anzahl	1
Glasfaserleitung Faser Klasse	Single Mode OS2 (G.657.A2)
Glasfaserleitung Faser Farbcodierung	2-Faser: 1=rot, 2=grün
Glasfaserleitung BauPVo	B2ca gemäß EN50575:2014 + A1:2016
Glasfaserleitung Kabel Ø	2,00 x 2,40 mm
Glasfaserleitung Zugkraft	250 N (Installation), 100 N (Permanent)
Stecker Anschluss am Gf-TA	E3S – LC/APC
Stecker Einfügedämpfung	≥ 0.12dB Ø - ≤ 0.25dB Max. (Grade B)
Stecker Rückflussdämpfung	≥ 60 dB (Grade B)

Teilnehmeranschluss (Gf-TA) E3S Connect[®], Aufputz mit E3S Glasfaserleitung zum Anschluss am Gebäudeverteiler (Gf-GV)

Der Glasfaser-Teilnehmeranschluss bildet den Abschlusspunkt der Glasfaserleitung in der Wohnung. Durch das innovative und spleißfreie E3S Connect[®] System wird ein einfacher und schneller Ausbau des FTTH Konzept ermöglicht. Die mit E3S Connect[®] - LC/APC Stecker vorkonfektionierten Leitungen sind zudem einblas-, einzieh-, und einschiebbar. Ein handlicher Abrollkarton mit unterschiedlichen Leitungslängen ermöglicht eine genaue Planung und einfache Installation.

- Kompakter Glasfaser-Teilnehmeranschluss
- Abmessung: 85x85x16 mm (LxBxH)
- Farbe ähnlich RAL9003 Signalweiß
- mit vorkonfektionierter E3S Glasfaserleitung in den Längen von 10 - 100 m – weitere Längen auf Anfrage erhältlich
- Erhältlich mit 2 oder 4 Fasern
- Hochwertige Glasfaserleitung G.657.A2 und BauPVo B2ca
- Leitung einzieh-, einschiebbar und einblasfähig
- Vorkonfektionierte Leitung wird im handlichen Abrollkarton ausgeliefert
- Teilnehmeranschluss beiliegend



NEU

Leitungseinführung

Hochwertige Glasfaserleitung

E3S-LC/APC Stecker zum Anschluss an den Gf-GV

Einzughilfe

Einfache Aufputz-Montage

IP20

Komfortable Leitungsverlegung

E3S-LC/APC Stecker zum Anschluss an den Gf-TA

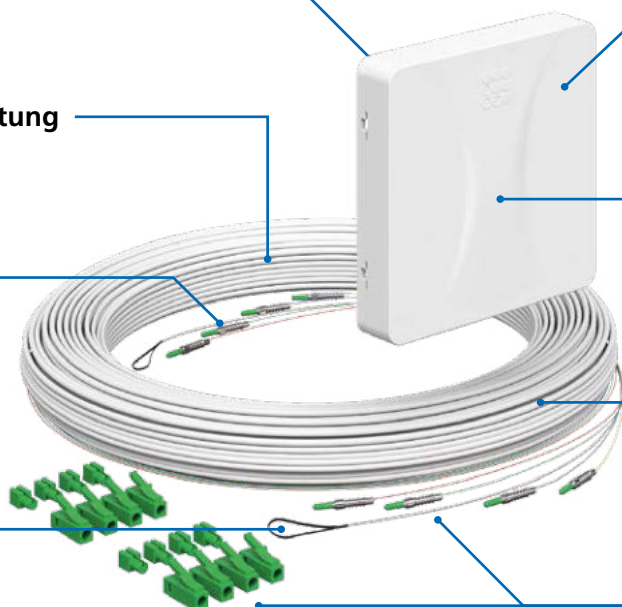

UNTERPUTZ

HOHLWAND

BETONBAU

EINBAUGEHÄUSE

BRANDSCHUTZ

STECKBAR/AUFPUTZ

CONNECTIVITY

KABELVERSCHR.

WERKZEUG

SERVICE

Teilnehmeranschluss (Gf-TA) E3S Connect®, Aufputz

Anschluss am Gf-GV

Teilnehmeranschluss (Gf-TA) E3S Connect®, Aufputz, 4xF, LC/APC DX, Gf-GV

NEU



Produkt-Film

· Lieferumfang: Gf-Teilnehmeranschluss, LC/APC Kupplung und vorkonfektionierte E3S Connect® Glasfaserleitung

Kabellänge	i info	Art.-Nr.	Verpackung innen/Versand	PG	Preis € / 1 ST
10 m	-	4252049	- / 10	730	186,00
15 m	-	4252050	- / 10	730	198,00
20 m	-	4252051	- / 10	730	209,00
25 m	-	4252052	- / 10	730	220,00
30 m	-	4252053	- / 10	730	232,00
35 m	-	4252096	- / 10	730	364,00
40 m	-	4252097	- / 10	730	379,00
45 m	1	4252098	- / 10	730	394,00
50 m	1	4252099	- / 10	730	408,00
55 m	1	4252100	- / 10	730	423,00
60 m	1	4252101	- / 10	730	437,00
65 m	1	4252102	- / 10	730	451,00
70 m	1	4252103	- / 10	730	466,00
75 m	1	4252104	- / 10	730	480,00
80 m	1	4252105	- / 10	730	494,00
85 m	1	4252106	- / 10	730	509,00
90 m	1	4252107	- / 10	730	523,00
95 m	1	4252108	- / 10	730	538,00
100 m	1	4252109	- / 10	730	552,00

1.) Artikel auf Anfrage erhältlich.

Länge x Breite x Höhe	85 x 85 x 16 mm
Faseranzahl	4
Zertifikat	GHMT Channel Link (z7479a-22 ; c7479a-22)
Installationsart	Aufputz auf der Wand / oder auf Einbaudose / Multimedia Verteiler
Schutzart	IP20
Stoßfestigkeit	IK07
Halogenfrei	Ja
Kabel Eingang Ø	2,3 - 5,3 mm
Kupplung LC/APC Duplex	Mit Flansch, SC Simplex Footprint
Kupplung Anzahl	1
Glasfaserleitung Faser Klasse	Single Mode OS2 (G.657.A2)
Glasfaserleitung Faser Farbcodierung	4-Faser: 1=rot, 2=grün, 3=blau, 4=gelb
Glasfaserleitung BauPVo	B2ca gemäß EN50575:2014 + A1:2016
Glasfaserleitung Kabel Ø	2,00 x 2,40 mm
Glasfaserleitung Zugkraft	250 N (Installation), 100 N (Permanent)
Stecker Anschluss am Gf-TA	E3S – LC/APC
Stecker Anschluss am Gf-GV	E3S – LC/APC
Stecker Peitschenlänge am Gf-GV	ca. 100 cm Stecker abgestuft
Stecker Einfügedämpfung	≥ 0.12dB Ø - ≤ 0.25dB Max. (Grade B)
Stecker Rückflusdämpfung	≥ 60 dB (Grade B)

Teilnehmeranschluss (Gf-TA) E3S Connect®, Aufputz, 2xF, LC/APC DX, Gf-GV

NEU



Produkt-Film

· Lieferumfang: Gf-Teilnehmeranschluss, LC/APC Kupplung und vorkonfektionierte E3S Connect® Glasfaserleitung

Kabellänge	i info	Art.-Nr.	Verpackung innen/Versand	PG	Preis € / 1 ST
10 m	-	4252044	- / 10	730	127,00
15 m	-	4252045	- / 10	730	136,00
20 m	-	4252046	- / 10	730	146,00
25 m	-	4252047	- / 10	730	156,00
30 m	-	4252048	- / 10	730	166,00
35 m	-	4252082	- / 10	730	275,00
40 m	-	4252083	- / 10	730	287,00
45 m	1	4252084	- / 10	730	298,00
50 m	1	4252085	- / 10	730	311,00
55 m	1	4252086	- / 10	730	323,00
60 m	1	4252087	- / 10	730	334,00
65 m	1	4252088	- / 10	730	347,00
70 m	1	4252089	- / 10	730	359,00
75 m	1	4252090	- / 10	730	370,00
80 m	1	4252091	- / 10	730	383,00
85 m	1	4252092	- / 10	730	395,00
90 m	1	4252093	- / 10	730	406,00
95 m	1	4252094	- / 10	730	418,00
100 m	1	4252095	- / 10	730	431,00

1.) Artikel auf Anfrage erhältlich.

Länge x Breite x Höhe	85 x 85 x 16 mm
Faseranzahl	2
Zertifikat	GHMT Channel Link (z7479a-22 ; c7479a-22)
Installationsart	Aufputz auf der Wand / oder auf Einbaudose / Multimedia Verteiler
Schutzart	IP20
Stoßfestigkeit	IK07
Halogenfrei	Ja
Kabel Eingang Ø	2,3 - 5,3 mm
Kupplung LC/APC Duplex	Mit Flansch, SC Simplex Footprint
Kupplung Anzahl	1
Glasfaserleitung Faser Klasse	Single Mode OS2 (G.657.A2)
Glasfaserleitung Faser Farbcodierung	2-Faser: 1=rot, 2=grün
Glasfaserleitung BauPVo	B2ca gemäß EN50575:2014 + A1:2016
Glasfaserleitung Kabel Ø	2,00 x 2,40 mm
Glasfaserleitung Zugkraft	250 N (Installation), 100 N (Permanent)
Stecker Anschluss am Gf-TA	E3S – LC/APC
Stecker Anschluss am Gf-GV	E3S – LC/APC
Stecker Peitschenlänge am Gf-GV	ca. 100 cm Stecker abgestuft
Stecker Einfügedämpfung	≥ 0.12dB Ø - ≤ 0.25dB Max. (Grade B)
Stecker Rückflusdämpfung	≥ 60 dB (Grade B)



NEU

Teilnehmeranschluss (Gf-TA) E3S Connect®, Unterputz mit E3S Glasfaserleitung zum Anschluss an den Hausübergabepunkt (HÜP)

Innovativer Glasfaserteilnehmeranschluss mit einer Einbautiefe von max. 32 mm zur passgenauen Unterputz Installation in allen gängigen Geräte-Verbindungsboxen. Der robuste Metalltragrings mit Ausricht-Markierungen erlaubt ein komfortables montieren mit Schraubbefestigungen. Perfektes Faserablagemanagement durch drehbare und abziehbare Ablagetrommel auf der Rückseite. Ausgestattet mit 1x LC/APC Quad Kupplung inklusive Shutter und Staubschutz. Design-Kompatibilität zu allen gängigen Schalterhersteller mit genormter TAE Abdeckung.

- Design kompatibel mit allen gängigen TAE-Abdeckungen
- Installation in allen KAISER Geräte-Verbindungsboxen
- Überlängenmanagement
- mit vorkonfektionierter E3S Glasfaserleitung in den Längen von 10 - 100 m – weitere Längen auf Anfrage erhältlich
- Erhältlich mit 2 oder 4 Fasern
- Hochwertige Glasfaserleitung G.657.A2 und BauPVo B2ca
- Leitung einzieh-, einschiebbar und einblasfähig
- Vorkonfektionierte Leitung wird im handlichen Abrollkarton ausgeliefert
- Teilnehmeranschluss beiliegend

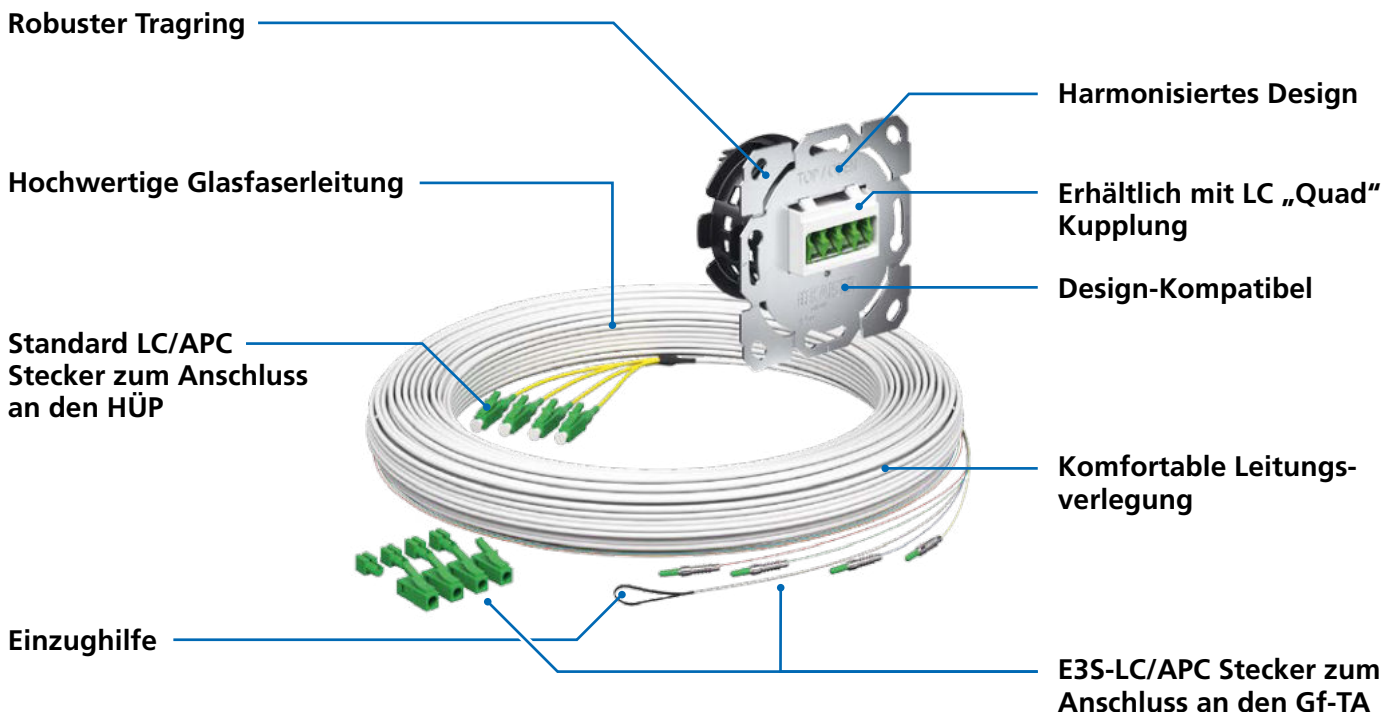

Teilnehmeranschluss (Gf-TA) E3S Connect®, Unterputz, 4xF, LC/APC QD, HÜP

NEU



Produkt-Film

· Lieferumfang: Gf-Teilnehmeranschluss, LC/APC Kupplung und vorkonfektionierte E3S Connect® Glasfaserleitung

Kabellänge	i info	Art.-Nr.	Verpackung innen/Versand	PG	Preis € / 1 ST
10 m	-	4250024	- / 10	730	178,00
15 m	-	4250025	- / 10	730	190,00
20 m	-	4250026	- / 10	730	202,00
25 m	-	4250027	- / 10	730	213,00
30 m	-	4250028	- / 10	730	224,00
35 m	-	4250053	- / 10	730	336,00
40 m	-	4250054	- / 10	730	351,00
45 m	1	4250055	- / 10	730	365,00
50 m	1	4250056	- / 10	730	379,00
55 m	1	4250057	- / 10	730	394,00
60 m	1	4250058	- / 10	730	408,00
65 m	1	4250059	- / 10	730	423,00
70 m	1	4250060	- / 10	730	437,00
75 m	1	4250061	- / 10	730	451,00
80 m	1	4250062	- / 10	730	466,00
85 m	1	4250063	- / 10	730	480,00
90 m	1	4250064	- / 10	730	494,00
95 m	1	4250065	- / 10	730	510,00
100 m	1	4250066	- / 10	730	524,00

1.) Artikel auf Anfrage erhältlich.

Faseranzahl	4
Zertifikat	GHMT Channel Link (z7385b-22 ; c7385b-22)
Installationsart	Unterputz
Schutzart	IP20
Stoßfestigkeit	IK07
Halogenfrei	Ja
Leitungsführung	Rückseite (Trommel)
Kupplung LC/APC Quad	Mit Flansch, SC Simplex Footprint
Kupplung Anzahl	1
Glasfaserleitung Faser Klasse	Single Mode OS2 (G.657.A2)
Glasfaserleitung Faser Farbcodierung	4-Faser: 1=rot, 2=grün, 3=blau, 4=gelb
Glasfaserleitung BauPVo	B2ca gemäß EN50575:2014 + A1:2016
Glasfaserleitung Kabel Ø	2,00 x 2,40 mm
Glasfaserleitung Zugkraft	250 N (Installation), 100 N (Permanent)
Stecker Anschluss am Gf-TA	E3S – LC/APC
Stecker Einfügedämpfung	≥ 0.12dB Ø - ≤ 0.25dB Max. (Grade B)
Stecker Rückflussdämpfung	≥ 60 dB (Grade B)

Teilnehmeranschluss (Gf-TA) E3S Connect®, Unterputz

Anschluss am HÜP

Teilnehmeranschluss (Gf-TA) E3S Connect®, Unterputz, 2xF, LC/APC QD, HÜP

· Lieferumfang: Gf-Teilnehmeranschluss, LC/APC Kupplung und vorkonfektionierte E3S Connect® Glasfaserleitung

NEU



Produkt-Film

Kabellänge	i info	Art.-Nr.	Verpackung innen/Versand	PG	Preis € / 1 ST
10 m	-	4250019	- / 10	730	122,00
15 m	-	4250020	- / 10	730	132,00
20 m	-	4250021	- / 10	730	142,00
25 m	-	4250022	- / 10	730	151,00
30 m	-	4250023	- / 10	730	162,00
35 m	-	4250039	- / 10	730	265,00
40 m	-	4250040	- / 10	730	278,00
45 m	1	4250041	- / 10	730	290,00
50 m	1	4250042	- / 10	730	301,00
55 m	1	4250043	- / 10	730	314,00
60 m	1	4250044	- / 10	730	325,00
65 m	1	4250045	- / 10	730	337,00
70 m	1	4250046	- / 10	730	350,00
75 m	1	4250047	- / 10	730	361,00
80 m	1	4250048	- / 10	730	373,00
85 m	1	4250049	- / 10	730	386,00
90 m	1	4250050	- / 10	730	397,00
95 m	1	4250051	- / 10	730	409,00
100 m	1	4250052	- / 10	730	422,00

1.) Artikel auf Anfrage erhältlich.

Faseranzahl	2
Zertifikat	GHMT Channel Link (z7385b-22 ; c7385b-22)
Installationsart	Unterputz
Schutzart	IP20
Stoßfestigkeit	IK07
Halogenfrei	Ja
Leitungsführung	Rückseite (Trommel)
Kupplung LC/APC Quad	Mit Flansch, SC Simplex Footprint
Kupplung Anzahl	1
Glasfaserleitung Faser Klasse	Single Mode OS2 (G.657.A2)
Glasfaserleitung Faser Farbcodierung	2-Faser: 1=rot, 2=grün
Glasfaserleitung BauPVo	B2ca gemäß EN50575:2014 + A1:2016
Glasfaserleitung Kabel Ø	2,00 x 2,40 mm
Glasfaserleitung Zugkraft	250 N (Installation), 100 N (Permanent)
Stecker Anschluss am Gf-TA	E3S – LC/APC
Stecker Einfügedämpfung	≥ 0.12dB Ø - ≤ 0.25dB Max. (Grade B)
Stecker Rückflussdämpfung	≥ 60 dB (Grade B)

Teilnehmeranschluss (Gf-TA) E3S Connect®, Unterputz mit E3S Glasfaserleitung zum Anschluss am Gebäudeverteiler (Gf-GV)

Innovativer Glasfaserteilnehmeranschluss mit einer Einbautiefe von max. 32 mm zur passgenauen Unterputz Installation in allen gängigen Geräte-Verbindungs-dosen. Der robuste Metalltragingring mit Ausricht-Markierungen erlaubt ein komfortables montieren mit Schraubbefestigungen. Perfektes Faserablagemanagement durch drehbare und abziehbare Ablagetrommel auf der Rückseite. Ausgestattet mit 1x LC/APC Quad Kupplung inklusive Shutter und Staubschutz. Design-Kompatibilität zu allen gängigen Schalterhersteller mit genormter TAE Abdeckung.

- Design kompatibel mit allen gängigen TAE-Abdeckungen
- Installation in allen KAISER Geräte-Verbindungs-dosen
- Überlängenmanagement
- mit vorkonfektionierter E3S Glasfaserleitung in den Längen von 10 - 100 m – weitere Längen auf Anfrage erhältlich
- Erhältlich mit 2 oder 4 Fasern
- Hochwertige Glasfaserleitung G.657.A2 und BauPVo B2ca
- Leitung einzieh-, einschiebbar und einblasfähig
- Vorkonfektierte Leitung wird im handlichen Abrollkarton ausgeliefert
- Teilnehmeranschluss beiliegend



NEU

Robuster Traging

Hochwertige Glasfaserleitung

E3S-LC/APC Stecker zum Anschluss an den Gf-GV

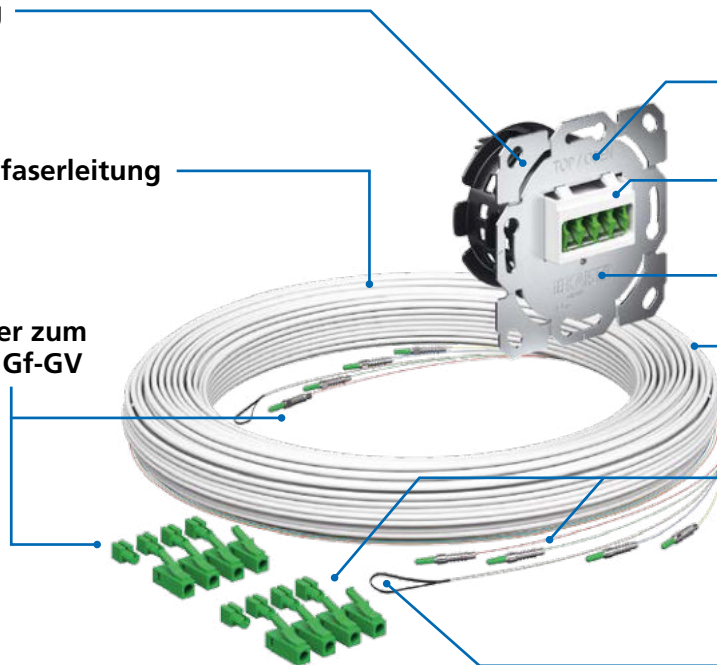

Harmonisiertes Design

Erhältlich mit LC „Quad“ Kupplung

Design-Kompatibel

Komfortable Leitungsverlegung

E3S-LC/APC Stecker zum Anschluss an den Gf-TA

Einzughilfe

Teilnehmeranschluss (Gf-TA) E3S Connect®, Unterputz

Anschluss am Gf-GV

Teilnehmeranschluss (Gf-TA) E3S Connect®, Unterputz, 4xF, LC/APC QD, Gf-GV

NEU



Produkt-Film

· Lieferumfang: Gf-Teilnehmeranschluss, LC/APC Kupplung und vorkonfektionierte E3S Connect® Glasfaserleitung

Kabellänge	i info	Art.-Nr.	Verpackung innen/Versand	PG	Preis € / 1 ST
10 m	-	4250034	- / 10	730	186,00
15 m	-	4250035	- / 10	730	198,00
20 m	-	4250036	- / 10	730	209,00
25 m	-	4250037	- / 10	730	220,00
30 m	-	4250038	- / 10	730	232,00
35 m	-	4250081	- / 10	730	361,00
40 m	-	4250082	- / 10	730	375,00
45 m	1	4250083	- / 10	730	390,00
50 m	1	4250084	- / 10	730	404,00
55 m	1	4250085	- / 10	730	418,00
60 m	1	4250086	- / 10	730	433,00
65 m	1	4250087	- / 10	730	447,00
70 m	1	4250088	- / 10	730	462,00
75 m	1	4250089	- / 10	730	476,00
80 m	1	4250090	- / 10	730	490,00
85 m	1	4250091	- / 10	730	505,00
90 m	1	4250092	- / 10	730	519,00
95 m	1	4250093	- / 10	730	534,00
100 m	1	4250094	- / 10	730	549,00

1.) Artikel auf Anfrage erhältlich.

Faseranzahl	4
Zertifikat	GHMT Channel Link (z7479a-22 ; c7479a-22)
Installationsart	Unterputz
Schutzart	IP20
Stoßfestigkeit	IK07
Halogenfrei	Ja
Leitungsführung	Rückseite (Trommel)
Kupplung LC/APC Quad	Mit Flansch, SC Simplex Footprint
Kupplung Anzahl	1
Glasfaserleitung Faser Klasse	Single Mode OS2 (G.657.A2)
Glasfaserleitung Faser Farbcodierung	4-Faser: 1=rot, 2=grün, 3=blau, 4=gelb
Glasfaserleitung BauPVo	B2ca gemäß EN50575:2014 + A1:2016
Glasfaserleitung Kabel Ø	2,00 x 2,40 mm
Glasfaserleitung Zugkraft	250 N (Installation), 100 N (Permanent)
Stecker Anschluss am Gf-TA	E3S – LC/APC
Stecker Anschluss am Gf-GV	E3S – LC/APC
Stecker Peitschenlänge am Gf-GV	ca. 100 cm Stecker abgestuft
Stecker Einfügedämpfung	≥ 0.12dB Ø - ≤ 0.25dB Max. (Grade B)
Stecker Rückflussdämpfung	≥ 60 dB (Grade B)

Teilnehmeranschluss (Gf-TA) E3S Connect®, Unterputz, 2xF, LC/APC QD, Gf-GV

NEU



Produkt-Film

· Lieferumfang: Gf-Teilnehmeranschluss, LC/APC Kupplung und vorkonfektionierte E3S Connect® Glasfaserleitung

Kabellänge	i info	Art.-Nr.	Verpackung innen/Versand	PG	Preis € / 1 ST
10 m	-	4250029	- / 10	730	127,00
15 m	-	4250030	- / 10	730	136,00
20 m	-	4250031	- / 10	730	146,00
25 m	-	4250032	- / 10	730	156,00
30 m	-	4250033	- / 10	730	166,00
35 m	-	4250067	- / 10	730	279,00
40 m	-	4250068	- / 10	730	291,00
45 m	1	4250069	- / 10	730	302,00
70 m	1	4250070	- / 10	730	315,00
55 m	1	4250071	- / 10	730	327,00
60 m	1	4250072	- / 10	730	338,00
65 m	1	4250073	- / 10	730	351,00
70 m	1	4250074	- / 10	730	363,00
75 m	1	4250075	- / 10	730	374,00
80 m	1	4250076	- / 10	730	387,00
85 m	1	4250077	- / 10	730	398,00
90 m	1	4250078	- / 10	730	410,00
95 m	1	4250079	- / 10	730	423,00
100 m	1	4250080	- / 10	730	434,00

1.) Artikel auf Anfrage erhältlich.

Faseranzahl	2
Zertifikat	GHMT Channel Link (z7479a-22 ; c7479a-22)
Installationsart	Unterputz
Schutzart	IP20
Stoßfestigkeit	IK07
Halogenfrei	Ja
Leitungsführung	Rückseite (Trommel)
Kupplung LC/APC Quad	Mit Flansch, SC Simplex Footprint
Kupplung Anzahl	1
Glasfaserleitung Faser Klasse	Single Mode OS2 (G.657.A2)
Glasfaserleitung Faser Farbcodierung	2-Faser: 1=rot, 2=grün
Glasfaserleitung BauPVo	B2ca gemäß EN50575:2014 + A1:2016
Glasfaserleitung Kabel Ø	2,00 x 2,40 mm
Glasfaserleitung Zugkraft	250 N (Installation), 100 N (Permanent)
Stecker Anschluss am Gf-TA	E3S – LC/APC
Stecker Anschluss am Gf-GV	E3S – LC/APC
Stecker Peitschenlänge am Gf-GV	ca. 100 cm Stecker abgestuft
Stecker Einfügedämpfung	≥ 0.12dB Ø - ≤ 0.25dB Max. (Grade B)
Stecker Rückflussdämpfung	≥ 60 dB (Grade B)



NEU

Glasfaser Patchkabel E3S Connect®

Das E3S Patchkabel bildet in der Netzebene 4 zum Beispiel in Mehrfamilienhäuser die Verbindungsleitung zwischen dem Hausübergabepunkt (HÜP) und dem Glasfaser-Gebäudeverteiler.

- E3S Patchkabel ist in 2m und 3m verfügbar
- Erhältlich als 2x Fasern Variante
- Hochwertige Glasfaserleitung G.657.A2
- E3S LC/APC Stecker zum Anschluss an den Gf-Gebäudeverteiler
- Standard LC / APC Stecker zum einfachen Anschluss direkt an den Hausübergabepunkt

Glasfaser Patchkabel E3S Connect® LC/APC-E3S, 2xF, HÜP zum Gf-GV

NEU



Kabellänge	2 m	3 m
Faseranzahl	2	2
Zertifikat	GHMT Channel Link (z7479a-22 ; c7479a-22)	GHMT Channel Link (z7479a-22 ; c7479a-22)
Glasfaserleitung Faser Klasse	Single Mode OS2 (G.657.A2)	Single Mode OS2 (G.657.A2)
Glasfaserleitung Faser Farbcodierung	2-Faser: 1=rot, 2=grün	2-Faser: 1=rot, 2=grün
Glasfaserleitung Kabel Ø	1,80 x 3,40 mm	1,80 x 3,40 mm
Glasfaserleitung Zugkraft	250 N (Installation), 100 N (Permanent)	250 N (Installation), 100 N (Permanent)
Stecker Anschluss am Gf-TA	Standard LC/APC	Standard LC/APC
Stecker Anschluss am Gf-GV	E3S – LC/APC	E3S – LC/APC
Stecker Peitschenlänge am Gf-GV	ca. 100 cm Stecker abgestuft	ca. 100 cm Stecker abgestuft
Stecker Einfügedämpfung	≥ 0.12dB Ø - ≤ 0.25dB Max. (Grade B)	≥ 0.12dB Ø - ≤ 0.25dB Max. (Grade B)
Stecker Rückflusdämpfung	≥ 60 dB (Grade B)	≥ 60 dB (Grade B)
Art.-Nr.	4264001	4264002
Verpackung innen/Versand	- / 1	- / 1
PG 730 Preis € / 1 ST	43,20	45,20

Gebäudeverteiler E3S Connect®

Das innovative Produktdesign des E3S Connect® Gebäudeverteilers eignet sich zur Verwendung mit E3S Connect Systemkabeln um eine glasfaserbasierte Gebäudeinfrastruktur zu errichten. Das installationsfreundliche Produktdesign ermöglicht eine einfache, schnelle und damit zeitsparende Montage. Das E3S Connect® System basiert auf rein steckbaren Komponenten, Spleißarbeiten sind mit dem System nicht notwendig!

- Flexibilität bei der Verwaltung von glasfaserbasierten Gebäudenetzen
- Plug & Play-Installation
- Flexibilität im Inhouse-Konzept



NEU

Kabel/Rohr Eingang

Passend für max. 32x Patchkabel E3S Connect®

Patchkassetten E3S Connect®

Passend für max. 8x Patchkassetten

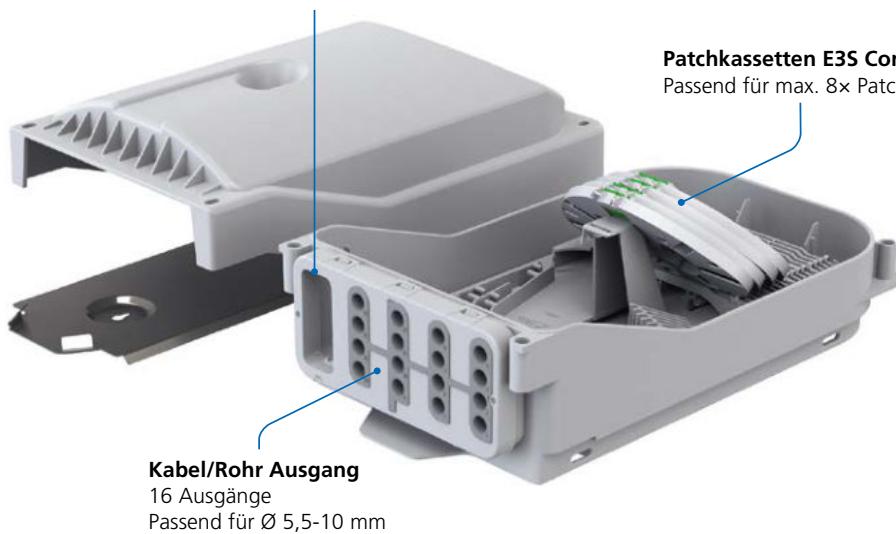

Kabel/Rohr Ausgang

16 Ausgänge
Passend für Ø 5,5-10 mm

Gebäudeverteiler E3S Connect®

- Lieferumfang: Gebäudeverteiler inklusive 4x Patchkassetten, 4x Montageschrauben, Abdichtungsmaterial, Feuchtigkeitsabsorber



NEU



Länge x Breite x Höhe	380 x 220 x 130 mm
Zertifikat	GHMT Channel Link (z7479a-22 ; c7479a-22)
Installationsart	Aufputz
Schutzart	IP65 (Aufputz Montage)
Faseranzahl	16
Patchkassetten Anzahl	4
Patchkassetten Bestückung max.	8
Kupplung Anzahl	4
Kupplung Ausführung	LC/APC Quad
Farbe	grau - RAL 7035
Halogenfrei	Ja
Schlaufenlänge (Patchkassette)	250 mm
Biegeradius (Patchkassette)	30 mm
Kupplungs-Halter	SC DX / LC QD
Kabel/Rohr Eingang Anzahl	2
Kabel/Rohr Eingang Ø	4,5 - 8,3 mm
Kabel/Rohr Ausgang Anzahl	16
Kabel/Rohr Ausgang Ø	5,5 - 10 mm
Art.-Nr.	4240001
Verpackung innen/Versand	- / 1
PG 730 Preis € / 1 ST	396,00

Hinweis

Der Gebäudeverteiler E3S Connect® ist ausschließlich mit KAISER E3S Connect® Teilnehmeranschlüssen, Patch- und Systemkabel kompatibel.

Änderungen vorbehalten | Unverbindliche Preisempfehlung in Euro zzgl. MwSt.

PG = Preisgruppe



NEU

Patchkassette E3S Connect®

Die innovative Patchkassette ist speziell für den E3S Connect® Gebäudeverteiler entwickelt und kann 1x LC/APC QD Kupplung aufnehmen. Die Patchkassette ertüchtigt den Gebäudeverteiler zur Aufnahme der E3S Connect® Leitungen, um ein rein steckbares glasfaserbasiertes Gebäudenetz zu errichten.

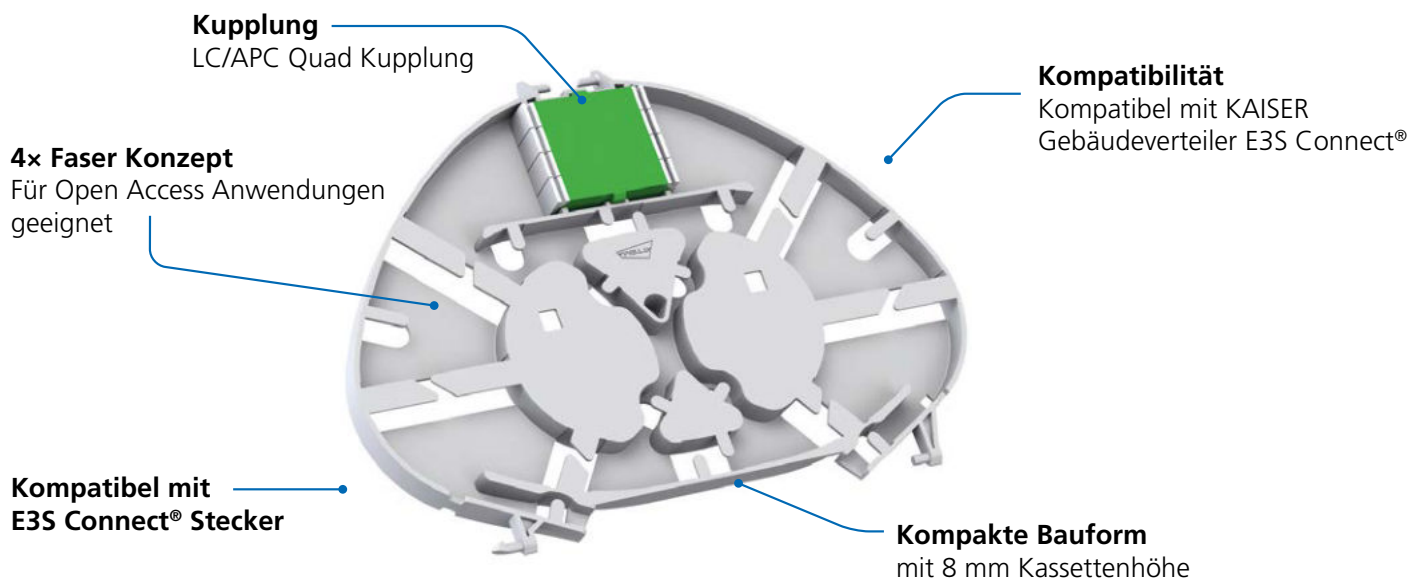

Patchkassette E3S Connect®

· Lieferumfang: 4x Patchkassetten,
4x LC/APC QD



NEU



Länge x Breite x Höhe	150 x 110 x 8 mm
Zertifikat	GHMT Channel Link (z7479a-22 ; c7479a-22)
Typ	Patch
Patchkassetten Anzahl	4
Patchkassetten Höhe	8 mm
Schlaufenlänge (Patchkassette)	300 mm
Biegeradius (Patchkassette)	30 mm
Befestigungsmöglichkeiten	Auf Kassettenhalterung
Kupplung Ausführung	LC/APC Quad
Farbe	grau - RAL 7035
Halogenfrei	Ja
Art.-Nr.	4264013
Verpackung innen/Versand	- / 20
PG 730 Preis € / 1 ST	57,60

Systemkabel E3S Connect®

Das E3S Systemkabel bildet in der Netzebene 4 zum Beispiel in Mehrfamilienhäuser die Verbindungsleitung zwischen dem Gf-Gebäudeverteiler und dem Gf-Etagenverteiler.

- E3S Systemkabel in 5x Längen (10m, 15m, 20m, 25m, und 30m) verfügbar - weitere Längen auf Anfrage erhältlich
- Erhältlich mit 2 oder 4 Fasern
- Hochwertige Glasfaserleitung G.657.A2 und BauPVo B2ca
- Leitung einzieh- und einblasfähig
- Glasfaserleitung wird im handlichen Abrollkarton ausgeliefert



NEU

Systemkabel E3S Connect® E3S-E3S, 4x Fasern

NEU



· vorkonfektionierte E3S Cvconnect® Glasfaserleitung

Kabellänge	Stecker Rückflussdämpfung	Art.-Nr.	Verpackung innen/Versand	PG	Preis € / 1 ST
10 m	≥ 60 dB (Grade B)	4264008	- / 10	730	141,00
15 m	≥ 60 dB (Grade B)	4264009	- / 10	730	154,00
20 m	≥ 60 dB (Grade B)	4264010	- / 10	730	166,00
25 m	≥ 60 dB (Grade B)	4264011	- / 10	730	178,00
30 m	≥ 70 dB (Grade B)	4264012	- / 10	730	192,00

Faseranzahl	4
Zertifikat	GHMT Channel Link (z7479a-22 ; c7479a-22)
Glasfaserleitung Faser Klasse	Single Mode OS2 (G.657.A2)
Glasfaserleitung Faser Farbcodierung	4-Faser: 1=rot, 2=grün, 3=blau, 4=gelb
Glasfaserleitung BauPVo	B2ca gemäß EN50575:2014 + A1:2016
Glasfaserleitung Kabel Ø	2,00 x 2,40 mm
Glasfaserleitung Zugkraft	250 N (Installation), 100 N (Permanent)
Stecker Anschluss am Gf-TA	Standard LC/APC
Stecker Anschluss am Gf-GV	E3S – LC/APC
Stecker Peitschenlänge am Gf-GV	ca. 100 cm Stecker abgestuft
Stecker Einfügedämpfung	≥ 0.12dB Ø - ≤ 0.25dB Max. (Grade B)

Systemkabel E3S Connect® E3S-E3S, 2x Fasern

NEU



· vorkonfektionierte E3S Connect® Glasfaserleitung

Kabellänge	Art.-Nr.	Verpackung innen/Versand	PG	Preis € / 1 ST
10 m	4264003	- / 10	730	96,60
15 m	4264004	- / 10	730	109,00
20 m	4264005	- / 10	730	122,00
25 m	4264006	- / 10	730	134,00
30 m	4264007	- / 10	730	146,00

Faseranzahl	2
Zertifikat	GHMT Channel Link (z7479a-22 ; c7479a-22)
Glasfaserleitung Faser Klasse	Single Mode OS2 (G.657.A2)
Glasfaserleitung Faser Farbcodierung	2-Faser: 1=rot, 2=grün
Glasfaserleitung BauPVo	B2ca gemäß EN50575:2014 + A1:2016
Glasfaserleitung Kabel Ø	2,00 x 2,40 mm
Glasfaserleitung Zugkraft	250 N (Installation), 100 N (Permanent)
Stecker Anschluss am Gf-TA	Standard LC/APC
Stecker Anschluss am Gf-GV	E3S – LC/APC
Stecker Peitschenlänge am Gf-GV	ca. 100 cm Stecker abgestuft
Stecker Einfügedämpfung	≥ 0.12dB Ø - ≤ 0.25dB Max. (Grade B)
Stecker Rückflussdämpfung	≥ 60 dB (Grade B)



NEU

E3S Connect® Zubehörbox

Die E3S Connect® Zubehörbox ist eine umfassende Sammlung von Werkzeugen, Ersatzteilen und Reinigungsequipment, speziell entwickelt für Elektrohandwerker und Elektroinstallateure, die mit dem E3S Connect® System arbeiten. Diese Box bietet eine Reihe von Produkten, die Ihnen helfen, Ihre Arbeit effizienter und zuverlässiger zu erledigen.

- E3S-Steckerzubehör
- Glasfaser-Reinigungswerkzeug
- Glasfaser-Werkzeug
- Glasfaser-Teilnehmeranschlüsse
- LC/APC Kupplungen
- Kombinierbar mit Sortimo und BS-Systemen



E3S Connect® Zubehörbox

- E3S Connect® Zubehörbox ausgestattet mit:
- Reinigungswerkzeug: Klickcleaner zur Reinigung von LC-Glasfasersteckern eingesteckt in Kupplung, Mikrofaser-Reinigungskassette für verschiedene Glasfaser-Stecker, fuselfreie Reinigungstücher zur Faserreinigung
- Werkzeug: Schraubendreher, Kevlar Schere, Abisolierwerkzeug
- Glasfaser-Teilnehmeranschlüsse: GF-Teilnehmeranschluss Aufputz (Art.-Nr. 4252001), GF-Teilnehmeranschluss Unterputz (Art.-Nr. 4250001)
- E3S Connect® Ersatzteilen: 25 x E3S Connect® Gehäuse, 25 x E3S Connect® Verriegelungselement, 25 x E3S Connect® Staubschutzkappe, 1 x LC/APC Quad Kupplung, 2 x LC/APC Duplex Kupplung

NEU



Tiefe x Breite x Höhe	358 x 445 x 118 mm
Material Koffer	Acrylnitril-Butadien-Styrol
Material Deckel	Polycarbonat
Eigengewicht	2,5 kg
Beladungskapazität	25 kg
Art.-Nr.	4261011
Verpackung innen/Versand	- / 1
PG 730 Preis € / 1 ST	495,00

E3S® Connect Steckermontage Übersicht

1 Stecker nach dem Verlegen ganz einfach werkzeuglos zusammenstecken.

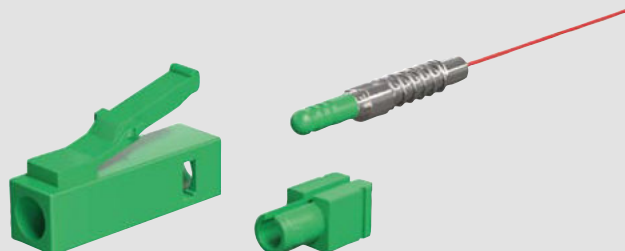

2 Stecker mit den Orientierungsflächen zum Verriegelungsgehäuse schieben. Das Stecker-Ende muss mit dem Gehäuse abschließen.

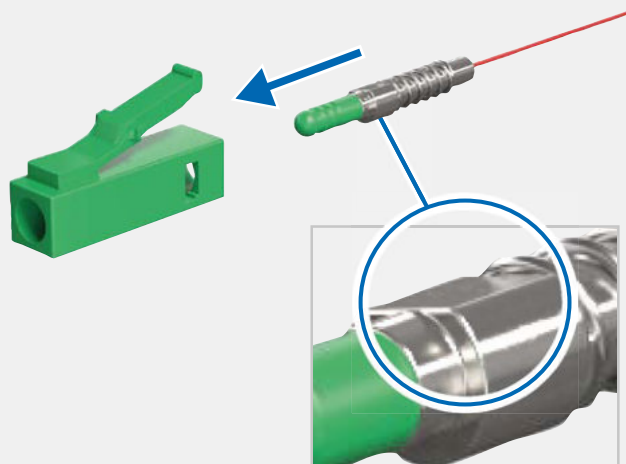

3 Das Verriegelungsgehäuse mit dem Schlitz über das Kabel schieben ...

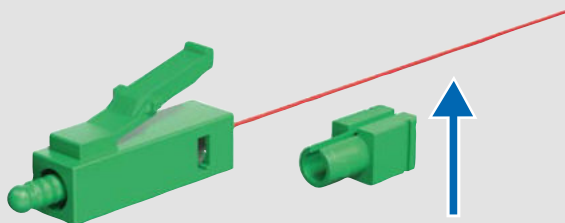

4 ... und nach vorne gegen das LC-Gehäuse drücken ...

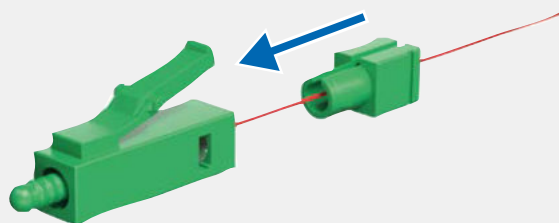

5 ... bis die zwei seitlichen Haken in den Aussparungen einrasten.

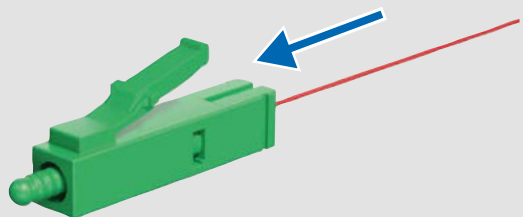

6 Hinweis: Das Verriegelungsgehäuse lässt sich nur in das LC-Gehäuse schieben wenn der Schlitz nach oben zeigt.



Gebäudenetz – Netzebene 4 (NE4)

Unter der glasfaserbasierten In-house Verkabelung, versteht man die umfängliche und komplette Gebäudeverkabelung vom Glasfaser – Abschlusspunkt (Gf-AP / HÜP) bis hin zum Glasfaser-Teilnehmeranschluss (Gf-TA) innerhalb der Wohneinheit.

Man unterscheidet zudem innerhalb des Gebäudes zwischen der Sekundären und Tertiären Verkabelung.

Der Sekundärbereich umfasst die Verkabelung der Stockwerke eines Gebäudes untereinander. Die Verkabelung wird auch als Steigbereichsverkabelung oder Gebäudeverkabelung bezeichnet. Der Sekundärbereich umfasst die Kabel von dem Gf-GV (Glasfaser Gebäudeverteiler) zu den Gf-EV (Glasfaser Etagenverteiler)

Der Tertiärbereich ist die horizontale Etagenverkabelung, die Verkabelung innerhalb einer Etage (Stockwerk) eines Gebäudes und umfasst die Verkabelung vom Gf-EV (Glasfaser Etagenverteiler) zum Gf-TA (Glasfaser-Teilnehmeranschluss).

Beispiele

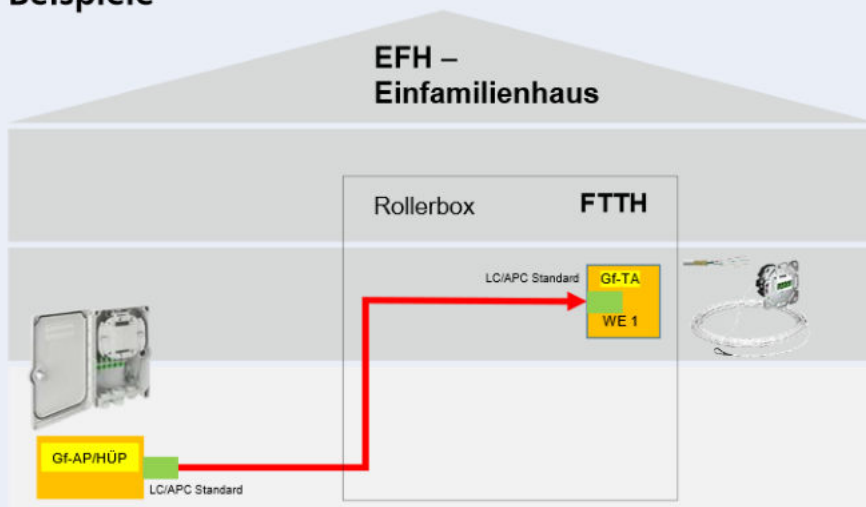

Anschluss an den Gf-AP

(Hausübergabepunkt / HÜP / Gf-AP)



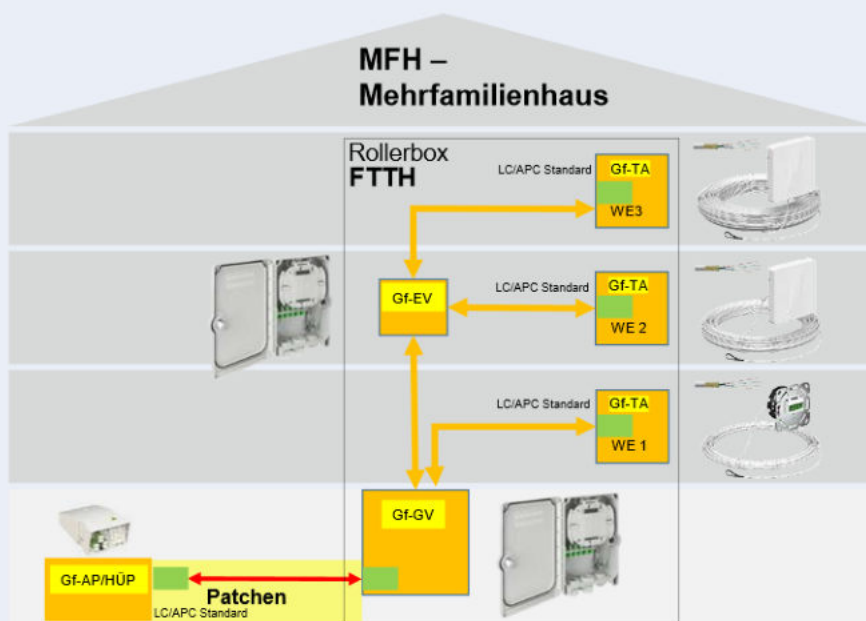



Die Leitung des Teilnehmeranschlusses ist am Glasfaser Abschlusspunkt (Gf-AP / HÜP) über Standard LC/APC Stecker angeschlossen und wird von der WE in den Keller verlegt. Dort werden die Fasern auf ein Pigtail gespleißt und an den LC/APC Kupplungen angeschlossen.







Anschluss an den Gf-GV

(Glasfaser Gebäudeverteiler)

Der **Glasfaser Abschlusspunkt** (Gf-AP / HÜP) wird mit Standard LC/APC Patchkabel an einem Gebäudeverteiler angeschlossen. Die Leitung des Teilnehmeranschlusses wird von der WE in den Keller verlegt und an ein Pigtail gespleißt und mit LC/APC Standard am Glasfaser Gebäudeverteiler (Gf-GV) angeschlossen. Es besteht die Möglichkeit einen weiteren Gebäudeverteiler als Etagenverteiler einzusetzen.

Glasfaser-Teilnehmeranschluss (Gf-TA)						
						
	S. 344	S. 346	S. 349	S. 352	S. 354	
Art. Nr.	4252001 ... 05	4250001 4250002	4252006 ... 12 4252020 ... 26	4252013 ... 19 4252027 ... 33	4250005 ... 18	
Netzebene	4	4	4	4	4	
Installationsart	Aufputz	Unterputz	Aufputz	Aufputz	Unterputz	
Leitungsführung	-	-	Rückseite	Unterseite	Rückseite	
Schutzart	IP 20	IP 20	IP 20	IP 20	IP 20	
Faseranzahl	1 – 4	1 – 4	2 / 4	2 / 4	2 / 4	
Kabellänge	-	-	10 – 70 m	10 – 70 m	10 – 70 m	
Spleißschutz-Halter	CSS / Mini Schumpfschlauch	CSS	-	-	-	
Spleißkassetten Anzahl	1	1	1	1	1	
Schlaufenlänge (Spleißkassette)	250 mm	150 mm	180 mm	180 mm	180 mm	

Kompakt Gebäudeverteiler (Gf-GV)			
			
	S. 357	S. 357	S. 357
Art. Nr.	AT29231	AT29235	AT29236
Netzebene	4	4	4
Kupplung Ausführung	LC / APC QD	LC / APC QD	LC / APC QD
Kupplung Anzahl	1	5	6
Installationsart	Aufputz	Aufputz	Aufputz
Schutzart	IP 55	IP 55	IP 55
Faseranzahl	4	20	24
Spleißkassetten Anzahl	1	1	1
Schlaufenlänge (Spleißkassette)	250 mm	250 mm	250 mm

Weitere Gebäudeverteiler und Produktinformationen finden Sie im KAISER Connectivity Hauptkatalog

KAISER bietet hier ein neues und innovatives Produktsortiment für jeden Anwendungsfall an. Mit unserem umfangreichen Sortiment, erhalten sie zudem die Möglichkeit die komplette In-house Verkabelung als spleißbare Variante oder ganz einfach mit unserem innovativen E3S Connect® Sortiment als steckbare Verkabelung durchzuführen.



Spleißen



E3S Connect®
(steckbar)

Ob nun **Spleißen** oder **Stecken**, alle Produkte können sie zudem ganz einfach anhand unserer Bildkennzeichnung erkennen und passgenau auswählen.



Glasfaser-Teilnehmeranschluss (Gf-TA), Aufputz

Der Glasfaser-Teilnehmeranschluss bildet den Abschlusspunkt der Glasfaserleitung in der Wohnung. Von hier aus erfolgt der Anschluss des Glasfasermodems mittels eines Glasfaser Patchkabels und die weitere individuelle Netzwerkanbindung beispielsweise über WLAN/LAN.

- Kompakter Glasfaser-Teilnehmeranschluss
- unbestückt, teilbestückt und spleißfertig erhältlich
- Überlängenmanagement
- Geeignet für CSS (Crimp-Spleißschutz)
- Integrierte Zugentlastung



Perfektes Fasermanagement

Ablage für bis zu 4x Crimp-Spleißverbindungen

Kompakte Bauform

Aufbauhöhe nur 16 mm

Einfache Aufputzmontage

auf der Wand oder passend zu allen KAISER Einbaudosen

Innovatives Design

und dezent in Signalweiß

Leitungseinführungen

2x Unterseite und 1x Rückseite, sowie Zugentlastungsmöglichkeiten

IP20

Kupplungen

Aufnahmemöglichkeiten für 2x SC „Simplex“ / LC „Duplex“ Kupplungen



Montage



5 mm Bohrlöcher erstellen.



Optional mit Geräteschrauben auf der KAISER Einbaudose befestigen.



Glasfaserleitung befestigen und Zugentlastung verrasten.

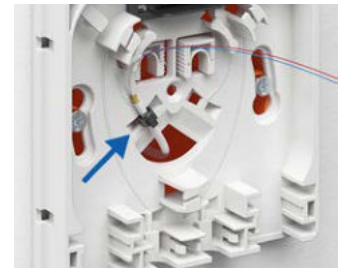

Optional bei rückseitiger Kabeleinführung die Glasfaserleitung fixieren.



Kupplung in der gewünschten Position einsetzen.



Pigtails einstecken, führen und ablegen.



Glasfaserleitung führen.



Spleißarbeit durchführen und Crimp Spleißschutz im Halter ablegen.



Gehäuseabdeckung verrasten.

Glasfaser-Teilnehmeranschluss, unbestückt

· Gf-Teilnehmeranschluss



Produkt-Film



Länge x Breite x Höhe	85 x 85 x 16 mm
Installationsart	Aufputz
Schutzart	IP20
Stoßfestigkeit	IK07
Faseranzahl	1 - 4
Halogenfrei	Ja
Spleißschutz-Halter	CSS Crimp / Mini Schrumpfschlauch
Kabel Eingang Ø	2,3 - 5,3 mm
Farbe	Signalweiß (RAL 9003)
Art.-Nr.	4252001
Verpackung innen/Versand	- / 50
PG 730 Preis € / 1 ST	12,40

Glasfaser-Teilnehmeranschluss, teilbestückt

· Lieferumfang: Gf-Teilnehmeranschluss, 1x/2x LC/APC DX Kupplung



Produkt-Film



Länge x Breite x Höhe	85 x 85 x 16 mm	85 x 85 x 16 mm
Installationsart	Aufputz	Aufputz
Schutzart	IP20	IP20
Stoßfestigkeit	IK07	IK07
Faseranzahl	1 - 4	1 - 4
Halogenfrei	Ja	Ja
Spleißschutz-Halter	CSS Crimp / Mini Schrumpfschlauch	CSS Crimp / Mini Schrumpfschlauch
Kabel Eingang Ø	2,3 - 5,3 mm	2,3 - 5,3 mm
Farbe	Signalweiß (RAL 9003)	Signalweiß (RAL 9003)
Kupplung LC/APC Duplex	Mit Flansch, SC Simplex Footprint	Mit Flansch, SC Simplex Footprint
Kupplung Anzahl	1	2
Art.-Nr.	4252002	4252004
Verpackung innen/Versand	- / 50	- / 50
PG 730 Preis € / 1 ST	17,50	21,60

Glasfaser-Teilnehmeranschluss, spleißfertig

· Lieferumfang: Gf-Teilnehmeranschluss, 1x/2x LC/APC DX Kupplung, 1x Pigtail



Produkt-Film



Länge x Breite x Höhe	85 x 85 x 16 mm	85 x 85 x 16 mm
Installationsart	Aufputz	Aufputz
Schutzart	IP20	IP20
Stoßfestigkeit	IK07	IK07
Faseranzahl	1 - 4	1 - 4
Halogenfrei	Ja	Ja
Spleißschutz-Halter	CSS Crimp / Mini Schrumpfschlauch	CSS Crimp / Mini Schrumpfschlauch
Kabel Eingang Ø	2,3 - 5,3 mm	2,3 - 5,3 mm
Farbe	Signalweiß (RAL 9003)	Signalweiß (RAL 9003)
Pigtail LC/APC Steckverbinder	8° Schrägschliff	8° Schrägschliff
Pigtail Anzahl	2	4
Pigtail Einfügedämpfung	≥ 0.12dB Ø - ≤ 0.25dB Max. (Grade B)	≥ 0.12dB Ø - ≤ 0.25dB Max. (Grade B)
Pigtail Rückflusdämpfung	≥ 60 dB (Grade B)	≥ 60 dB (Grade B)
Pigtail Faser Klasse	Single Mode OS2 (G.657.A2)	Single Mode OS2 (G.657.A2)
Kupplung LC/APC Duplex	Mit Flansch, SC Simplex Footprint	Mit Flansch, SC Simplex Footprint
Kupplung Anzahl	1	2
Art.-Nr.	4252003	4252005
Verpackung innen/Versand	- / 30	- / 30
PG 730 Preis € / 1 ST	27,80	44,20

Glasfaser-Teilnehmeranschluss (Gf-TA), Unterputz

Der Glasfaser-Teilnehmeranschluss bildet den Abschlusspunkt der Glasfaserleitung in der Wohnung. Von hier aus erfolgt der Anschluss des Glasfasermodems mittels eines Glasfaser Patchkabels und die weitere individuelle Netzwerkanbindung beispielsweise über WLAN/LAN.

- Installation in allen KAISER Geräte-Verbindungsdozen
- Teilbestückt und spleißfertig erhältlich
- Überlängenmanagement
- Geeignet für CSS (Crimp-Spleißschutz)
- Design kompatibel mit allen gängigen TAE-Abdeckungen



Robuster Tragrings
aus stabilem Alu-Druckguss
Ecken abbrechbar für rundes Design

Harmonisiertes Design
zur passgenauen UP-Installation in allen
KAISER Geräte-Verbindungsdozen

Perfektes Fasermanagement
durch drehbare Ablagetrommel
(max. 1,80m) und bis zu 4x
Crimp-Spleißverbindungen

**Erhältlich mit LC „Quad“ oder
SC „Duplex“ Kupplungen**
für optimale Zugentlastung durch
17° Schrägauslass

Einbautiefe max. 32mm
ermöglicht sogar die Montage
in Bestandsinstallationen

Design kompatibel
TAE-Abdeckung, kompatibel mit
allen gängigen Schalterherstellern



Glasfaser-Teilnehmeranschluss (Gf-TA), Unterputz

Montage

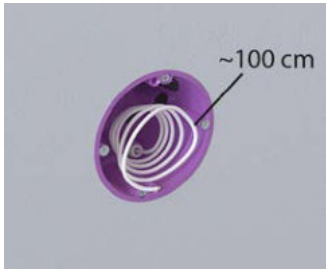

Glasfaserleitung zum Anschließen vorbereiten.

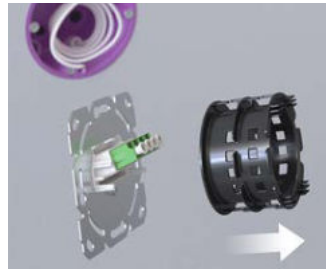

Fasermanagement Trommel abziehen.

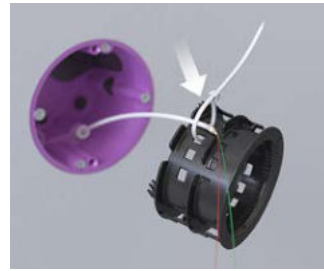

Glasfaserleitung an der Fasermanagement Trommel fixieren.

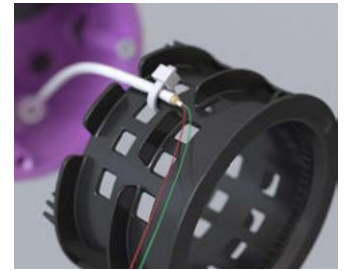

Glasfasern auf der Fasermanagement Trommel ablegen.

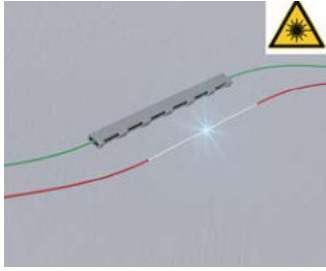

Spleißarbeit durchführen.

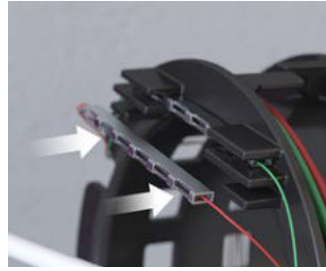

Crimp Spleißschutz ablegen.



Pigtails auf der Fasermanagement Trommel ablegen.



Fasermanagement Trommel mit dem Tragring verrasten.



Pigtails in die Kupplung einstecken.



Optional Faserjustierung durch drehen vornehmen.

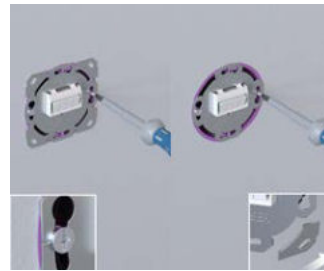

Montage mittels Geräteschrauben.



Designabdeckung anbringen.

Glasfaser-Teilnehmeranschluss, teilbestückt

- Lieferumfang: Gf-Teilnehmeranschluss, 1x LC/APC QD Kupplung



Produkt-Film

Installationsart	Unterputz	Unterputz
Schutzart	IP20	IP20
Stoßfestigkeit	IK07	IK07
Faseranzahl	1 - 4	1 - 4
Halogenfrei	Ja	Ja
Spleißschutz-Halter	CSS Crimp / Mini Schumpfschlauch	CSS Crimp / Mini Schumpfschlauch
Kupplung Typ	LC/APC Quad	SC/APC Duplex
Kupplung Art	Ohne Flansch, SC Duplex Footprint	Ohne Flansch, SC Duplex Footprint
Kupplung Anzahl	1	1
Art.-Nr.	4250001	4250002
Verpackung innen/Versand	- / 10	- / 10
PG 730 Preis € / 1 ST	18,50	14,40

Glasfaser-Teilnehmeranschluss (Gf-TA), Aufputz, mit vorkonfektionierter Leitung und Kabeleinführung von der Rückseite

Der Glasfaser-Teilnehmeranschluss bildet den Abschlusspunkt der Glasfaserleitung in der Wohnung. Durch die vorkonfektionierte Leitung in 7 verschiedenen Kabellängen bildet diese Variante eine optimale Lösung für die strukturierte Verkabelung in der Netzebene 4.

- Kompakter Glasfaser-Teilnehmeranschluss
- Abmessung: 85x85x16 mm (LxBxH)
- Farbe ähnlich RAL9003 Signalweiß
- Spleißfertig mit vorkonfektionierter Leitung in 7x Längen (10m, 15m, 20m, 25m, 30m, 50m und 70m) – weitere Längen auf Anfrage erhältlich
- Erhältlich mit 2 oder 4 Fasern
- Hochwertige Glasfaserleitung G.657.A2 und BauPVo B2ca
- Leitung einzieh- und einblasfähig
- Handlicher Abrollkarton mit optimierter Installationshilfe

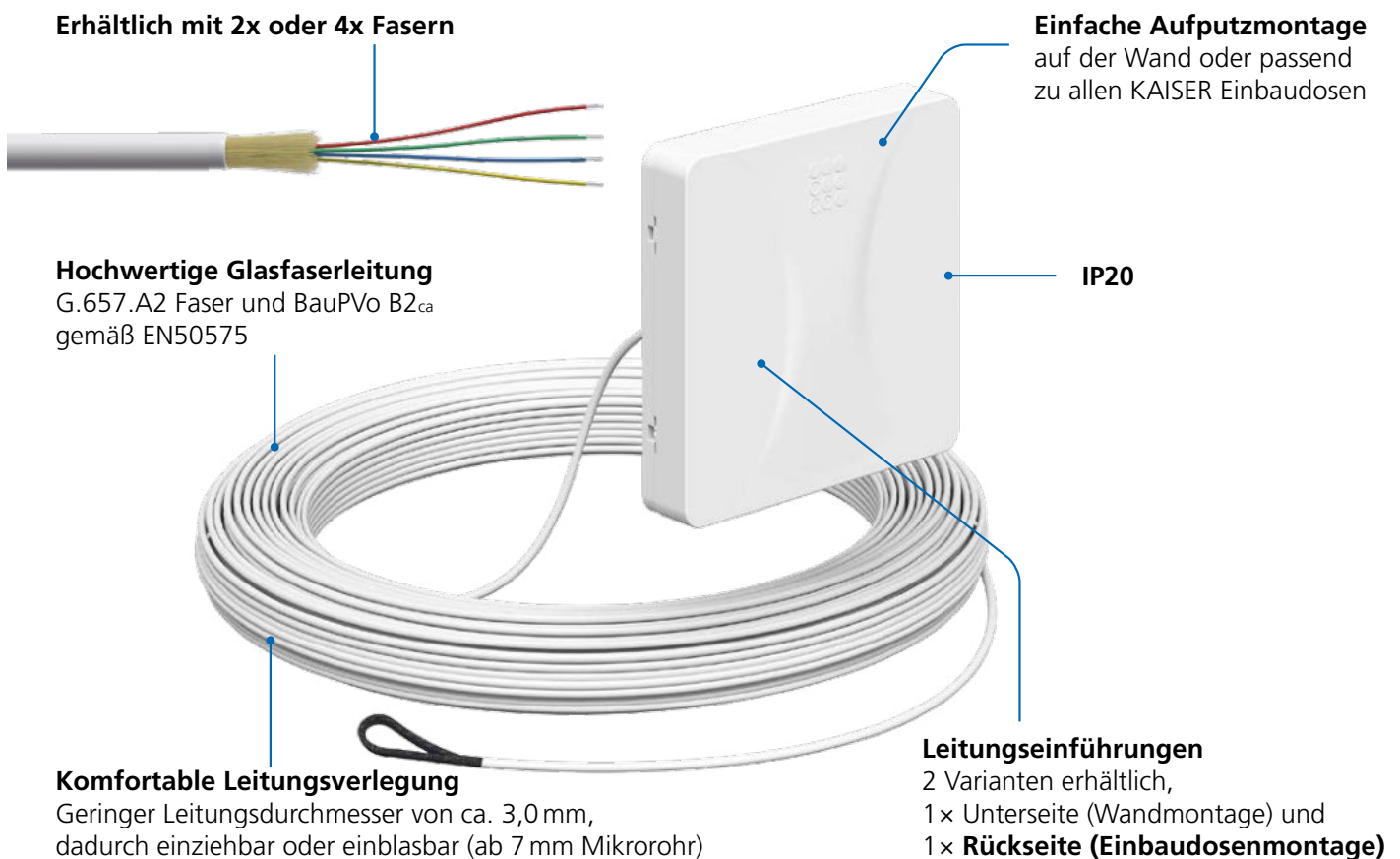
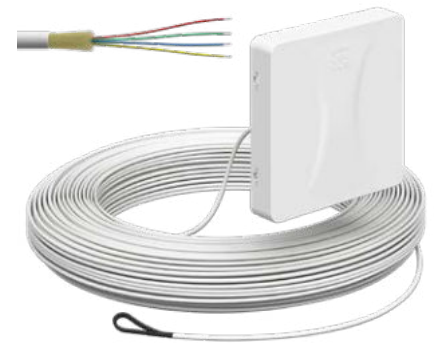

Glasfaser-Teilnehmeranschluss (Gf-TA), Aufputz

mit vorkonfektionierter Leitung und Kabeleinführung von der Rückseite

Montage



5 mm Bohrlöcher erstellen.



Optional mit Geräteschrauben auf der KAISER Einbaudose befestigen oder in einem Multimediaverteiler installieren.



Gerätedose installiert mit Mikrorohr.



Abrollkarton zur Installation vorbereiten.



Die Einzugshilfe mit dem Kabelende verbinden und in das Leerrohr einziehen.

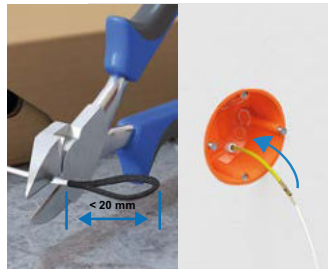

Optional: Bei Mikrorohren < 12 mm muss die Schlaufe abgeschnitten werden. Befestigung ohne Einziehschlaufe.

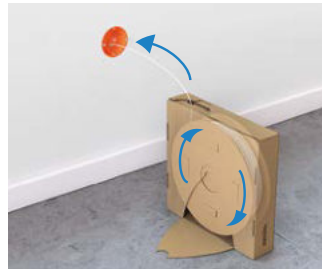

Abrollkarton wird in die richtige Abrollposition gebracht. Optional kann die Fußablage zum besseren Handling ausgeklappt werden



Am Ende den Teilnehmeranschluss aus der Kartontage nehmen und die restliche Leitung einziehen.



Den Teilnehmeranschluss nun passgenau auf der Gerätedose, Wand oder Multimediaverteiler montieren.



Abdeckung aufrasten und Patchkabel zum Router einstecken (optional).



Beispiel (links): Installation mit Leitung von der Unterseite. Beispiel (rechts): Installation mit Leitung von der Rückseite.



Beispiel: Installation im Multimediaverteiler.



Glasfaser-Teilnehmeranschluss (Gf-TA), Aufputz mit vorkonfektionierter Leitung und Kabeleinführung von der Rückseite

Glasfaser-Teilnehmeranschluss, spleißfertig, 2x Fasern, Rückseite

· Lieferumfang: Gf-Teilnehmeranschluss, LC/APC Kupplung, Stecker und Glasfaserleitung



Produkt-Film

Kabellänge	Art.-Nr.	Verpackung innen/Versand	PG	Preis € / 1 ST
10 m	4252006	- / 1	730	83,20
15 m	4252007	- / 1	730	91,00
20 m	4252008	- / 1	730	99,00
25 m	4252009	- / 1	730	109,00
30 m	4252010	- / 1	730	119,00
50 m	4252011	- / 1	730	154,00
70 m	4252012	- / 1	730	193,00

Länge x Breite x Höhe	85 x 85 x 16 mm
Leitungsführung	Rückseite
Zertifikat	GHMT Channel Link (z7384b-22 ; c7384b-22)
Installationsart	Aufputz (auf Einbaudose) / Multimedia Verteiler
Schutzart	IP20
Stoßfestigkeit	IK07
Halogenfrei	Ja
Spleißschutz-Halter	Nein
Kabel Eingang Ø	2,3 - 5,3 mm
Farbe	Signalweiß (RAL 9003)
Kupplung LC/APC Duplex	Mit Flansch, SC Simplex Footprint
Kupplung Anzahl	1
Glasfaserleitung Faser Klasse	Single Mode OS2 (G.657.A2)
Glasfaserleitung LC/APC Simplex Steckverbinder	2x (Grade A)
Glasfaserleitung Faser Farbcodierung	1=rot, 2=grün
Glasfaserleitung BauPVo	B2ca gemäß EN50575:2014 + A1:2016
Glasfaserleitung Kabel Ø	3,00 mm +/- 0,15 mm
Glasfaserleitung Zugkraft	450 N (max. Faser Belastung 0,50 %), 225 N (max. Faser Belastung 0,25 %)

Glasfaser-Teilnehmeranschluss, spleißfertig, 4x Fasern, Rückseite

· Lieferumfang: Gf-Teilnehmeranschluss, LC/APC Kupplung, Stecker und Glasfaserleitung



Produkt-Film

Kabellänge	Art.-Nr.	Verpackung innen/Versand	PG	Preis € / 1 ST
10 m	4252020	- / 1	730	117,00
15 m	4252021	- / 1	730	125,00
20 m	4252022	- / 1	730	133,00
25 m	4252023	- / 1	730	140,00
30 m	4252024	- / 1	730	148,00
50 m	4252025	- / 1	730	189,00
70 m	4252026	- / 1	730	232,00

Länge x Breite x Höhe	85 x 85 x 16 mm
Faseranzahl	4
Leitungsführung	Rückseite
Zertifikat	GHMT Channel Link (z7384b-22 ; c7384b-22)
Installationsart	Aufputz (auf Einbaudose) / Multimedia Verteiler
Schutzart	IP20
Stoßfestigkeit	IK07
Halogenfrei	Ja
Spleißschutz-Halter	Nein
Kabel Eingang Ø	2,3 - 5,3 mm
Farbe	Signalweiß (RAL 9003)
Kupplung LC/APC Duplex	Mit Flansch, SC Simplex Footprint
Kupplung Anzahl	2
Glasfaserleitung Faser Klasse	Single Mode OS2 (G.657.A2)
Glasfaserleitung LC/APC Simplex Steckverbinder	2x (Grade A)
Glasfaserleitung Faser Farbcodierung	1=rot, 2=grün, 3=blau, 4=gelb
Glasfaserleitung BauPVo	B2ca gemäß EN50575:2014 + A1:2016
Glasfaserleitung Kabel Ø	3,00 mm +/- 0,15 mm
Glasfaserleitung Zugkraft	450 N (max. Faser Belastung 0,50 %), 225 N (max. Faser Belastung 0,25 %)

Änderungen vorbehalten | Unverbindliche Preisempfehlung in Euro zzgl. MwSt.

PG = Preisgruppe

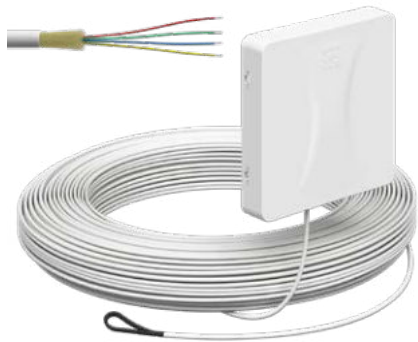

Glasfaser-Teilnehmeranschluss (Gf-TA), Aufputz, mit vorkonfektionierter Leitung und Kabeleinführung von der Unterseite

Der Glasfaser-Teilnehmeranschluss bildet den Abschlusspunkt der Glasfaserleitung in der Wohnung. Durch die vorkonfektionierte Leitung in 7 verschiedenen Kabellängen bildet diese Variante eine optimale Lösung für die strukturierte Verkabelung in der Netzebene 4.

- Kompakter Glasfaser-Teilnehmeranschluss
- Abmessung: 85x85x16 mm (LxBxH)
- Farbe ähnlich RAL9003 Signalweiß
- Spleißfertig mit vorkonfektionierter Leitung in 7x Längen (10m, 15m, 20m, 25m, 30m, 50m und 70m) – weitere Längen auf Anfrage erhältlich
- Erhältlich mit 2 oder 4 Fasern
- Hochwertige Glasfaserleitung G.657.A2 und BauPVo B2ca
- Leitung einzieh- und einblasfähig
- Handlicher Abrollkarton mit optimierter Installationshilfe



Erhältlich mit 2x oder 4x Fasern

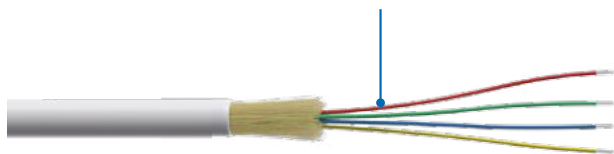

Einfache Aufputzmontage
auf der Wand oder passend
zu allen KAISER Einbaudosen

Hochwertige Glasfaserleitung
G.657.A2 Faser und BauPVo B2ca
gemäß EN50575

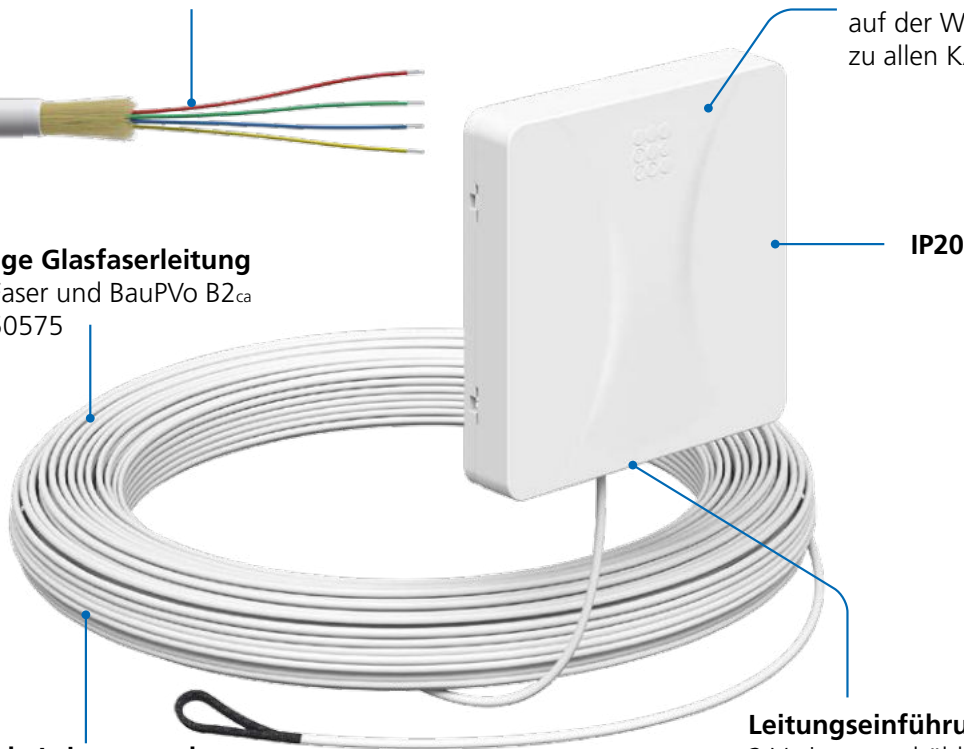

IP20

Komfortable Leitungsverlegung
Geringer Leitungsdurchmesser von ca. 3,0 mm,
dadurch einziehbar oder einblasbar (ab 7 mm Mikrorohr)

Leitungseinführungen

2 Varianten erhältlich,
1 × **Unterseite (Wandmontage)** und
1 × Rückseite (Einbaudosenmontage)

Montage



5 mm Bohrlöcher erstellen.

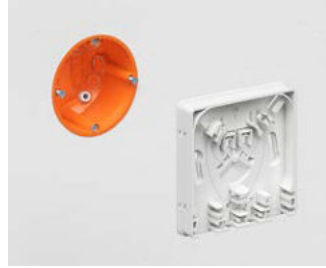

Optional mit Geräteschrauben auf der KAISER Einbaudose befestigen oder in einem Multimediaverteiler installieren.



Gerätedose installiert mit Mikrorohr.



Abrollkarton zur Installation vorbereiten.



Die Einzugshilfe mit dem Kabelende verbinden und in das Leerrohr einziehen.

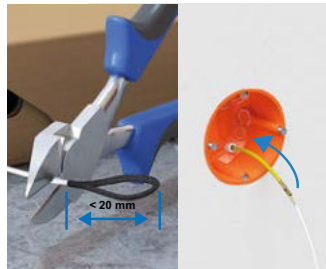

Optional: Bei Mikrorohren < 12 mm muss die Schlaufe abgeschnitten werden. Befestigung ohne Einziehschleufe.



Abrollkarton wird in die richtige Abrollposition gebracht. Optional kann die Fußablage zum besseren Handling ausgeklappt werden



Am Ende den Teilnehmeranschluss aus der Kartonnage nehmen und die restliche Leitung einziehen.



Den Teilnehmeranschluss nun passgenau auf der Gerätedose, Wand oder Multimediaverteiler montieren.



Abdeckung aufrasten und Patchkabel zum Router einstecken (optional).



Beispiel (links): Installation mit Leitung von der Unterseite. Beispiel (rechts): Installation mit Leitung von der Rückseite.



Beispiel: Installation im Multimediaverteiler.



Glasfaser-Teilnehmeranschluss (Gf-TA), Aufputz mit vorkonfektionierter Leitung und Kabeleinführung von der Unterseite

Glasfaser-Teilnehmeranschluss, spleißfertig, 2x Fasern, Unterseite

· Lieferumfang: Gf-Teilnehmeranschluss, LC/APC Kupplung, Stecker und Glasfaserleitung



Produkt-Film

Kabellänge	Art.-Nr.	Verpackung innen/Versand	PG	Preis € / 1 ST
10 m	4252013	- / 1	730	83,20
15 m	4252014	- / 1	730	91,00
20 m	4252015	- / 1	730	99,00
25 m	4252016	- / 1	730	109,00
30 m	4252017	- / 1	730	119,00
50 m	4252018	- / 1	730	154,00
70 m	4252019	- / 1	730	193,00

Länge x Breite x Höhe	85 x 85 x 16 mm
Faseranzahl	2
Leitungsführung	Unterseite
Zertifikat	GHMT Channel Link (z7384b-22 ; c7384b-22)
Installationsart	Aufputz (auf Einbaudose) / Multimedia Verteiler
Schutzart	IP20
Stoßfestigkeit	IK07
Halogenfrei	Ja
Spleißschutz-Halter	Nein
Kabel Eingang Ø	2,3 - 5,3 mm
Farbe	Signalweiß (RAL 9003)
Kupplung LC/APC Duplex	Mit Flansch, SC Simplex Footprint
Kupplung Anzahl	1
Glasfaserleitung Faser Klasse	Single Mode OS2 (G.657.A2)
Glasfaserleitung LC/APC Simplex Steckverbinder	2x (Grade A)
Glasfaserleitung Faser Farbcodierung	1=rot, 2=grün
Glasfaserleitung BauPVo	B2ca gemäß EN50575:2014 + A1:2016
Glasfaserleitung Kabel Ø	3,00 mm +/- 0,15 mm
Glasfaserleitung Zugkraft	450 N (max. Faser Belastung 0,50 %), 225 N (max. Faser Belastung 0,25 %)

Glasfaser-Teilnehmeranschluss, spleißfertig, 4x Fasern, Unterseite

· Lieferumfang: Gf-Teilnehmeranschluss, LC/APC Kupplung, Stecker und Glasfaserleitung



Produkt-Film

Kabellänge	Art.-Nr.	Verpackung innen/Versand	PG	Preis € / 1 ST
10 m	4252027	- / 1	730	117,00
15 m	4252028	- / 1	730	125,00
20 m	4252029	- / 1	730	133,00
25 m	4252030	- / 1	730	140,00
30 m	4252031	- / 1	730	148,00
50 m	4252032	- / 1	730	189,00
70 m	4252033	- / 1	730	232,00

Länge x Breite x Höhe	85 x 85 x 16 mm
Faseranzahl	4
Leitungsführung	Unterseite
Zertifikat	GHMT Channel Link (z7384b-22 ; c7384b-22)
Installationsart	Aufputz (auf Einbaudose) / Multimedia Verteiler
Schutzart	IP20
Stoßfestigkeit	IK07
Halogenfrei	Ja
Spleißschutz-Halter	Nein
Kabel Eingang Ø	2,3 - 5,3 mm
Farbe	Signalweiß (RAL 9003)
Kupplung LC/APC Duplex	Mit Flansch, SC Simplex Footprint
Kupplung Anzahl	2
Glasfaserleitung Faser Klasse	Single Mode OS2 (G.657.A2)
Glasfaserleitung LC/APC Simplex Steckverbinder	2x (Grade A)
Glasfaserleitung Faser Farbcodierung	1=rot, 2=grün, 3=blau, 4=gelb
Glasfaserleitung BauPVo	B2ca gemäß EN50575:2014 + A1:2016
Glasfaserleitung Kabel Ø	3,00 mm +/- 0,15 mm
Glasfaserleitung Zugkraft	450 N (max. Faser Belastung 0,50 %), 225 N (max. Faser Belastung 0,25 %)

Glasfaser-Teilnehmeranschluss (Gf-TA), Unterputz, mit vorkonfektionierter Leitung von der Rückseite

Der Glasfaser-Teilnehmeranschluss bildet den Abschlusspunkt der Glasfaserleitung in der Wohnung. Durch die vorkonfektionierte Leitung in 7 verschiedenen Kabellängen bildet diese Variante eine optimale Lösung für die strukturierte Verkabelung in der Netzebene 4.

- Installation in allen KAISER Geräte-Verbindungs Dosen
- Spleißfertig mit vorkonfektionierter Leitung in 7x Längen (10m, 15m, 20m, 25m, 30m, 50m und 70m) – weitere Längen auf Anfrage erhältlich
- Erhältlich mit 2 oder 4 Fasern
- Hochwertige Glasfaserleitung G.657.A2 und BauPVo B2ca
- Leitung einzieh- und einblasfähig
- Handlicher Abrollkarton mit optimierter Installationshilfe
- Design-Kompatibel mit allen gängigen TAE-Abdeckungen der bekannten Schalter-Hersteller

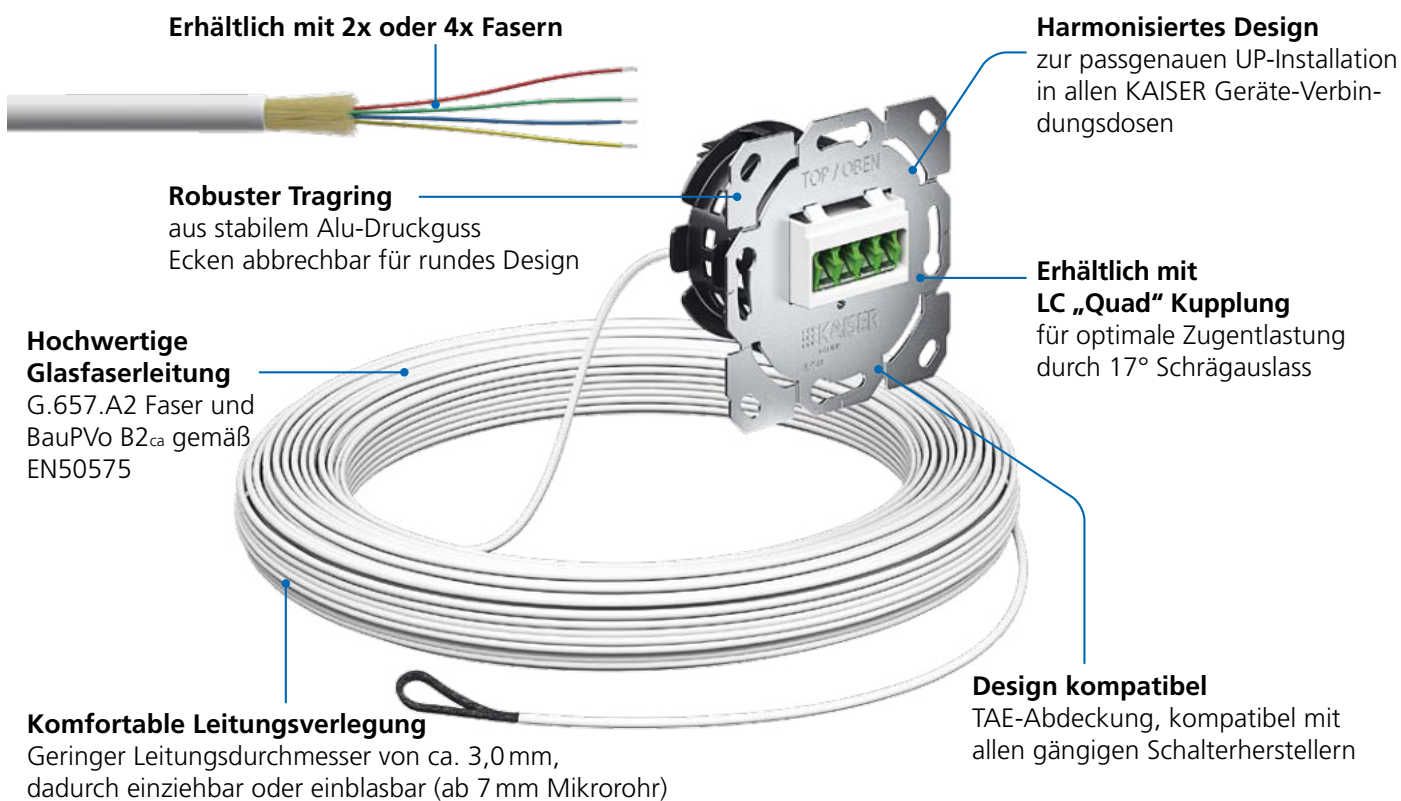

Glasfaser-Teilnehmeranschluss (Gf-TA), Unterputz mit vorkonfektionierter Leitung von der Rückseite

Montage



Ggf. Teilnehmeranschluss Unterputz von der Gerätedose lösen bzw. zur Installation vorbereiten.

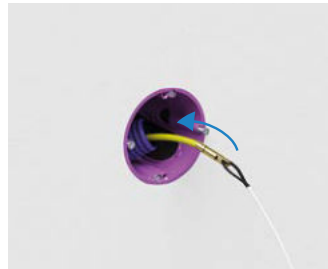

Die Einzugshilfe mit dem Kabelende verbinden und in das Leerrohr einziehen.

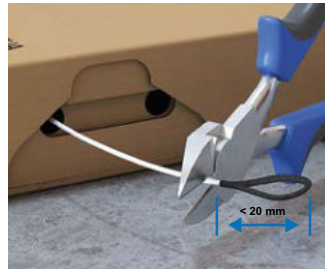

Optional: Bei Mikroröhren < 12 mm muss die Schlaufe abgeschnitten werden.

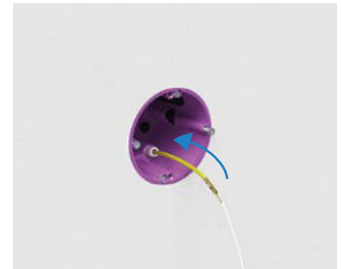

Befestigung ohne Einziehschleife.

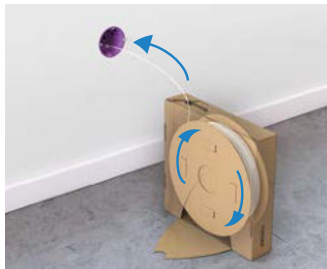

Abrollkarton wird in die richtige Abrollposition gebracht. Optional kann die Fußablage zum besseren Handling ausgeklappt werden.



Am Ende den Teilnehmeranschluss aus der Kartontage nehmen und die restliche Leitung einziehen.



Den Teilnehmeranschluss nun passgenau in der Gerätedose montieren.



TAE Abdeckung montieren. Patchkabel zum Router einstecken (optional).

Glasfaser-Teilnehmeranschluss, spleißfertig, 2x Fasern, Rückseite

· Lieferumfang: Gf-Teilnehmeranschluss, LC/APC Kupplung, Stecker und Glasfaserleitung



Produkt-Film

Kabellänge	Art.-Nr.	Verpackung innen/Versand	PG	Preis € / 1 ST
10 m	4250005	- / 1	730	70,00
15 m	4250006	- / 1	730	80,10
20 m	4250007	- / 1	730	89,10
25 m	4250008	- / 1	730	99,20
30 m	4250009	- / 1	730	110,00
50 m	4250010	- / 1	730	148,00
70 m	4250011	- / 1	730	190,00

Faseranzahl	2
Leitungsführung	Rückseite
Zertifikat	GHMT Channel Link (z7384b-22 ; c7384b-22)
Installationsart	Unterputz
Schutzart	IP20
Stoßfestigkeit	IK07
Halogenfrei	Ja
Spleißschutz-Halter	CSS Crimp / Mini Schrumpfschlauch
Kupplung Typ	LC/APC Quad
Kupplung Art	Mit Flansch, SC Duplex Footprint
Kupplung Anzahl	1
Glasfaserleitung Faser Klasse	Single Mode OS2 (G.657.A2)
Glasfaserleitung LC/APC Simplex Steckverbinder	2x (Grade A)
Glasfaserleitung Faser Farbcodierung	1=rot, 2=grün
Glasfaserleitung BauPVo	B2ca gemäß EN50575:2014 + A1:2016
Glasfaserleitung Kabel Ø	3,00 mm +/- 0,15 mm
Glasfaserleitung Zugkraft	450 N (max. Faser Belastung 0,50 %), 225 N (max. Faser Belastung 0,25 %)

Glasfaser-Teilnehmeranschluss (Gf-TA), Unterputz mit vorkonfektionierter Leitung von der Rückseite

Glasfaser-Teilnehmeranschluss, spleißfertig, 4x Fasern, Rückseite

· Lieferumfang: Gf-Teilnehmeranschluss,
LC/APC Kupplung, Stecker und Glasfaserleitung



Produkt-Film

Kabellänge	Art.-Nr.	Verpackung innen/Versand	PG	Preis € / 1 ST
10 m	4250012	- / 1	730	107,00
15 m	4250013	- / 1	730	116,00
20 m	4250014	- / 1	730	125,00
25 m	4250015	- / 1	730	133,00
30 m	4250016	- / 1	730	142,00
50 m	4250017	- / 1	730	186,00
70 m	4250018	- / 1	730	234,00

Faseranzahl	4
Leitungsführung	Rückseite
Zertifikat	GHMT Channel Link (z7384b-22 ; c7384b-22)
Installationsart	Unterputz
Schutzart	IP20
Stoßfestigkeit	IK07
Halogenfrei	Ja
Spleißschutz-Halter	CSS Crimp / Mini Schrumpfschlauch
Kupplung Typ	LC/APC Quad
Kupplung Art	Mit Flansch, SC Duplex Footprint
Kupplung Anzahl	1
Glasfaserleitung Faser Klasse	Single Mode OS2 (G.657.A2)
Glasfaserleitung LC/APC Simplex Steckverbinder	2x (Grade A)
Glasfaserleitung Faser Farbcodierung	1=rot, 2=grün, 3=blau, 4=gelb
Glasfaserleitung BauPVo	B2ca gemäß EN50575:2014 + A1:2016
Glasfaserleitung Kabel Ø	3,00 mm +/- 0,15 mm
Glasfaserleitung Zugkraft	450 N (max. Faser Belastung 0,50 %), 225 N (max. Faser Belastung 0,25 %)

Einfach handlich. KAISER Rollerbox.

Die handlichen Abrollkartons für die vorkonfektionierten Teilnehmeranschlüsse bieten eine komfortable Verpackungseinheit und sind zudem eine optimierte Installationshilfe in der Verkabelung der Netzebene 4.

Darüber hinaus ermöglicht das runde Kartonagen-Inlay ein einfaches und platzsparendes Abrollen der Glasfaserleitung, ohne dass der Teilnehmeranschluss herausgenommen werden muss.

Die kompakten Maße von 266×256×54 mm (L×B×H) sowie dem beidseitig lesbaren Produktetikett (Front & Deckelseite) bieten Vorteile sowohl bei der Montage als auch bei der Lagerung.

Handling

- Ausbrechöffnung zur verbesserten Standfestigkeit und Abrollen der Leitung herausklappen (Fußablage)
- Kartonage hochkant hinstellen und Glasfaserleitung aus der vordefinierten Kabelöffnung einfach heraus abrollen
- Das Inlay mit dem Teilnehmeranschluss dreht sich passgenau in der Kartonage mit
- Am Ende den Teilnehmeranschluss und die Leitung aus dem Spulenkarton herausnehmen und montieren





Kompakt Gebäudeverteiler (Gf-GV)

Der Kompakt Gebäudeverteiler der KAISER GROUP ist für bis zu 24x Fasern ausgelegt und kann in unterschiedlichen Bestückungsstufen ausgeliefert werden. Der Kompakt Gebäudeverteiler kann auch als Hausübergabepunkt eingesetzt werden. Diverse Varianten des Kompakt Gebäudeverteilers sind durch die „atene KOM“ freigegeben und eignen sich für den Einsatz in Förderprojekten.

- Flexibilität bei der Verwaltung von Glasfasernetzen
- Geschützte Steckverbindung, Glasfaser Kupplung innenliegend
- Abnehmbarer Gehäuse Deckel
- Flexibilität im FTTX-Konzept.
- Strukturiertes Faser Management.

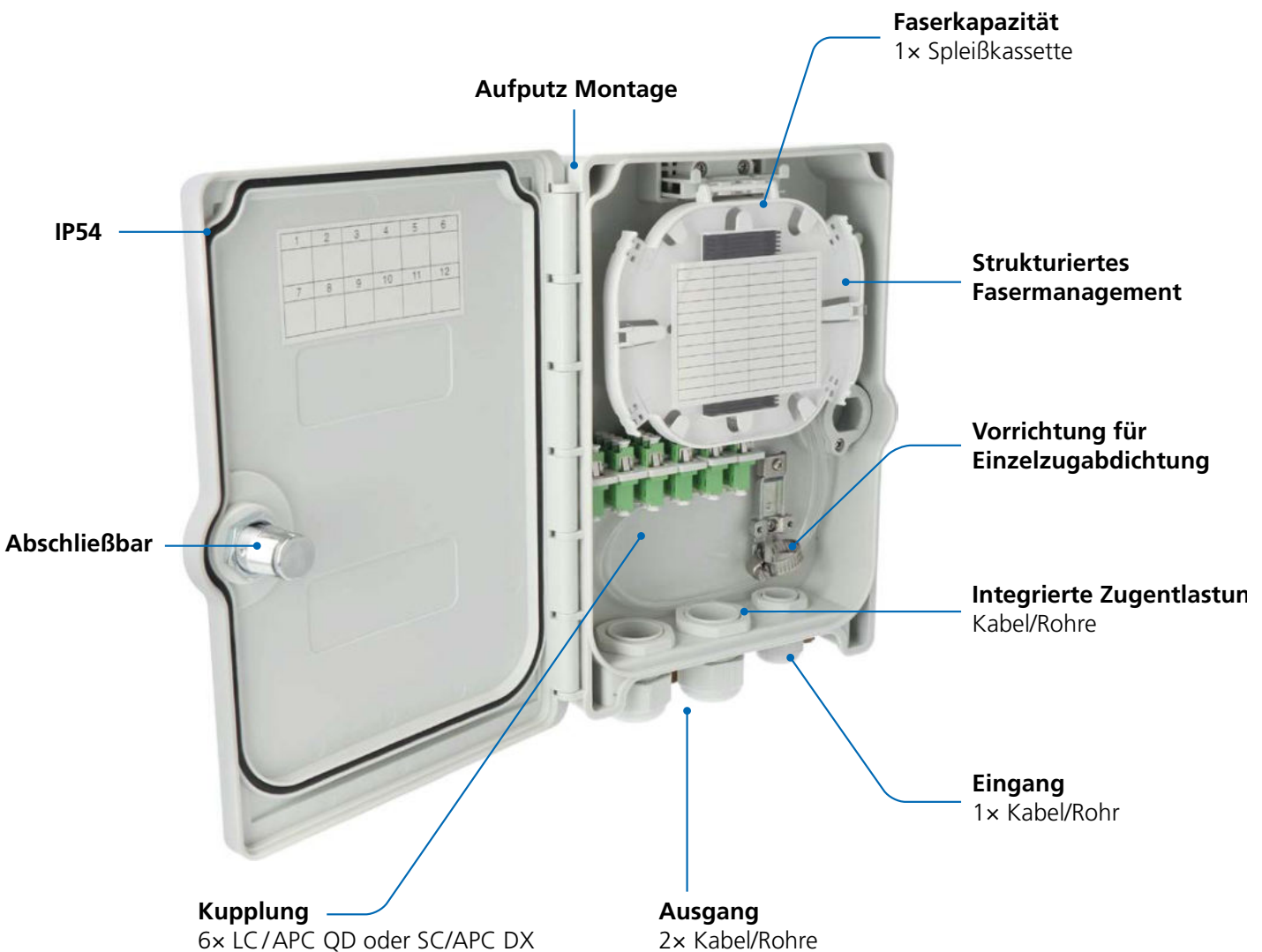

Hinweise

Ein mechanischer Schutz des Faser Managements und eine einfache Installation sind garantiert. Darüber hinaus verfügt der Kompakt Gebäudeverteiler über 6x LC/Quad, 6x SC/DX Kupplungsausbrüche. Die nach Wahl ohne Kupplung, bestückt oder teilbestückt geliefert werden. Die Kupplungen sind innenliegend im Gehäuse untergebracht, um unbefugten Zugriff zu verhindern. Der Kompakt Gebäudeverteiler ist abschließbar. Zusätzlich besteht die Möglichkeit zur Versiegelung des Kompakt Gebäudeverteilers, um unbefugtes Öffnen zu verhindern.

Kompakt Gebäudeverteiler (Gf-GV), CSS, teilbestückt

· Lieferumfang: Kompakt Gf-GV, LC/APC QD Kupplung



Länge x Breite x Höhe	258 x 186 x 61 mm	258 x 186 x 61 mm	258 x 186 x 61 mm
Installationsart	Aufputz	Aufputz	Aufputz
Schutzart	IP55 (Aufputz Montage)	IP55 (Aufputz Montage)	IP55 (Aufputz Montage)
Faseranzahl	4	20	24
Kupplung Anzahl	1	5	6
Kupplung Ausführung	LC / APC QD	LC / APC QD	LC / APC QD
Halogenfrei	Ja	Ja	Ja
Spleißschutz-Halter	CSS Crimp / Mini Schrumpfschlauch	CSS Crimp / Mini Schrumpfschlauch	CSS Crimp / Mini Schrumpfschlauch
Kabel/Rohr Eingang Anzahl	1	1	1
Kabel/Rohr Eingang Ø	max. 11,0 mm	max. 11,0 mm	max. 11,0 mm
Kabel/Rohr Ausgang Anzahl	2	2	2
Kabel/Rohr Ausgang Ø	max. 12 x 2 mm	max. 12 x 2 mm	max. 12 x 2 mm
Farbe	Lichtgrau - RAL 7035	Lichtgrau - RAL 7035	Lichtgrau - RAL 7035
Art.-Nr.	AT29231	AT29235	AT29236
Verpackung innen/Versand	- / 10	- / 10	- / 10
PG 720 Preis € / 1 ST	79,10	90,40	93,50

UNTERPUTZ

HOHLWAND

BETONBAU

EINBAUGEHÄUSE

BRANDSCHUTZ

STECKBAR / AUFPUTZ

CONNECTIVITY

KABELVERSCHR.

WERKZEUG

SERVICE



Syntec® Kunststoff

- Höchste Qualität und Praxistauglichkeit
- Perfekt abgestimmtes Sortiment für den täglichen Handwerksbedarf



Syntec® Messing

- Robust und zuverlässig - millionenfach bewährt
- Professionelle Leitungseinführung für jeden Anwendungsfall
- Perfekt abgestimmtes Sortiment für den täglichen Handwerksbedarf



Progress® Kunststoff GFK für mehrere Kabel

- Herausragende Kompressionstechnik
- Mehrfach Dichteinsätze
- Schutzart IP 68
- Umfangreiches Basisprogramm



Zubehör für Syntec®

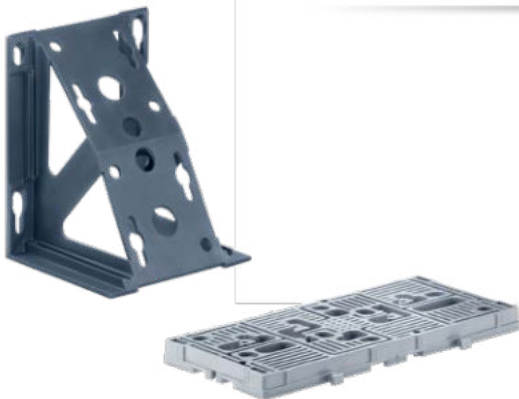

- Zubehör für Kunststoff- und Messing-Kabelverschraubungen



MontaX

- Montageplatte zur Befestigung von Geräten und Bauteilen
- Weit über 200 Befestigungsmöglichkeiten

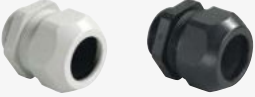
Kabelverschraubungen Syntec® mit Lamellentechnik

	Anschlussgewinde		
	metrisch kurz	metrisch lang	
Kunststoff einteiliger Dichtring 	S. 361	S. 362	
Kunststoff mit Knickschutz einteiliger Dichtring 	S. 363	siehe Katalog AGRO Kabel- verschraubungen	
Messing einteiliger Dichtring 	S. 365	S. 365	

Kabelverschraubungen Progress® mit Kompressionstechnik

	Anschlussgewinde		
	metrisch		
Kunststoff GFK einteiliger Dichteinsatz 	S. 366		

Zubehör für Syntec® Kabelverschraubungen

	Gegenmuttern	Verschlusschrauben	
	Kunststoff 	S. 367	
Messing 	S. 369		S. 369

UNTERPUTZ

HOHLWAND

BETONBAU

EINBAUGEHÄUSE

BRANDSCHUTZ

STECKBAR/AUFPUTZ

CONNECTIVITY

KABELVERSCHR.

WERKZEUG

SERVICE



SYNTEC®-Kunststoff-Kabelverschraubung

SYNTEC® Kunststoff-Kabelverschraubung mit innovativer Lamellentechnik mittels beweglicher Gelenklamellen und überdrehsicherer Druckmutter für den täglichen Einsatz.

- Aus hochwertigem, witterungsbeständigem Polyamid
- Mit kurzem und langem metrischen Anschlussgewinde
- Standard- bzw. Reduzier-Dichtringe
- Mit umweltbeständigem TPE-Dichtring
- Hohe Zugentlastung mit gleichzeitigem Verdrehschutz
- In zwei Farben (lichtgrau, schwarz) ab Lager, weitere Farben auf Anfrage
- Gute chemische Beständigkeit
- Schutzart IP 68, wasserdicht
- Geprüft nach EN 62444

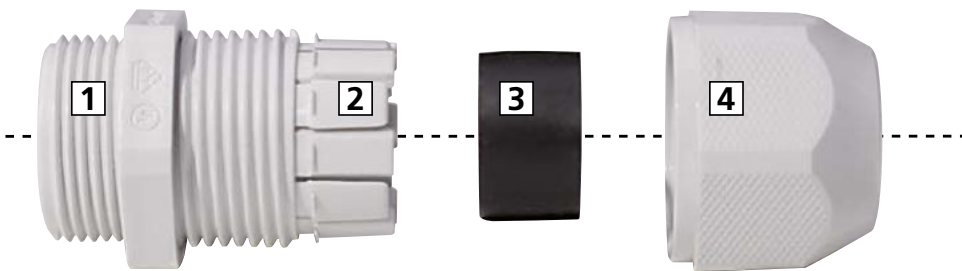

1 Unterteil | 2 Lamellen | 3 Dichtring | 4 Druckmutter

Der großflächige Sechskant der Druckmutter bietet immer sicheren und festen Halt beim Andrehen von Hand und Festziehen mit dem Werkzeug.



Kurzes Anschlussgewinde metrisch

Material: Polyamid PA 6
 Eigenschaften: halogenfrei, schwarz UV beständig (getestet nach EN ISO 4892-2)
 Dichtring: TPE oder CR (Neopren)
 Zugentlastung: Ausführung A nach EN 62444
 Schutzart: IP 68
 NEMA Type rating: 4X
 Einsatztemperatur: -30 °C / +100 °C

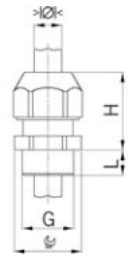

Hellgrau RAL 7035
 Einteiliger Dichtring

G	$\begin{matrix} > \varnothing < \\ \text{min mm} \end{matrix}$	$\begin{matrix} > \varnothing < \\ \text{max mm} \end{matrix}$	$\begin{matrix} \varnothing \\ \text{mm} \end{matrix}$	H mm	L mm	Art.-Nr.		PG	Preis € / 100 ST
M12x1.5	2.5	6.5	15	21	6	1555.12.06	100	560	61,40
M16x1.5	2.0	6.0	19	25	8	1555.17.06	50	560	89,00
M16x1.5	5.0	10.0	19	25	8	1555.17.10	50	560	80,70
M20x1.5	3.5	8.0	24	29	9	1555.20.08	50	560	102,00
M20x1.5	7.0	13.0	24	29	9	1555.20.13	50	560	93,10
M25x1.5	5.0	11.0	29	38	10	1555.25.11	25	560	156,00
M25x1.5	10.0	17.0	29	38	10	1555.25.17	25	560	146,00
M32x1.5	17.0	25.0	42	36	10	1555.32.25	20	560	299,00

Auf Anfrage lieferbar:
 Dunkelgrau RAL 7001



SYNTEC



Schwarz RAL 9005
 Einteiliger Dichtring

G	$\begin{matrix} > \varnothing < \\ \text{min mm} \end{matrix}$	$\begin{matrix} > \varnothing < \\ \text{max mm} \end{matrix}$	$\begin{matrix} \varnothing \\ \text{mm} \end{matrix}$	H mm	L mm	Art.-Nr.		PG	Preis € / 100 ST
M12x1.5	2.5	6.5	15	21	6	1545.12.06	100	560	61,40
M16x1.5	2.0	6.0	19	25	8	1545.17.06	50	560	89,00
M16x1.5	5.0	10.0	19	25	8	1545.17.10	50	560	80,70
M20x1.5	3.5	8.0	24	29	9	1545.20.08	50	560	102,00
M20x1.5	7.0	13.0	24	29	9	1545.20.13	50	560	93,10
M25x1.5	5.0	11.0	29	38	10	1545.25.11	25	560	156,00
M25x1.5	10.0	17.0	29	38	10	1545.25.17	25	560	146,00
M32x1.5	17.0	25.0	42	36	10	1545.32.25	20	560	299,00



SYNTEC



Langes Anschlussgewinde metrisch

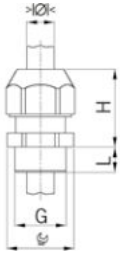

Material: Polyamid PA 6
 Eigenschaften: halogenfrei, schwarz UV beständig (getestet nach EN ISO 4892-2)
 Dichtring: TPE oder CR (Neopren)
 Zugentlastung: Ausführung A nach EN 62444
 Schutzart: IP 68
 NEMA Type rating: 4X
 Einsatztemperatur: -30 °C / +100 °C



SYNTEC



Hellgrau RAL 7035
 Einteiliger Dichtring

G	>Ø< min mm	>Ø< max mm	Ø mm	H mm	L mm	Art.-Nr.		PG	Preis € / 100 ST
M12x1.5	2.5	6.5	15	21	12	1555.12.1.06	100	560	69,00
M16x1.5	2.0	6.0	19	25	15	1555.17.1.06	50	560	99,20
M16x1.5	5.0	10.0	19	25	15	1555.17.1.10	50	560	91,40
M20x1.5	3.5	8.0	24	29	15	1555.20.1.08	50	560	111,00
M20x1.5	7.0	13.0	24	29	15	1555.20.1.13	50	560	102,00
M25x1.5	5.0	11.0	29	38	15	1555.25.1.11	25	560	166,00
M25x1.5	10.0	17.0	29	38	15	1555.25.1.17	25	560	156,00
M32x1.5	17.0	25.0	42	36	15	1555.32.1.25	20	560	321,00
M40x1.5	22.0	33.0	53	48	15	1555.40.1.33	10	560	616,00
M50x1.5	28.0	38.0	60	48	15	1555.50.1.38	5	560	942,00
M63x1.5	32.0	44.0	65	49	16	1555.63.1.44	5	560	1070,00

Auf Anfrage lieferbar:

Dunkelgrau RAL 7001



SYNTEC



Schwarz RAL 9005
 Einteiliger Dichtring

G	>Ø< min mm	>Ø< max mm	Ø mm	H mm	L mm	Art.-Nr.		PG	Preis € / 100 ST
M12x1.5	2.5	6.5	15	21	12	1545.12.1.06	100	560	69,00
M16x1.5	2.0	6.0	19	25	15	1545.17.1.06	50	560	99,20
M16x1.5	5.0	10.0	19	25	15	1545.17.1.10	50	560	91,40
M20x1.5	3.5	8.0	24	29	15	1545.20.1.08	50	560	111,00
M20x1.5	7.0	13.0	24	29	15	1545.20.1.13	50	560	102,00
M25x1.5	5.0	11.0	29	38	15	1545.25.1.11	25	560	166,00
M25x1.5	10.0	17.0	29	38	15	1545.25.1.17	25	560	156,00
M32x1.5	17.0	25.0	42	36	15	1545.32.1.25	20	560	321,00
M40x1.5	22.0	33.0	53	48	15	1545.40.1.33	10	560	616,00
M50x1.5	28.0	38.0	60	48	15	1545.50.1.38	5	560	942,00
M63x1.5	32.0	44.0	65	49	16	1545.63.1.44	5	560	1070,00

Kurzes Anschlussgewinde metrisch

Material: Polyamid PA 6
 Eigenschaften: halogenfrei, schwarz UV beständig (getestet nach EN ISO 4892-2)
 Dichtring: CR (Neopren)
 Zugentlastung: Ausführung A nach EN 62444
 Schutzart: IP 68
 NEMA Type rating: 4X
 Einsatztemperatur: -30 °C / +100 °C

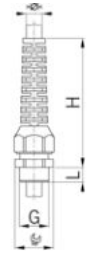

Hellgrau RAL 7035
 Einteiliger Dichtring

G	>Ø< min mm	>Ø< max mm	 mm	H mm	L mm	Art.-Nr.		PG	Preis € / 100 ST
M12x1.5	2.5	6.5	15	54	6	1576.12.06	50	560	156,00
M16x1.5	4.0	8.0	19	64	6	1576.17.08	50	560	181,00
M20x1.5	3.0	7.0	24	88	8	1576.20.07	50	560	242,00
M20x1.5	5.5	12.0	24	88	8	1576.20.12	50	560	223,00



SYNTEC
 mit Knickschutz



Schwarz RAL 9005
 Einteiliger Dichtring

G	>Ø< min mm	>Ø< max mm	 mm	H mm	L mm	Art.-Nr.		PG	Preis € / 100 ST
M12x1.5	2.5	6.5	15	54	6	1546.12.06	50	560	156,00
M16x1.5	4.0	8.0	19	64	6	1546.17.08	50	560	181,00
M20x1.5	3.0	7.0	24	88	8	1546.20.07	50	560	242,00
M20x1.5	5.5	12.0	24	88	8	1546.20.12	50	560	223,00



SYNTEC
 mit Knickschutz





SYNTEC®-Messing-Kabelverschraubung

SYNTEC®-Messing-Kabelverschraubung mit innovativer Lamellentechnik mit beweglichen Gelenklamellen und überdrehsicherer Hutmutter für den alltäglichen Einsatz.

- Lamelleneinsatz aus hochwertigem Polyamid
- Mit kurzem und langem metrischen Anschlussgewinde
- Mit umweltbeständigem TPE-Dichtring
- Standard- bzw. Reduzier-Dichtringe
- Hohe Zugentlastung mit gleichzeitigem Verdrehenschutz
- Schutzart IP 68, wasserdicht
- Geprüft nach EN 62444
- Gute chemische Beständigkeit

halogen-
frei

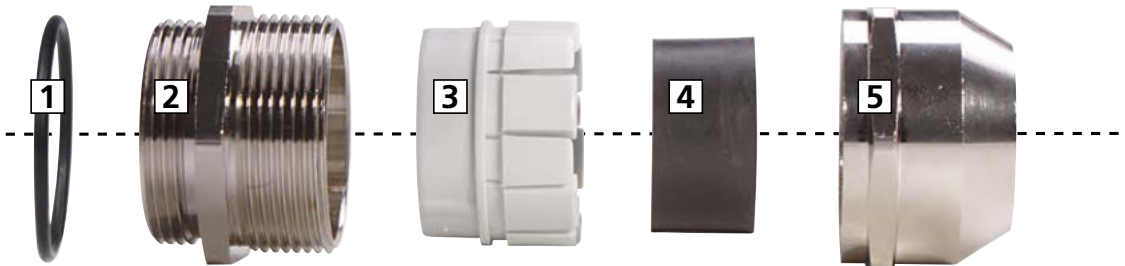

1 O-Ring | 2 Unterteil | 3 Lamelleneinsatz | 4 Dichtring | 5 Druckmutter

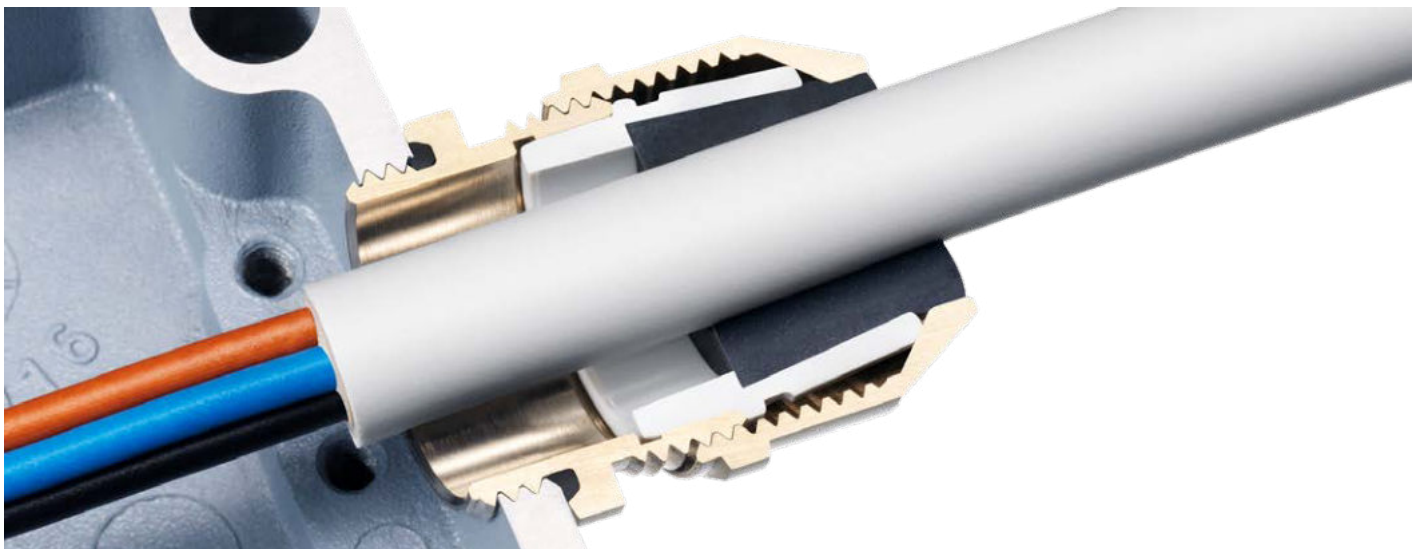

Kurzes Anschlussgewinde metrisch

Material: Messing vernickelt
 Dichtring: TPE
 O-Ring: NBR
 Lamelleneinsatz: Polyamid PA 6
 Zugentlastung: Ausführung A nach EN 62444
 Schutzart: IP 68
 NEMA Type rating: 4X
 Einsatztemperatur: -40 °C / +100 °C



Einteiliger Dichtring
 nicht durchgehend isolierend

G	>Øk min mm	>Øk max mm	H mm	L mm	Art.-Nr.		PG	Preis € / 100 ST	
M12x1.5	1.0	5.0	15	17	5	1045.12.050	50	550	214,00
M12x1.5	3.0	7.0	15	17	5	1045.12.070	50	550	214,00
M16x1.5	2.0	6.0	18	20	5	1045.17.060	50	550	275,00
M16x1.5	4.5	10.0	18	20	5	1045.17.100	50	550	275,00
M20x1.5	3.5	8.0	22	25	6	1045.20.080	50	550	357,00
M20x1.5	7.0	13.0	22	25	6	1045.20.130	50	550	357,00
M25x1.5	5.0	11.0	28	31	7	1045.25.110	25	550	620,00
M25x1.5	10.0	17.0	28	31	7	1045.25.170	25	550	620,00
M32x1.5	7.0	15.0	36	33	8	1045.32.150	25	550	892,00
M32x1.5	13.0	21.0	36	33	8	1045.32.210	25	550	892,00
M40x1.5	15.0	23.0	46	40	8	1045.40.230	10	550	1600,00
M40x1.5	19.0	28.0	46	40	8	1045.40.280	10	550	1600,00
M50x1.5	20.0	29.0	55	40	9	1045.50.290	5	550	2990,00
M50x1.5	25.0	35.0	55	40	9	1045.50.350	5	550	2990,00
M63x1.5	28.0	39.0	70	43	10	1045.63.390	5	550	6780,00
M63x1.5	35.0	48.0	70	43	10	1045.63.480	5	550	6780,00

Auf Anfrage lieferbar:
 Anschlussgewinde Pg



SYNTEC MS



Langes Anschlussgewinde metrisch

Einteiliger Dichtring
 nicht durchgehend isolierend

G	>Øk min mm	>Øk max mm	H mm	L mm	Art.-Nr.		PG	Preis € / 100 ST	
M12x1.5	1.0	5.0	15	17	12	1145.12.050	50	550	230,00
M12x1.5	3.0	7.0	15	17	12	1145.12.070	50	550	230,00
M16x1.5	2.0	6.0	18	20	12	1145.17.060	50	550	295,00
M16x1.5	4.5	10.0	18	20	12	1145.17.100	50	550	295,00
M20x1.5	3.5	8.0	22	25	12	1145.20.080	50	550	381,00
M20x1.5	7.0	13.0	22	25	12	1145.20.130	50	550	381,00
M25x1.5	5.0	11.0	28	31	12	1145.25.110	25	550	643,00
M25x1.5	10.0	17.0	28	31	12	1145.25.170	25	550	643,00
M32x1.5	7.0	15.0	36	33	15	1145.32.150	25	550	965,00
M32x1.5	13.0	21.0	36	33	15	1145.32.210	25	550	965,00
M40x1.5	15.0	23.0	46	40	15	1145.40.230	10	550	1720,00
M40x1.5	19.0	28.0	46	40	15	1145.40.280	10	550	1720,00
M50x1.5	20.0	29.0	55	40	15	1145.50.290	5	550	3120,00
M50x1.5	25.0	35.0	55	40	15	1145.50.350	5	550	3120,00
M63x1.5	28.0	39.0	70	43	15	1145.63.390	5	550	7070,00
M63x1.5	35.0	48.0	70	43	15	1145.63.480	5	550	7070,00
M63x1.5	44.0	55.0	80	43	15	1145.63.550	5	550	7070,00



SYNTEC MS





Progress®-Kunststoff-Kabelverschraubung

Progress®-Kunststoff-Kabelverschraubungen sind bewährte Helfer für die fachgerechte Kabeleinführung in Elektroanlagen

- Aus glasfaserverstärktem witterungsbeständigem Polyamid
- Mit umweltbeständigem TPE-Dichteinsatz
- Hohe Zugentlastung mit gleichzeitigem Verdrehschutz
- Hohe chemische Beständigkeit
- Halogenfrei
- Schutzart IP 68
- Geprüft nach EN 62444

halogenfrei

Anschlussgewinde metrisch

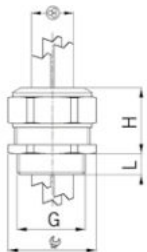

Material: Polyamid glasfaserverstärkt
 Eigenschaften: halogenfrei
 Dichtung: TPE
 Zugentlastung: Ausführung A nach EN 62444
 Schutzart: IP 68
 Einsatztemperatur: -20 °C / +100 °C



Progress GFK Multi



Hellgrau RAL 7035
 Einteiliger Dichteinsatz

G	>Ø< min mm	>Ø< max mm	Ø	mm	H mm	L mm	Art.-Nr.		PG	Preis € / 100 ST
M16x1.5	2.0	3.0	2	21	26	12	1571.17.2.030	50	510	483,00
M16x1.5	2.5	4.0	2	21	26	12	1571.17.2.040	50	510	483,00
M16x1.5	3.5	5.0	2	21	26	12	1571.17.2.050	50	510	483,00
M20x1.5	3.5	5.0	2	27	28	13	1571.20.2.050	50	510	615,00
M20x1.5	4.5	6.0	2	27	28	13	1571.20.2.060	50	510	615,00
M20x1.5	5.5	7.5	2	27	28	13	1571.20.2.075	50	510	526,00
M20x1.5	3.5	5.0	3	27	28	13	1571.20.3.050	50	510	615,00
M20x1.5	4.5	6.0	3	27	28	13	1571.20.3.060	50	510	615,00
M20x1.5	5.2	6.5	3	27	28	13	1571.20.3.065	50	510	615,00
M20x1.5	3.5	5.0	4	27	28	13	1571.20.4.050	50	510	615,00
M20x1.5	4.5	6.0	4	27	28	13	1571.20.4.060	50	510	615,00
M25x1.5	5.0	7.0	2	34	33	13	1571.25.2.070	25	510	816,00
M25x1.5	6.7	9.0	2	34	33	13	1571.25.2.090	25	510	816,00
M25x1.5	7.7	10.0	2	34	33	13	1571.25.2.100	25	510	816,00
M25x1.5	5.5	7.0	3	34	33	13	1571.25.3.070	25	510	816,00
M25x1.5	6.8	9.0	3	34	33	13	1571.25.3.090	25	510	816,00
M25x1.5	5.5	7.0	4	34	33	13	1571.25.4.070	25	510	816,00
M25x1.5	4.8	6.0	6	34	33	13	1571.25.6.060	25	510	816,00
M32x1.5	9.0	11.5	2	41	35	15	1571.32.2.115	25	510	1380,00
M32x1.5	7.0	9.0	3	41	35	15	1571.32.3.090	25	510	1380,00
M32x1.5	8.5	10.5	3	41	35	15	1571.32.3.105	25	510	1380,00
M32x1.5	7.0	9.0	4	41	35	15	1571.32.4.090	25	510	1380,00
M32x1.5	5.8	7.0	6	41	35	15	1571.32.6.070	25	510	1380,00



Weitere Ausführungen und Farben auf Anfrage:
 z.B. dunkelgrau RAL 7001, schwarz RAL 9005, grössere Anschlussgewinde

Anschlussgewinde metrisch

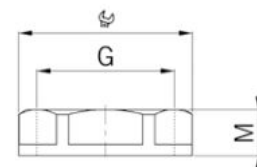
Material: Polyamid PA 6
 Eigenschaften: halogenfrei
 Ausführung: 6-kant mit Flansch
 Einsatztemperatur: -30 °C / +100 °C





Hellgrau RAL 7035

G	 mm	M mm	Art.-Nr.		PG	Preis € / 100 ST
M12x1.5	17	5.0	8255.12	100	560	11,60
M16x1.5	22	5.0	8255.17	100	560	11,60
M20x1.5	27	6.0	8255.20	100	560	15,50
M25x1.5	33	6.7	8255.25	100	560	23,10
M32x1.5	42	7.9	8255.32	50	560	39,60
M40x1.5	48	8.4	8255.40	50	560	54,00
M50x1.5	59	9.9	8255.50	10	560	62,40
M63x1.5	73	11.0	8255.63	10	560	105,00



Schwarz RAL 9005

G	 mm	M mm	Art.-Nr.		PG	Preis € / 100 ST
M12x1.5	17	5.0	8245.12	100	560	11,60
M16x1.5	22	5.0	8245.17	100	560	11,60
M20x1.5	27	6.0	8245.20	100	560	15,50
M25x1.5	33	6.7	8245.25	100	560	23,10
M32x1.5	42	7.9	8245.32	50	560	39,60
M40x1.5	48	8.4	8245.40	50	560	54,00
M50x1.5	59	9.9	8245.50	10	560	62,40
M63x1.5	73	11.0	8245.63	10	560	105,00



UNTERPUTZ

HOHLWAND

BETONBAU

EINBAUGEHÄUSE

BRANDSCHUTZ

STECKBAR / AUFPUTZ

CONNECTIVITY

KABELVERSCHR.

WERKZEUG

SERVICE

Anschlussgewinde metrisch

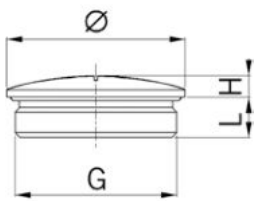

Material: Polyamid PA 6
 Schutzart: IP 54
 Gewinde: IP 68, wenn Anschlussgewinde abgedichtet
 Einsatztemperatur: -30 °C / +100 °C



Hellgrau RAL 7035
 ohne O-Ring

G	Ø mm	H mm	L mm	Art.-Nr.		PG	Preis € / 100 ST
M12x1.5	15	4.5	6	8855.12	100	560	13,80
M16x1.5	20	4.5	6	8855.17	100	560	13,40
M20x1.5	24	4.5	6	8855.20	100	560	13,80
M25x1.5	30	5.0	8	8855.25	100	560	18,40
M32x1.5	37	5.5	8	8855.32	50	560	25,20
M40x1.5	46	6.0	8	8855.40	50	560	43,90
M50x1.5	56	6.0	10	8855.50	10	560	59,90
M63x1.5	70	6.0	12	8855.63	10	560	83,80



Schwarz RAL 9005
 ohne O-Ring



G	Ø mm	H mm	L mm	Art.-Nr.		PG	Preis € / 100 ST
M12x1.5	15	4.5	6	8845.12	100	560	13,80
M16x1.5	20	4.5	6	8845.17	100	560	13,40
M20x1.5	24	4.5	6	8845.20	100	560	13,80
M25x1.5	30	5.0	8	8845.25	100	560	18,40
M32x1.5	37	5.5	8	8845.32	50	560	25,20
M40x1.5	46	6.0	8	8845.40	50	560	43,90
M50x1.5	56	6.0	10	8845.50	10	560	59,90
M63x1.5	70	6.0	12	8845.63	10	560	83,80

Anschlussgewinde metrisch

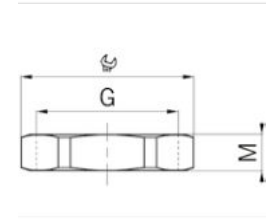
Material: Messing vernickelt
Ausführung: 6-kant
Einsatztemperatur: -60 °C / +200 °C



Gewinde metrisch



G	 mm	M mm	i info	Art.-Nr.		PG	Preis € / 100 ST
M12x1.5	15	3.0	-	8000.12	100	540	34,40
M16x1.5	19	3.0	-	8000.17	100	540	44,50
M20x1.5	24	3.5	-	8000.20	100	540	56,60
M25x1.5	30	4.0	-	8000.25	50	540	78,50
M32x1.5	36	4.0	-	8000.32	25	540	163,00
M40x1.5	46	5.0	-	8000.40	25	540	255,00
M50x1.5	55	5.5	-	8000.50	10	540	483,00
M63x1.5	70	6.0	-	8000.63	10	540	839,00

Kurzes Anschlussgewinde metrisch

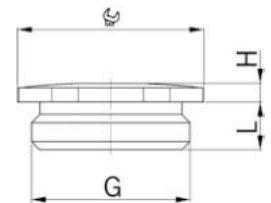
Material: Messing vernickelt
Schutzart: IP 54
Gewinde: IP 68, wenn Anschlussgewinde abgedichtet
Einsatztemperatur: -40 °C / +200 °C



mit 6-kant
ohne O-Ring

G	 mm	H mm	L mm	Art.-Nr.		PG	Preis € / 100 ST
M12x1.5	14	2.5	5	8745.12	100	550	83,20
M16x1.5	18	2.5	5	8745.17	100	550	112,00
M20x1.5	22	2.5	6	8745.20	100	550	99,90
M25x1.5	27	3.0	7	8745.25	50	550	216,00
M32x1.5	34	3.5	8	8745.32	25	550	327,00
M40x1.5	42	4.0	8	8745.40	25	550	722,00
M50x1.5	52	4.0	9	8745.50	10	550	880,00
M63x1.5	65	4.0	10	8745.63	10	550	1560,00

STRONGER FASTER SMARTER

Start-Ziel-Sieg dank der innovativen
EVolution EMC Kabelverschraubung.

EMC Technology simplified.



Die **EVolution EMC** Kabelverschraubung gewährleistet eine prozesssichere und langlebige Schirmanbindung von geschirmten Kabeln im Bereich der Elektromobilität. Die neue Konstruktion erlaubt das mehrmalige stecken des Schirmkontaktes im Unterteil und ermöglicht so die Vorkonfektion der Kabel. Vorkonfektionierte Kabelbäume senken die Montagekosten, vereinfachen die Fertigungsabläufe und sind anwenderfreundlich. Das System erlaubt ebenfalls eine Konfektionierung der Kabel im Feld durch das Akku betriebene AXI PRESS Werkzeugtool. Dies ermöglicht Reparaturen an Kabelbäumen sowie auch die flexible und passgenaue Konfektionierung von Prototypen. Die **EVolution EMC** Kabelverschraubung wurde gezielt für den Einsatz in elektrisch betriebenen Fahrzeugen entwickelt und widersteht somit den härtesten Anforderungen im Betrieb.

1 Druckmutter

Bleifreie Ausführung in 3 Größen M20, M25 und M32; vereinfachte Montage; anziehen bis Anschlag (kein Drehmoment erforderlich).

2 Dichteinsatz

Höchster IP Schutzgrad; Verdrehenschutz des Kabels durch Verzahnung; großer Temperaturbereich -40 °C bis 140 °C.

3 Kontakt- und Stützhülse

Die steckbare EMV-Schirmkontaktlösung garantiert eine schnelle und prozesssichere Montage; hochwertige 360° Kontaktierung.

4 Unterteil

Bleifreie Ausführung in 3 Größen M20, M25 und M32; große Lichtweite für die Durchführung von Kabelschuhen.

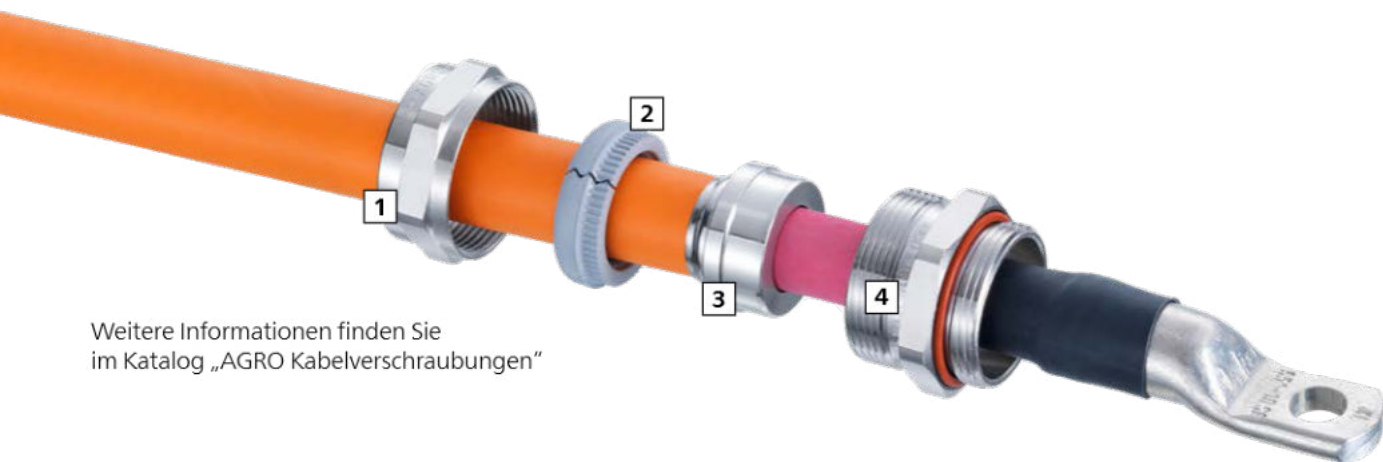

Weitere Informationen finden Sie
im Katalog „AGRO Kabelverschraubungen“

Montage



1. Kabelschuh durchschieben



2. Kontakthülse einstecken



3. Dichteinsatz einschieben



4. Druckmutter festziehen

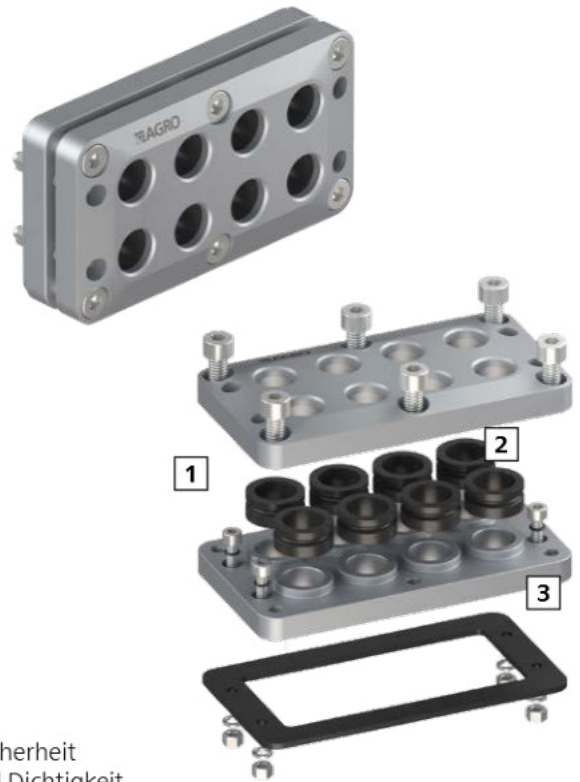

Mehrfachdurchführungen MCE für dichte und prozesssichere Kabeldurchführungen

Seit über 65 Jahren entwickelt und fertigt AGRO hochwertige Kabelverschraubungen nach EN 62444. Dieses Know-how aus der radialen Verpressung von Dichteinheiten kommt nun erstmals in Kabeldurchführungen zum Einsatz. Die spezielle Konstruktion einer sicheren Zugentlastung und die Verwendung von geprüften Dichteinheiten machen die innovativen MCE zu einem extrem robusten und zuverlässigen Kabeldurchführungssystem.

Mehrfachdurchführungen sind weit verbreitet und werden in verschiedenen Branchen genutzt. Sie kommen überall dort zum Einsatz, wo eine größere Anzahl Kabel in einer geforderten Packungsdichte hindurchzuführen ist.

Weitere Informationen finden Sie im Katalog „AGRO Kabelverschraubungen“

1 MCE-System

- Verlässliche Prozesssicherheit
- Große Robustheit und Dichtigkeit
- Auch für Anwendungen mit erhöhten Umwelтанforderungen geeignet
- Vorkonfektionierte Systeme können am Montageort rationell installiert werden
- Für die Montage sind keine weiteren Hilfs- oder Schmierstoffe nötig

2 Dichteinheiten

- Millionenfach bewährt in Standard-Kabelverschraubungen
- Abdichtung nach IP 68 (min. 0,1 bar während 30 Minuten)
- Sicherstellung hoher Auszugskräfte
- Kabel-Klemmbereich von Ø 4,0 bis 21,0 mm
- Geschlitzt für den Austausch im Servicefall

3 Gehäuse

- Hochfeste Halbschalen aus eloxiertem Aluminium
- An branchenüblichen Standardabmessungen orientiertes Bohrbrild

Allgemeine Informationen

- Umfassendes Gesamtprogramm mit über 3.500 Produkten in unserem Spezialkatalog Kabelverschraubungen oder unter www.kaiser-elektro.de
- Realisierung von individuellen Kundenlösungen
- CAD Daten

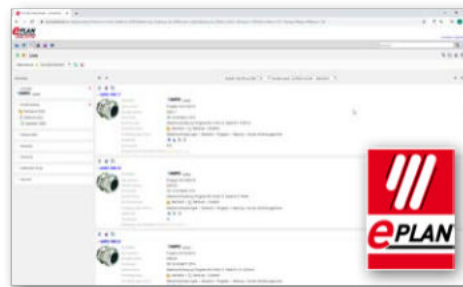











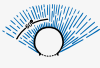

Als Ergänzung zu unserem Kabelverschraubungsportfolio sind auch digitale Planungsdaten im EPLAN Data Portal verfügbar

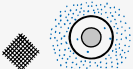
Progress® multiLAYER, Universelle Kabelverschraubung mit maximalem Klemmbereich

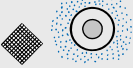
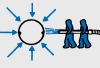

Produkte	Messing vernickelt	PA	TPE	CR
Bezeichnung	CuZn39Pb3 Kupfer/Zinklegierung Oberfläche galvanisch vernickelt	Polyamid PA 6	Thermoplastisches Elastomer	Chloropren-Kautschuk
Farbe		Nach Katalog	Schwarz	Schwarz
Korrosions- verhalten / Chem. Beständigkeit	Gut beständig in trockener Atmosphäre, Süßwasser, Wasserdampf, Mineralölen, Kraftstoffen, Kühl-/ Schmierflüssigkeiten und vielen organischen Emulsionen	Beständig gegen verdünnte organische Säuren, Laugen, wässrige Lösungen von anorganischen Salzen, Mineralöle, Kraftstoffe, Kühl- /Schneidöle	Beständig gegen verdünnte Säuren und Laugen, wässrige Lösungen von anorganischen Salzen	Beständig gegen verdünnte Säuren und Laugen, wässrige Lösungen von anorganischen Salzen, Mineralöle, Kühl-/Schneidöle
Bedingt bzw. nicht beständig	Meer-, Brackwasser, feuchte Atmosphären, Säuren, Laugen, Chloride, Ammoniak	Mineralsäuren, konzentrierte organische Säuren, Ameisensäure, Phenole, Halogene	Konzentrierte Säuren und Laugen, Lösungsmittel, Kraftstoffe, Mineral-, Kühl- und Schneidöle	Konzentrierte Säuren und Laugen, Kraft- stoffe, Lösungsmittel, Heißwasser, Ozon
Witterungs- beständigkeit	Sehr gute Witterungs- und Alterungsbeständigkeit	Gute Witterungs- beständigkeit	Gute Witterungs-, Ozon- und Alterungsbeständigkeit	Gute Witterungs- beständigkeit
Thermische Werte dauernd	-60 °C / +200 °C	-30 °C / +100 °C	-40 °C / +100 °C	-30 °C / +100 °C
Brennbarkeit	Nicht brennbar	UL 94 V-2 halogenfrei	UL 94 HB halogenfrei	vergleichbar UL 94 V-2 halogenfrei

1. Ziffer: Schutzgrad für Berührungs- und Fremdkörperschutz		2. Ziffer: Schutzgrad für Wasserschutz	
IP Prüfungen		IP Prüfungen	
	0 Kein Schutz		0 Kein Schutz
ø 52,5 mm 	1 Schutz gegen Eindringen von festen Fremdkörpern größer als 50 mm (unbeabsichtigtes Berühren mit der Hand).		1 Schutz gegen senkrecht fallendes Tropfwasser.
ø 12,5 mm 	2 Schutz gegen Eindringen von festen Fremdkörpern größer als 12 mm (Berühren mit den Fingern).		2 Schutz gegen Tropfwasser, das in einem Winkel bis 15° fällt.
ø 2,5 mm 	3 Schutz gegen Eindringen von festen Fremdkörpern größer als 2.5 mm (Berühren mit Werkzeugen, Drähten usw., dicker als 2.5 mm).		3 Schutz gegen Sprühwasser, das in einem beliebigen Winkel bis zu 60° fällt.
ø 1 mm 	4 Schutz gegen Eindringen von festen Fremdkörpern größer als 1 mm (Berühren mit Werkzeugen, Drähten usw., dicker als 1 mm).		4 Schutz gegen Spritzwasser aus allen Richtungen.
	5 Vollständiger Schutz gegen Berühren. Schutz gegen schädliche Staubablagerung – Eindringen von Staub wird nicht vollkommen verhindert.		5 Schutz gegen Strahlwasser aus allen Richtungen.
	6 Vollständiger Schutz gegen Berühren. Schutz gegen Eindringen von Staub.		6 Schutz beim vorübergehenden Überfluten z.B. durch schwere See.
			7 Schutz beim Eintauchen unter Wasser bei festgelegtem Druck für unbestimmte Zeit.
			8 Schutz beim Eintauchen unter Wasser bei erhöhtem Druck für unbestimmte Zeit.
			9 Schutz gegen Eindringen von Wasser unter Hochdruck (80-100 bar) mit einer Temperatur bis 80° C (Dampfstrahlreinigung)

Hinweis

IP**: Schutzart nach EN 60529 bis 1000V ~ und 1500V = (UTE-Norm C 200 10) bzw. nach ehemals DIN 40050-9 Prüfungen für Schutzgrad IPx9K (Druckwasser) führen wir mit Prüfdorn durch, was keine Aussage zum Maximaldruck mit einem Kabel erlaubt. Bei Bedarf ermitteln wir diesen Wert in unserem Labor gerne mit dem von Ihnen eingesetzten Kabel. Fragen Sie uns an!

MontaX Montageplatte



MontaX Montageplatte zur Befestigung von Geräten und Bauteilen jeder Art im Innenbereich. Einsetzbar im Anlagen- und Maschinenbau, bei Heizung-, Lüftung, Klimatechnik, im Schaltanlagenbau, usw.

- Weit über 200 Befestigungsmöglichkeiten
- Sichere und schnelle Montage vieler Geräte



MontaX Montageplatte

- über 200 Befestigungsmöglichkeiten für Geräte
- problemloses Anreihen zu größeren Flächen durch angespritzte Verbinder
- Montageplatte in zwei gleiche Hälften teilbar
- Befestigung an Kabelbahnen, Rund- oder Vierkantrohren, TS 35 Normprofilen usw.
- ortsveränderliche Montage durch Magnetbefestigung möglich



Länge x Breite x Höhe	180 x 90 x 13 mm
Art.-Nr.	2000-00
Verpackung innen/Versand	- / 10
PG 120 Preis € / 100 ST	922,00

MontaX Montagewinkel

MontaX Montagewinkel für die stabile Befestigung in fast allen Ebenen und Winkeln. Mit nur einem Element bietet der MontaX Montagewinkel Ihnen 200 Befestigungsmöglichkeiten in 4 verschiedenen Winkelstellungen an Normprofilen, Vierkant- oder Rundrohren, Stahlträgern und vielem mehr.

- Für leichte Sichtkontrolle bei Zählwerken, Kontrolllampen und ähnlichem
- Für leichte und sichere Bedienbarkeit z. B. bei Schaltern
- Keine Spannungsverschleppung da aus Kunststoff



Verarbeitungshinweise

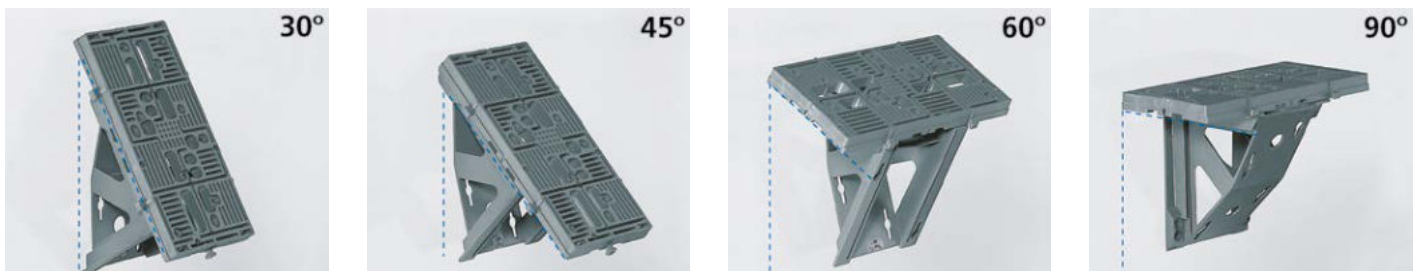

Montagewinkel für MontaX

- für 30°, 45°, 60° u. 90° Winkelstellung von MontaX zur senkrechten Achse
- einfaches Ausrichten und Befestigen durch Schlüssellöcher mit Linsenkopfschrauben Ø 4,5 mm
- Befestigung der Montageplatte durch selbstformende Flachkopfschrauben Ø 3,9 mm in Einschraubnuten



Art.-Nr.	2000-80
Verpackung innen/Versand	- / 5
PG 120 Preis € / 100 ST	922,00

Magnet für MontaX

- zur ortsveränderlichen Montage
- mit beigegefügter Befestigungsschraube



Art.-Nr.	2000-90
Verpackung innen/Versand	- / 5
PG 120 Preis € / 100 ST	5.030,00



Unterputz

- Schleifkronen für die Unterputz-Installation
- Hohe Präzision und Langlebigkeit
- Profi System-Werkzeuge für die fachgerechte und sichere Installation



Wärmedämmung

- Werkzeuge für Installationen in Dämmsystemen
- Profi System-Werkzeuge für eine fachgerechte und sichere Installation
- Zuverlässige Qualität und innovative Technik

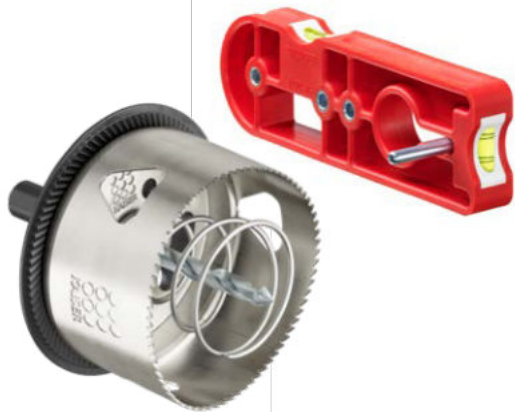





Hohlwand

- Fräser für die Hohlwand-Installation
- Profi System-Werkzeuge für die schnelle und sichere Installation
- Bewährte Qualität und innovative Technik



System-Werkzeuge

- Profi System-Werkzeuge für ein präzises Öffnen von Dosen und Gehäusen
- Perfekt abgestimmt auf die Verarbeitung und den Einbau von KAISER Elektro-Installations-Produkten

			 <i>Diamant-Schleifkrone für Staubabsaugung</i> 1088-02 S. 379	 <i>Diamant-Schleifkrone für Staubabsaugung</i> 1088-03 S. 379	 <i>Diamant-Schleifkrone ohne Staubabsaugung</i> 1088-00 S. 380	 <i>Diamant-Schleifkrone ohne Staubabsaugung</i> 1088-01 S. 380
Eigenschaften						
Bohrloch-Durchmesser			82 mm	68 mm	82 mm	68 mm
Bohrtiefe max.			80 mm	80 mm	80 mm	80 mm
Mit Seitenschlitzen			-	-	✓	✓
Mit Löchern für Staubabsaugung			✓	✓	-	-
Anzahl Segmente			4	3	4	3
Anschlussgewinde			M 18×1.5	M 18×1.5	M 18×1.5	M 18×1.5
Werkstoffe						
	Kalksandstein		✓	✓	✓	✓
	Hochlochziegel		✓	✓	✓	✓
	Leichtbeton		✓	✓	✓	✓
	Porenbeton		✓	✓	✓	✓
Kompatibles Zubehör (optional)						
	Staubabsaugung	1088-41	✓	✓		
	Staubabsaugung	1088-16	✓	✓		
	Staubabsaugung	1088-21	✓	✓		
	Bohrfutteraufnahme	1088-40			✓	✓
	Direktaufnahme	1088-15			✓	✓
	Direktaufnahme	1088-20			✓	✓

UNTERPUTZ

HOHLWAND

BETONBAU

EINBAUGEHÄUSE

BRANDSCHUTZ

STECKBAR / AUFPUTZ

CONNECTIVITY

KABELVERSCHR.

WERKZEUG

SERVICE



Diamant-Schleifkrone

Diamant-Schleifkrone zur passgenauen und schnellen Herstellung von Einbauöffnungen für Gerätedosen und Geräte-Verbindungs-dosen in nahezu allen Mauerarten. Saubere und staubarme Verarbeitung aufgrund der Staubabsaugung.

- Schnelles Erstellen von Einbauöffnungen in allen Mauerarten
- Für Bohrmaschinen mit Direktaufnahme oder 13 mm Bohrfutter
- Mit optionaler Staubabsaugung

Montage



Vorbohren. Für Mehrfach-dosen mit Bohrschablone Zentrierbohrung im Kombina-tionsabstand herstellen.



Diamant-Schleifkrone aufset-zen und Löcher im Ø 68 mm oder Ø 82 mm bohren.



Bohrkern vollständig aus-meißeln.



Saubere und gleichmäßige Einbauöffnungen für die schnelle Dosenmontage mit Gips oder KLEMMFIX®.

Systemübersicht - mit und ohne Staubabsaugung

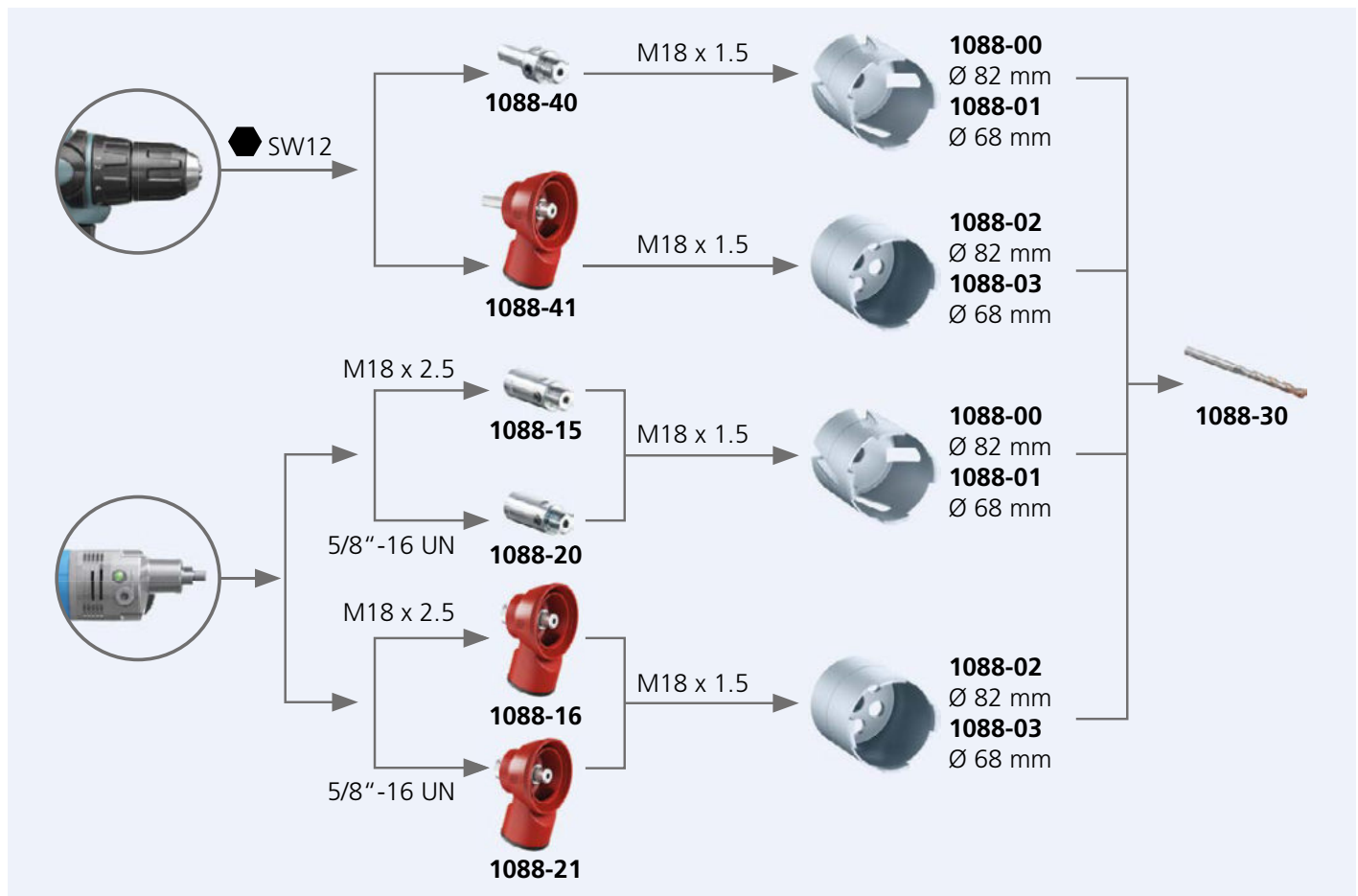



Produkt-Film

Diamant-Schleifkrone für Staubabsaugung

- universeller Einsatzbereich
- für mittelhartes Mauerwerk
- hohe Standzeit
- Anschlussgewinde M18 x 1,5
- zum Aufschrauben auf die Staubabsaugung



Bohr Ø	82 mm	68 mm
Arbeitstiefe	max. 80 mm	max. 80 mm
Art.-Nr.	1088-02	1088-03
Verpackung innen/Versand	- / 1	- / 1
PG 170 Preis € / 1 ST	317,00	278,00

Staubabsaugung mit Direktaufnahme / Bohrfutteraufnahme

- für Diamant-Schleifkronen Ø 82 oder Ø 68 mm mit Anschlussgewinde M18x1,5
- Staubsauger-Schlauchaufnahme von Ø 31 - 36 mm



UN-Gewinde für Bosch und Flex	5/8"-16 UN	-	-
ISO-Gewinde	-	M18 x 2,5	-
Bohrfutteraufnahme mit Sechskant	-	-	12 mm
Art.-Nr.	1088-21	1088-16	1088-41
Verpackung innen/Versand	- / 1	- / 1	- / 1
PG 170 Preis € / 1 ST	223,00	223,00	223,00

Gesundheitsgefährdung durch Bau-Staub

Beim Erstellen von Dosenlöchern entsteht Feinstaub, der beim Einatmen über die Bronchien bis tief in die Lunge vordringen und zu schwerwiegenden Gesundheitsproblemen führen kann. Der beim Bohren in Beton, Ziegeln und Sandstein entstehende Quarzstaub ist besonders gefährlich und kann als Langzeitfolge u. a. Asthma, Silikose und Tumore in Nase, Nebenhöhlen, Hals und Lunge verursachen. Hinzu kommt bei Sanierungsarbeiten in älteren Gebäuden die Gefahr von Asbestose (Staublunge), da bis zum Asbestverbot im Jahr 2005 noch asbesthaltige Putze, Spachtelmassen und Fliesenkleber zum Einsatz kamen. Deshalb ist ein sicherer Staubschutz auf der Baustelle außerordentlich wichtig für die Gesundheit und Arbeitssicherheit der Verarbeiter. Die effektivste Maßnahme ist die Verwendung der KAISER Staubabsaugung direkt an der Entstehungsstelle, die mit den KAISER Diamant-Schleifkronen als abgestimmtes System zur Verfügung steht.



Diamant-Schleifkrone ohne Staubabsaugung

- universeller Einsatzbereich
- für mittelhartes Mauerwerk
- hohe Standzeit
- Anschlussgewinde M18 x 1,5
- mit Seitenschlitzen
- zum Aufschrauben auf die Direktaufnahme



Produkt-Film

Bohr Ø	82 mm	68 mm
Arbeitstiefe	max. 80 mm	max. 80 mm
Art.-Nr.	1088-00	1088-01
Verpackung innen/Versand	- / 1	- / 1
PG 170 Preis € / 1 ST	317,00	278,00

Direktaufnahme / Bohrfutteraufnahme

- zum Aufschrauben auf die Bohrmaschinen-Spindel (Art.-Nr. 1088-15, 1088-20)
- zum Einspannen in das Bohrmaschinen-futter (Art.-Nr. 1088-40)



Anschluss Bohrmaschine: Innengewinde	5/8"-16 UN	M18x2,5	-
Anschluss Bohrmaschine: Sechskant	-	-	12 mm
Anschluss Schleifkrone: Außengewinde	M18x1,5	M18x1,5	M18x1,5
Art.-Nr.	1088-20	1088-15	1088-40
Verpackung innen/Versand	- / 1	- / 1	- / 1
PG 170 Preis € / 1 ST	108,00	108,00	95,20

Zentrierbohrer

- für alle Direkt- und Bohrfutteraufnahmen
- mit Hartmetall-Schneide
- Bohrerlänge: 125 mm



Durchmesser	6 mm
Art.-Nr.	1088-30
Verpackung innen/Versand	- / 1
PG 170 Preis € / 1 ST	15,60

Bohrschablone

Bohrschablone zum exakten Platzieren der Zentrierbohrungen für das Erstellen von Einbauöffnungen im Mauerwerk. Mit Hilfe der Bohr- schablone lassen sich zuverlässig und präzise senkrechte oder waage- rechte Kombinationsabstände herstellen. So wird gewährleistet, dass Dosenkombinationen und nachfolgend Schalter und Steckdosen ohne Nacharbeiten fachgerecht montiert werden können.

- Bohrschablone zum genauen Markieren der Zentrierbohrungen
- zur Erstellung von Einbauöffnungen im exakten Abstand
- Für Mauerwerk und Trockenbau geeignet
- Senkrechte und waagerechte Anwendung möglich

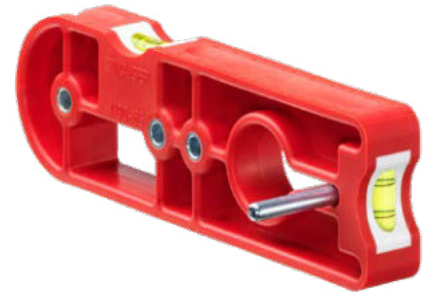

Montage



An vorgesehener Position ers- te Bohrung \varnothing 6 mm erstellen.



Führungsstift in Bohrung ste- cken und Schablone mittels Libellen waagrecht oder senkrecht ausrichten.



Es folgen weitere Bohrungen durch die Bohrbuchsen hin- durch.



Die erstellten Zentrierbohrun- gen dienen als präzise Füh- rung der Diamantbohrkrone.

Bohrschablone

- 2 Libellen zum senkrechten und waagerechten Ausrichten
- 71 mm für Norm-Kombinationen
- 91 mm für getrennte Abdeckungen von Kleinspannungsgeräten
- mit gehärteten Bohrbuchsen \varnothing 6 mm
- mit ausklappbarem Führungsstift für die erste Bohrung



Art.-Nr.	1190-65
Verpackung innen/Versand	- / 1
PG 170 Preis € / 1 ST	50,40

Signierkreide

- zum Kennzeichnen von Schaltsymbolen und Verdrahtungshinweisen
- Farbe: Blau, wasserfest



Art.-Nr.	1190-55
Verpackung innen/Versand	- / 12
PG 170 Preis € / 1 ST	2,68



Libellendeckel

Libellendeckel für die schnelle und exakt ausgerichtete Positionierung von Gerätedosen und Geräte-Verbindungs-dosen im Mauerwerk. Die Anwendung ist sowohl bei einzelnen Dosen als auch bei Dosen-Kombinationen möglich.

- Für alle KAISER Geräte- und Geräte-Verbindungs-dosen, ausgenommen UP¹ Unterputzdosen
- Garantiert waagerechter bzw. senkrechter Sitz der Schraubdomes
- Schnelle Montage mit einem Handgriff

Montage



Die Wandöffnung wie gewohnt mit Gips vorbereiten.



Den Libellendeckel in die obere Dose einsetzen.



Dosenkombination in die Wandöffnung drücken und ausrichten.



Der perfekte Sitz wird durch die Wasserwaage auf einen Blick angezeigt.

Libellendeckel

- praktische Dosen-Wasserwaage
- zum Ausrichten von Gerätedosen und Geräte-Verbindungs-dosen bei waagerechter und senkrechter Montage mit Gips



Art.-Nr.	1190-60
Verpackung innen/Versand	5 / 100
PG 170 Preis € / 1 ST	11,80

Geeigneter Werkstoff*		empfohlene Umdrehungen min ⁻¹														
		SPECIAL-Fräser WDVS Ø 20 mm 1088-06 S. 384		SPECIAL-Fräser WDVS Ø 68 mm 1088-07 S. 385		PROFI-Fräser 1081 ... S. 386		EXPERT-Fräser 1082 ... S. 388		SPECIAL-Fräser MDF 1085-68 S. 395		SPECIAL-Fräser Metall 1086 ... S. 395		BASIC-Fräser 1084 ... S. 396		VARIOCUT 1089-00 S. 398
Mineralische Werkstoffe	Gipskarton	1.000	800	800				500-1.200	700-1.400							
	Gipsfaser	800		600				400-800	600-1.200							
	Zementfaser	800		600					600-1.200							
	Dämmung verputzt	800	500													
Holzwerkstoffe	Spanplatte unbeschichtet P2 (V20)		400	800	800			400-600	800-1.400							
	Spanplatte beschichtet			800					800-1.400							
	OSB-Platte	600		600	600											
	MDF-Platte				800 ¹				800-1.400							
	HPL-Platte			400					800-1.400							
	Sperrholz (Multiplex, Siebdruck)			600				400-800								
	Holzplatte, weich (Pappel, Fichte)		500	800	800				800-1.400							
	Holzplatte, hart (Lärche, Birke, Buche, Eiche)			600	800				800-1.400							
	Massivholz / Leimholz				600 ¹											
Metalle	Stahlblech ³							150 ²	200-600 ²							
	Aluminiumblech							200	300-500	200-600						
Sonstige	Schichtpresstoff (Pertinax)			400												
	Kunststoffe (PVC, PP, PE)		300													
Fräsloch Ø																
	20 mm	✓														
	35 mm									✓						
	68 mm		✓	✓	✓	✓	✓	✓								
	74 mm			✓	✓			✓								
	79 mm									✓						
	83 mm									✓						
	86 mm									✓						
	120 mm									✓						
	65-120 mm														✓	
Technische Eigenschaften																
	mit Aufnahme und Zentrierbohrer	✓	✓	✓	✓	✓	✓	✓	✓	✓					✓	
	mit Randsenker			✓	✓	✓	✓			(✓)						
	Trilo-Geometrie			✓	✓											
	Zahntyp ⁴	HM	WS+HM	WS	HM	HM	BiM	BiM							HM	
	mit Staubabsaugung														✓	
Kompatibles Zubehör (optional)																
	Staubabsaugung	1088-50		✓	✓											
	Schnellauswerfer	1083-81		✓	✓											
	Abstandfräser Profix	1083-...		✓	✓	✓	✓									
	Zentrierhilfe WDVS	1090-68	✓													
	Zentriereinsatz 68/74	1083-99		✓												

*Nur in geeignetem Werkstoff verwenden; ¹ öfter lüften; ² Schneidöl / Kühlmittel verwenden; ³ bis 1 mm Stärke; ⁴ WS: Werkzeugstahl · HM: Hartmetall · BiM: BiMetall

UNTERPUTZ
 HOHLWAND
 BETONBAU
 EINBAUGEHÄUSE
 BRANDSCHUTZ
 STECKBAR/AUFPUTZ
 CONNECTIVITY
 KABELVERSCHR.
 WERKZEUG
 SERVICE



SPECIAL Fräser für Dämmstoffplatten

Die nachträgliche Installation von elektrischen Anschlüssen an einer bereits fertiggestellten, gedämmten Fassade ist eine Herausforderung. Mit den SPECIAL Fräsern lassen sich Einbauöffnungen erstellen, ohne das Wärmedämmsystem zu schwächen, da nur punktuell Dämmung entnommen wird.

- mit Tiefenanschlag zur Vermeidung von Wärmebrücken
- Hartmetallzähne ermöglichen Anwendung auch bei Verputz
- leichtes Entfernen des Bohrkerns

SPECIAL Fräser Ø 20 x 80 mm für KAISER Mini-Geräteträger



Der SPECIAL Fräser Ø 20 x 80 mm mit Hartmetallschneiden für exakte Einbauöffnungen. (Art.- Nr. 1088-06).



Durch die Bohrtiefenbegrenzung wird nur so viel Dämmmaterial entnommen, wie für die Befestigung des Mini-Geräteträgers benötigt wird.



Durch einfaches Abschrauben der Fräskrone lässt sich der Bohrkern mittels Zentrierbohrer schnell entfernen.



Die Dämmwirkung bleibt trotz Einbauöffnung erhalten.

SPECIAL Fräser WDVS Ø 20 x 80 mm

- Erstellen von Einbauöffnungen in bestehenden WDVS oder Wänden in Leichtbauweise
- Ø 20 mm, für den KAISER Mini-Geräteträger und für KAISER Leitungsschotts
- mit Tiefenanschlag zur Vermeidung von Wärmebrücken
- mit HM-Zentrierbohrer zum genauen Positionieren
- passend für alle Akkuschauber und Bohrmaschinen mit 10 mm Bohrfutter
- abnehmbare Fräskrone zum einfachen Entfernen des Bohrkerns



Produkt-Film

Länge	80 mm
Bohr Ø	20 mm
Arbeitstiefe	max. 60 mm
Art.-Nr.	1088-06
Verpackung innen/Versand	- / 48
PG 170 Preis € / 1 ST	58,10

SPECIAL Fräser Ø 68 x 180 mm für Geräte-Verbindungsboxen ECON® Styro55

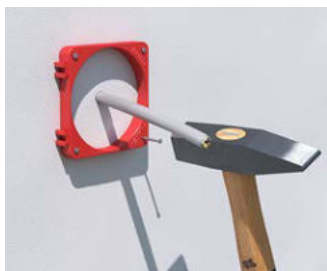

Mit dem SPECIAL Fräser bohren Sie 68 mm-Installationsöffnungen auch bei vorhandener Leitung.



Zentrierhilfe Ø 68 mm und Tiefenanschlag am Fräser sorgen für eine passgenaue Öffnung ohne Beschädigung der vorhandenen Leitung.



Durch den Tiefenanschlag entsteht ein minimaler Eingriff in die Dämmung und somit werden Wärmebrücken vermieden.



Der KAISER SPECIAL Fräser mit Tiefenanschlag (Art.-Nr. 1088-07).

Verarbeitungshinweis

Es ist sicherzustellen, dass die Leitung senkrecht durch die Dämmstoffplatte geführt wurde. Bei Leitungen, die direkt unter der Putzschicht der Außendämmung geführt wurden, kann der SPECIAL Fräser Ø 68 x 180 mm nicht eingesetzt werden.

SPECIAL Fräser WDVS Ø 68 x 180 mm

- Erstellen von Einbauöffnungen in bestehenden WDVS bei vorhandener Leitung
- für Geräte-Verbindungsboxen ECON® Styro55
- passend für alle Bohrmaschinen mit 13 mm Bohrfutter
- mit Tiefenanschlag zur Vermeidung von Wärmebrücken
- inklusive 2 Zentrierhilfen Ø 68 mm (Art.-Nr. 1090-68) zur exakten Fräserführung



Produkt-Film

Länge	180 mm
Bohr Ø	68 mm
Arbeitstiefe	max. 70 mm
Art.-Nr.	1088-07
Verpackung innen/Versand	- / 1
PG 170 Preis € / 1 ST	113,00

Zentrierhilfe Ø 68 mm

- für exakte Einbauöffnungen in bestehenden Wärmedämmverbundsystemen (WDVS)
- genaues Führen des SPECIAL Fräses (Art.-Nr. 1088-07)
- kombinierbar für Norm-Kombinationen 71 mm
- zum exakten Positionieren und leichten Befestigen mittels Aufnageln an die Dämmplatte



Setzwerkzeug ECON® Iso + / ECON® Styro55

- zum schnellen und sicheren Befestigen der Geräte-Verbindungsboxen ECON® Iso + (Art.-Nr. 1159-55) und ECON® Styro55 (Art.-Nr. 1555-51)



Durchmesser	68 mm	-
Art.-Nr.	1090-68	1090-22
Verpackung innen/Versand	10 / 100	10 / 100
PG 170 Preis € / 1 ST	2,41	3,84

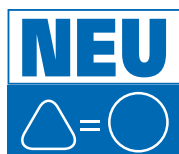

PROFI Fräser

Der neue PROFI Fräser ist das ideale Werkzeug zur Erstellung von Einbauöffnungen in Trockenbauwänden. Die feinen Sägezähne und der präzise Bohrdurchmesser sind perfekt abgestimmt auf die Installation von KAISER Dosen. Die innovative Trilo-Geometrie der Fräskrone sorgt für eine verbesserte Lebensdauer. In Kombination mit dem neuen Zentrierbohrer gelingt ein zuverlässiges Auswerfen des Bohrkerns und ermöglicht ein schnelles Arbeiten.

- höhere Standzeit aufgrund neuer Schneidengeometrie
- Schnellere Montage dank zuverlässigem Bohrkern-Auswurf
- Mit Aufnahme, Zentrierbohrer, Randsenker und Bohrkernauswerfer
- Speziell für Gipskarton-, Weichholz- und Spanplatten
- Einzigartige dreieck-runde Fräser-Geometrie für höchste Lochpräzision



Technische Information



Optimierte Schnittleistung dank innovativer Trilo-Geometrie der Fräskrone.



PROFI Fräser inklusive Aufnahme, Zentrierbohrer, Feder und Randsenker.



PROFI Fräser für optimale Einbauöffnungen in Trockenbauwänden und -Decken mit Verkleidungen aus Gipskarton.



Passgenaue Öffnungen ermöglichen die fachgerechte Montage von Hohlwanddosen.

PROFI Fräser

- hohe Schnittleistung
- präziser Schnitt für kreisrunde Bohrlöcher
- hohe Rundlaufgenauigkeit
- Randsenker abnehmbar
- passend für alle Bohrmaschinen mit 13 mm Bohrfutter



Produkt-Film



Fräsloch Ø	68 mm	74 mm
Fräslochtiefe	32 mm	32 mm
mit Randsenker	Ja	Ja
mit Auswerfer-Feder	Ja	Ja
Art.-Nr.	1081-10	1081-20
Verpackung innen/Versand	- / 10	- / 10
PG 170 Preis € / 1 ST	124,00	155,00

PROFI Fräskrone

NEU

INNOVATION

- hohe Schnittleistung
- präziser Schnitt für kreisrunde Bohrlöcher
- hohe Rundlaufgenauigkeit



Fräsloch Ø	68 mm	68 mm	74 mm	74 mm
Fräslochtiefe	32 mm	32 mm	32 mm	32 mm
mit Auswerfer-Feder	Ja	-	Ja	-
Art.-Nr.	1081-11	1081-12	1081-21	1081-22
Verpackung innen/Versand	- / 5	- / 5	- / 5	- / 5
PG 170 Preis € / 1 ST	59,00	55,00	65,00	61,00

PROFI Randsenker

NEU

- für wandbündigen Dosen- und Kasteneinbau
- induktiv gehärtet



für PROFIL-Fräser Ø	68 mm	74 mm
Art.-Nr.	1081-15	1081-25
Verpackung innen/Versand	- / 1	- / 1
PG 170 Preis € / 1 ST	35,00	39,00

Zentriereinsatz 68/74 mm - Bedienung

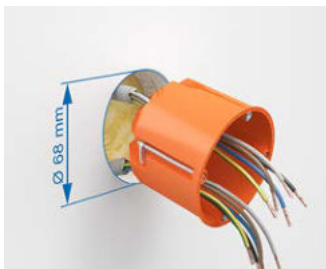

Die herkömmliche Dose wird aus der Ø 68 mm Installationsöffnung entnommen.

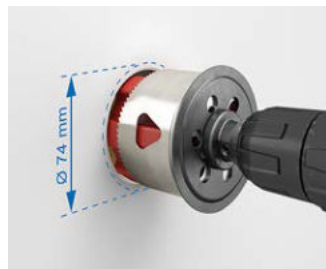

Der Zentriereinsatz 68/74 (Art.-Nr. 1083-99) wird gemeinsam mit dem Ø 74 mm Fräser (z.B. PROFIL, Art.-Nr. 1081-20) in die vorhandene Öffnung eingeführt.

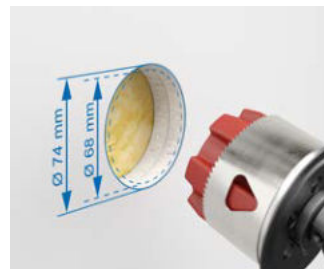

Die vorhandene Öffnung (Ø 68 mm) wird so problemlos auf Ø 74 mm vergrößert.

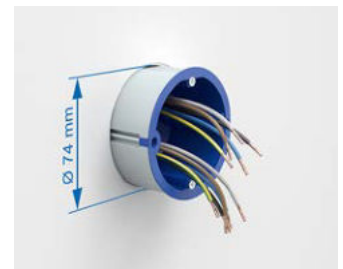

Nun kann die herkömmliche Installationsdose durch eine Schallschutz-, Brandschutz- oder Strahlenschutzdose ersetzt werden.

Zentriereinsatz 68/74

- zur Erweiterung bestehender Installationsöffnungen von Ø 68 mm auf Ø 74 mm
- exakte Führung für Hohlwandfräser KAISER PROFIL
- für ein- und mehrlagig beplankte Leichtbauwände und -decken



Durchmesser	68 mm
Art.-Nr.	1083-99
Verpackung innen/Versand	10 / 100
PG 170 Preis € / 1 ST	5,80

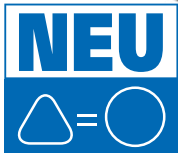

EXPERT Fräser

Der neue EXPERT Fräser ist das ideale Werkzeug zur Erstellung von Einbauöffnungen in Trockenbauwänden bei erhöhten Anforderungen. Hartmetallzähne ermöglichen die Anwendung in harten Materialien und garantieren höchste Lebensdauer. Die hohe Maßgenauigkeit ist der Garant für eine präzise und fachgerechte Installation von KAISER-Dosen.

- höchste Standzeit aufgrund von Hartmetall-Zähnen
- Schnellere Montage dank zuverlässigem Bohrkern-Auswurf
- Mit Aufnahme, Zentrierbohrer, Randsenker und Bohrkernauswerfer
- Fräsdurchmesser 68 mm und 74 mm
- Multifunktional einsetzbar in nahezu allen Plattenwerkstoffen
- Einzigartige dreieck-runde Fräser-Geometrie für höchste Lochpräzision



Technische Informationen



Optimierte Schnittleistung dank innovativer Trilo-Geometrie der Fräskrone.



EXPERT Fräser inklusive Aufnahme, Zentrierbohrer, Feder und HM-Randsenker



EXPERT Fräser für maßgenaue Einbauöffnungen in harten Plattenmaterialien oder -Kombinationen.



Passgenaue Öffnungen ermöglichen die fachgerechte Montage von Hohlwand-dosen.

EXPERT HM-Fräser



- Fräskrone und Randsenker hartmetallbestückt
- extrem leistungsstark
- sehr hohe Lebensdauer
- Randsenker abnehmbar
- passend für alle Bohrmaschinen mit 13 mm Bohrfutter



Produkt-Film

Fräsloch Ø	68 mm	74 mm
Fräslochtiefe	35 mm	35 mm
mit Randsenker und Auswerfer-Feder	Ja	Ja
Art.-Nr.	1082-30	1082-40
Verpackung innen/Versand	- / 10	- / 10
PG 170 Preis € / 1 ST	265,00	323,00

EXPERT HM-Fräskrone

NEU

INNOVATION

- hartmetallbestückt
- extrem leistungsstark
- sehr hohe Lebensdauer



Fräsloch Ø	68 mm	68 mm	74 mm	74 mm
Fräslochtiefe	35 mm	35 mm	35 mm	35 mm
mit Auswerfer-Feder	Ja	-	Ja	-
Art.-Nr.	1082-31	1082-32	1082-41	1082-42
Verpackung innen/Versand	- / 5	- / 5	- / 5	- / 5
PG 170 Preis € / 1 ST	189,00	180,00	209,00	200,00

EXPERT HM-Randsenker

NEU

- hartmetallbestückt
- für wandbündigen Dosen- und Kasteneinbau



für EXPERT-Fräser Ø	68 mm	74 mm
Art.-Nr.	1082-35	1082-45
Verpackung innen/Versand	- / 1	- / 1
PG 170 Preis € / 1 ST	47,00	52,00

Spannzapfen

NEU

- mit Zentrierbohrer Ø 6 mm
- für alle Hohlwandfräser PROFI, EXPERT, BASIC



Anschlussgewinde	5/8" – 18 UNF	5/8" – 18 UNF
für 13 mm-Bohrfutter	Ja	-
für 10 mm-Bohrfutter	-	Ja
Art.-Nr.	1083-40	1083-41
Verpackung innen/Versand	- / 1	- / 1
PG 170 Preis € / 1 ST	33,00	45,00

Auswerfer-Feder

- Montagehinweis: Fräser einspannen, alte Feder mit Werkzeug abziehen. Neue Feder mit Werkzeug über den Kragen am Boden der Fräskrone drücken.
- für alle Hohlwandfräser PROFI und EXPERT



NEU

Art.-Nr.	1083-50
Verpackung innen/Versand	- / 5
PG 170 Preis € / 1 ST	9,00

Zentrierbohrer

- Zylinderschaft mit Spannfläche
- für alle Hohlwandfräser PROFI, EXPERT, BASIC sowie Staubabsaugung und Schnellauswerfer
- extra Spitzenwinkel



NEU

Durchmesser	6 mm
Art.-Nr.	1083-60
Verpackung innen/Versand	- / 5
PG 170 Preis € / 1 ST	12,00

Schnellauswerfer für Hohlwand-Fräser



NEU

INNOVATION

Der Schnellauswerfer ermöglicht ein schnelles und zuverlässiges Auswerfen des Bohrkerns mittels Sicherheits-Schiebegriff. Mithilfe des Adapters lassen sich unterschiedliche Fräserkronen aufnehmen und je nach Anwendung leicht wechseln.

- Exaktes Anbohren durch verschiebbaren Bohrer
- Massive und hochwertige Bauteile sorgen für eine hohe Langlebigkeit
- Systemlösung abgestimmt auf die KAISER Hohlwandfräser PROFI und EXPERT

Schnellauswerfer - Bedienung



Bohrloch erstellen.

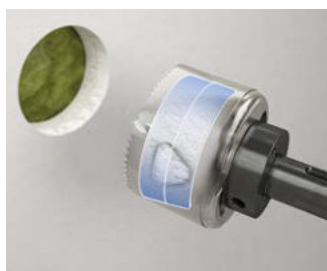

Bohrkern verbleibt in der Fräserkrone.



Bohrkern mittels Schiebegriff herausschieben und entnehmen.



Schiebegriff in Ausgangsposition zurück schieben.

Systemübersicht - Schnellauswerfer für Hohlwandfräser

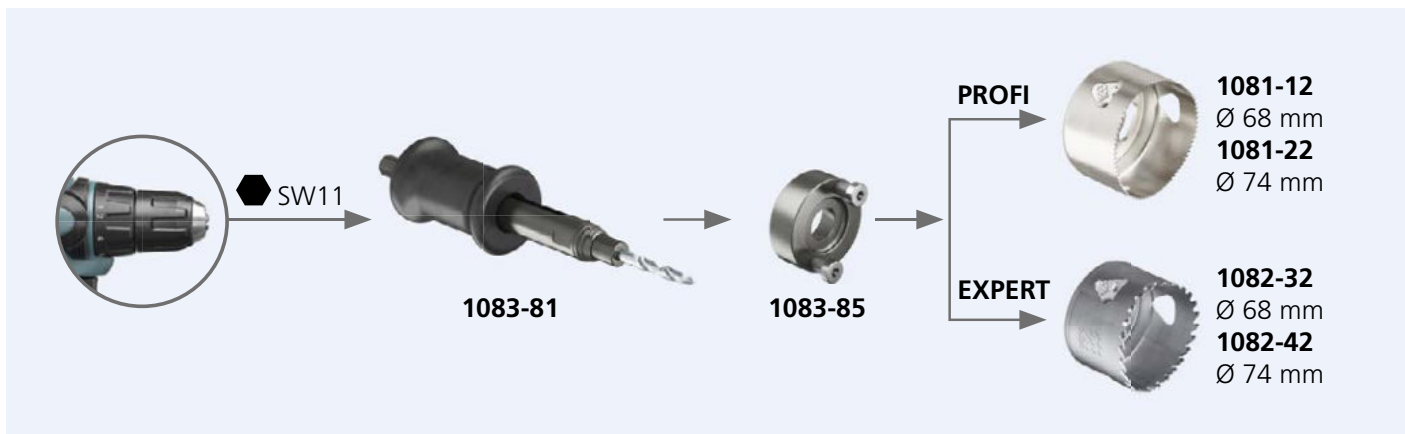

Schnellauswerfer-Set

NEU

- inklusive KAISER PROFI Fräserkrone Ø 68 mm mit Adapter
- mit Zentrierbohrer Ø 6 mm
- Innensechskantschlüssel 2,5 und 5 mm



INNOVATION

Bohrmaschinenaufnahme Sechskantschaft	11 mm
Art.-Nr.	1083-80
Verpackung innen/Versand	- / 1
PG 170 Preis € / 1 ST	265,00

Schnellauswerfer-Schaft

NEU

- Exklusiv für PROFI oder EXPERT Fräskronen Ø 68 oder Ø 74 mm
- inklusive Fräser-Adapter
- mit Zentrierbohrer Ø 6 mm
- Innensechskantschlüssel 2,5 mm



Bohrmaschinenaufnahme Sechskantschaft	11 mm
Art.-Nr.	1083-81
Verpackung innen/Versand	- / 1
PG 170 Preis € / 1 ST	159,00

Schnellauswerfer Adapter

NEU

- Exklusiv für PROFI oder EXPERT Fräskronen Ø 68 oder Ø 74 mm
- Adapter zur Verwendung von Fräskronen auf dem Schnellauswerfer-Schaft



Art.-Nr.	1083-85
Verpackung innen/Versand	- / 1
PG 170 Preis € / 1 ST	39,00

Sicher und zuverlässig – Installationsöffnungen erstellen mittels Schnellauswerfer

Mithilfe des Adapters (Art.-Nr. 1083-85) lassen sich unterschiedliche Fräskronen auf den Schnellauswerfer montieren. Es kann, je nach Anwendungsfall, zwischen den beiden Fräskronen PROFI und EXPERT gewählt werden. Beide Durchmesser 68 und 74 mm sind kompatibel, auch die Verwendung eines Randsenkens ist möglich. Hierzu ist die Fräskrone lediglich einmalig mit einem Adapter zu bestücken und anschließend auf den Schnellauswerferschaft aufzuschrauben. Dank des Spezialgewindes ist sie leicht wechselbar. Gleichzeitig sorgt diese spielfreie Aufnahme für einen perfekten Rundlauf der Fräskrone und somit für maßhaltige Installationsöffnungen.





Staubabsaugung für Hohlwand-Fräser

Die Staubabsaugung für Hohlwand-Fräser verhindert wirksam die Staubentwicklung bei der Erstellung von Einbauöffnungen für Installationsdosen in Trockenbauwänden oder Einbauleuchten in abgehängten Decken.

- Reduzierung der Staubbelastung auf der Baustelle
- Optimal geeignet für die Nach-Installation im Bestand
- Systemlösung abgestimmt auf die KAISER Hohlwandfräser
- Für Bohrmaschinen mit 13 mm Bohrfutter



Anwendungsbeispiele



Sauberkeit bei der Deckeninstallation, z.B. für Leuchten-Spots, insbesondere bei der Nachrüstung.



Die Verwendung der Absaugung verhindert das Freisetzen gesundheitsgefährdender Stäube und erhöht die Lebensdauer der Fräskrone.



Staubabsaugung ist kompatibel mit den Fräskronen PROFI und EXPERT Ø 68 / 74 mm.



Spezielle Kontur in den Fräskronen ermöglicht zuverlässig die Absaugung von Bohrstaub.

Systemübersicht - Staubabsaugung für Hohlwand-Fräser

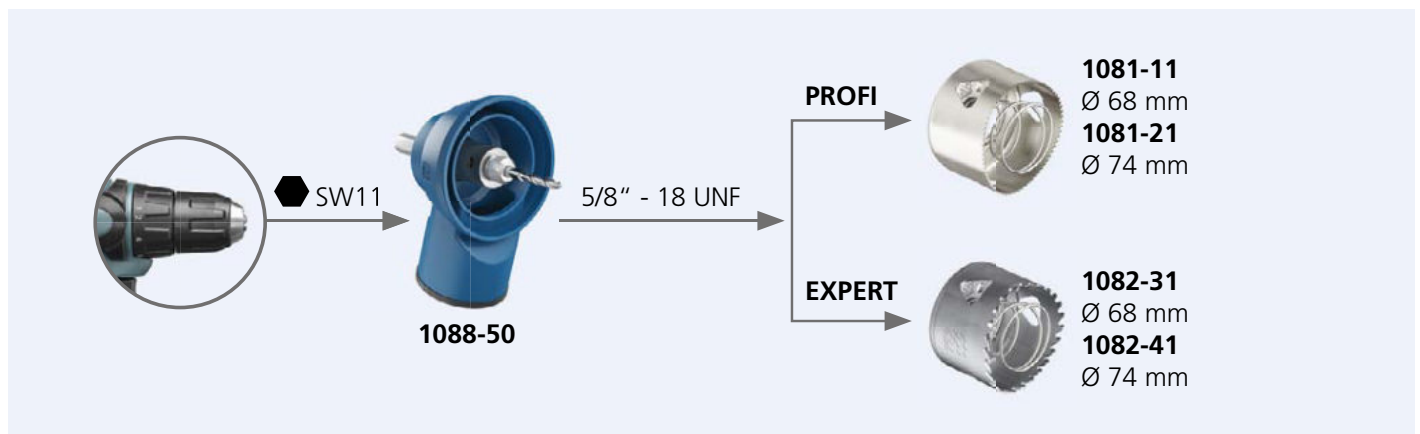

Staubabsaugung für Hohlwand-Fräser

NEU

INNOVATION

- Exklusiv für PROFI oder EXPERT Fräskronen Ø 68 oder Ø 74 mm
- Staubsauger-Schlauchaufnahme von Ø 31 - 36 mm
- Inklusive Zentrierbohrer Ø 6 mm



Anschlussgewinde	5/8" – 18 UNF
Bohrmaschinenaufnahme Sechskantschaft	11 mm
Art.-Nr.	1088-50
Verpackung innen/Versand	- / 1
PG 170 Preis € / 1 ST	115,00

Staub erst gar nicht entstehen lassen

Gerade die beim Fräsen von Dosenlöchern im Trocken- oder Holzbau entstehenden Staubpartikel werden häufig unterschätzt. Dabei ergeben sich hier ebenfalls enorme Risiken für das ausführende Gewerk: Auch Gips- und Holzstäube können beim Einatmen zu Langzeitschäden wie Krebs in Nase sowie Nebenhöhlen führen und die gefährliche Staublunge verursachen. Die Absaugung von Staub unmittelbar an der Frässtelle mit der neuen KAISER Staubabsaugung für Hohlwandfräser ist die effizienteste Methode, um staubarm zu arbeiten und die Gesundheit des Handwerkers zu schützen.

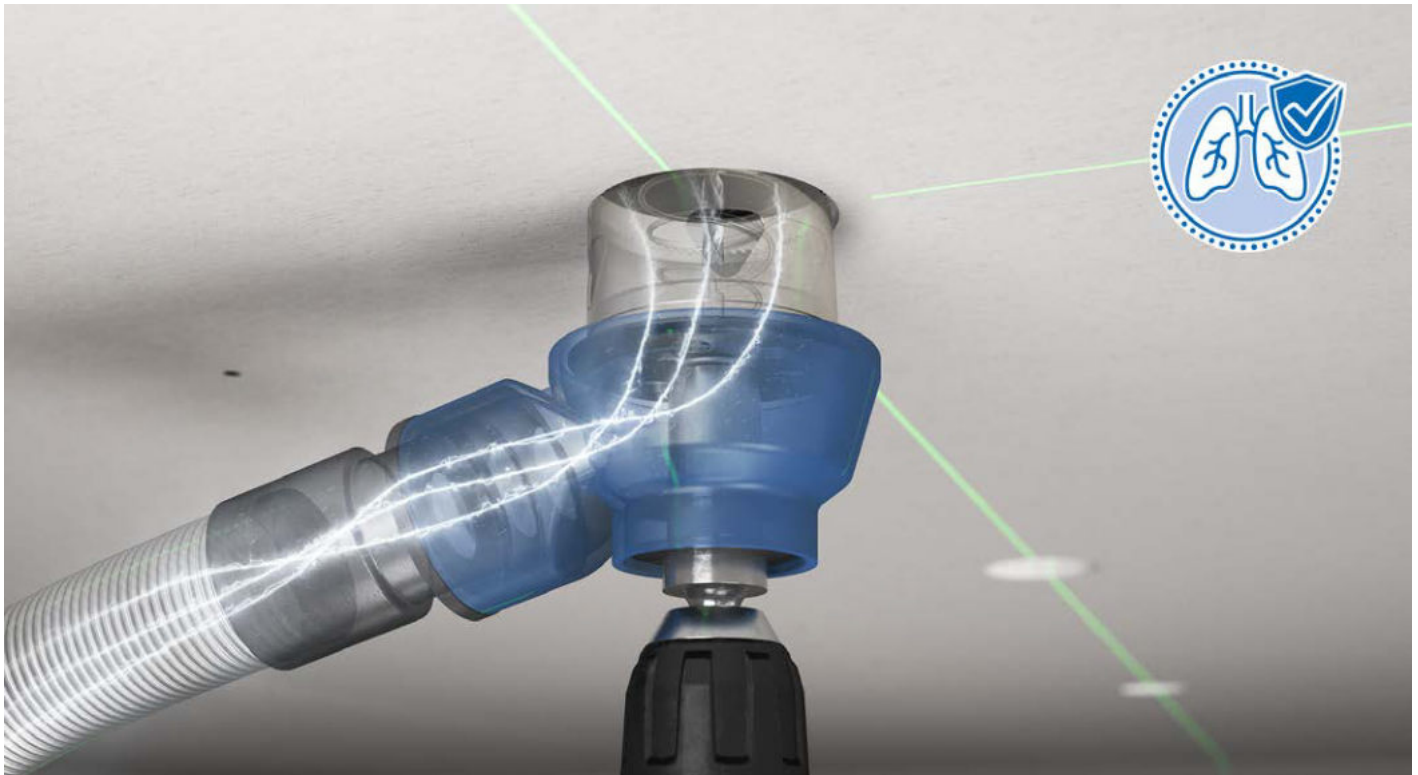

UNTERPUTZ

HOHLWAND

BETONBAU

EINBAUGEHÄUSE

BRANDSCHUTZ

STECKBAR/AUFPUTZ

CONNECTIVITY

KABELVERSCHR.

WERKZEUG

SERVICE

Abstandfräser Profix



Profix, der Bohrmaschinenaufsatz zum schnellen und passgenauen Fräsen von Ø 68 mm Einbauöffnungen im Normabstand. Einsetzbar in Fräsöffnungen oder vorhandene Hohlwanddosen. Mit und ohne Staubabsaugung erhältlich.

- Mit Libelle für das exakte Einbringen von waagerechten und senkrechten Kombinationen
- Normabstand 71 mm bzw. 91 mm ohne aufwändiges Ausmessen und Anzeichnen
- Erweitern vorhandener Hohlwanddosen-Kombinationen
- Für Bohrmaschinen mit Ø 43 mm Euro-Spannhals
- Zentrierteller auch in vorhandene Hohlwanddosen einsetzbar zur Erweiterung bestehender Anlagen

Abstandfräser Profix - Bedienung

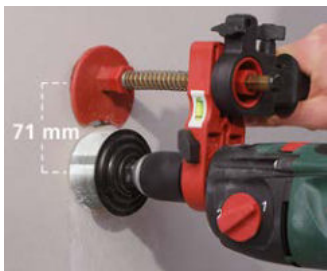

Abstand 71 mm: Erste Öffnung wie gewohnt fräsen. Zentrierteller in erste Öffnung setzen und zweite Öffnung fräsen.



Umstellung von 71 auf 91 mm: Rastnase mit Feder zurückziehen und Zentrierteller um 180° verdrehen.



Zentrierteller in neue Position bringen und Zentrierteller arretieren.



Abstand 91 mm: Zentrierteller in vorhandenes Loch oder Dose setzen, ausrichten und weitere Öffnung fräsen.

Abstandfräser Profix

- zum Fräsen von Hohlwand-Einbau-Öffnungen im passgenauen Kombinationsabstand von 71 mm, wahlweise umstellbar auf Abstand 91 mm
- für waagerechte und senkrechte Kombinationen



bis 13 mm Bohrfutter	Ja	-	Ja	-
für SDS-plus Schnellspannaufnahmen	-	Ja	-	Ja
mit Staubabsaugung	-	-	Ja	Ja
Art.-Nr.	1083-25	1083-28	1083-27	1083-29
Verpackung innen/Versand	1 / 10	- / 1	- / 1	- / 1
PG 170 Preis € / 1 ST	101,00	151,00	136,00	189,00

Hohlwanddosen-Schablone

- zum Markieren der Fräsloch-Abstände bei Dosen-Kombinationen
- Norm-Kombinationsabstand 71 mm nach DIN 49 075 sowie Abstand 91 mm für getrennte Abdeckungen von Kleinspannungsgeräten mit nicht berührungssicheren Steckdosen



Art.-Nr.	1085-99
Verpackung innen/Versand	- / 100
PG 120 Preis € / 100 ST	122,00

SPECIAL Fräser

Die SPECIAL Fräser sind das ideale Werkzeug zur Erstellung von Einbauöffnungen in anspruchsvollen Werkstoffen. Speziell entwickelt für die Bearbeitung von Metall- und Holzwerkstoffen gelingt eine präzise und fachgerechte Installation.

- METALL Fräser mit Feinzahnung
- für hohe Laufruhe und präzise Löcher
- MDF Fräser mit Hartmetallzähnen
- für schnelle Schnitte und lange Lebensdauer



SPECIAL Fräser METALL

- speziell für Blechbeplankungen aus unlegierten / legierten Stählen, NE-Metallen
- Feine BiMetall Verzahnung 10 ZpZ
- spezieller Zentrierbohrer für exaktes Anbohren
- passend für alle Bohrmaschinen mit 13 mm Bohrfutter



Fräsloch Ø	68 mm	74 mm
Fräslochtiefe	32 mm	32 mm
mit Auswerfer-Feder	Ja	Ja
Art.-Nr.	1086-68	1086-74
Verpackung innen/Versand	- / 10	- / 10
PG 170 Preis € / 1 ST	110,00	125,90

SPECIAL Fräser MDF Ø 68 mm

- speziell für mitteldichte Faserplatten MDF
- sehr gut geeignet für Holzwerkstoffe
- mit Randsenker, Aufnahme und Zentrierbohrer
- geschliffene Hartmetallzähne für schnellen Schnitt
- kein Zusetzen durch große Spanräume
- sehr hohe Lebensdauer
- Randsenker abnehmbar
- passend für alle Bohrmaschinen mit 13 mm Bohrfutter



Fräsloch Ø	68 mm
Fräslochtiefe	55 mm
mit Randsenker	Ja
Art.-Nr.	1085-68
Verpackung innen/Versand	- / 10
PG 170 Preis € / 1 ST	245,00

UNTERPUTZ

HOHLWAND

BETONBAU

EINBAUGEHÄUSE

BRANDSCHUTZ

STECKBAR/AUFPUTZ

CONNECTIVITY

KABELVERSCHR.

WERKZEUG

SERVICE

BASIC Fräser



Die Artikel der BASIC-Serie zeichnen sich durch eine solide Schnittqualität und gute Lebensdauer aus. Sie gehören zur Grundausstattung für die Installation vieler KAISER Artikel, insbesondere zur Erstellung von Ausschnitten für Einbauleuchten oder Leuchtengehäusen.

- Fräskronen mit BiMetall Vario-Zahnung
- mit Aufnahme und Zentrierbohrer
- für universellen Einsatz

NEU

BASIC Fräser

- mit Aufnahme und Zentrierbohrer
- passend für alle Bohrmaschinen mit 13 mm Bohrfutter

NEU



Fräsloch Ø	35 mm	74 mm	79 mm	83 mm
Fräslochtiefe	32 mm	32 mm	32 mm	32 mm
Art.-Nr.	1084-35	1084-74	1084-79	1084-83
Verpackung innen/Versand	- / 1	- / 1	- / 1	- / 10
PG 170 Preis € / 1 ST	55,00	70,00	80,00	95,00

BASIC Fräser Ø 86 mm

- mit Randsenker, Aufnahme und Zentrierbohrer
- Randsenker abnehmbar
- passend für alle Bohrmaschinen mit 13 mm Bohrfutter
- für deckenbündigen Einbau von ThermoX® LED Gehäuse, Art.-Nr. 9320-20, 9320-21

NEU



BASIC Fräser Ø 120 mm

- mit Aufnahme und Zentrierbohrer
- passend für alle Bohrmaschinen mit 13 mm Bohrfutter
- für Verbindungsdosen Art.-Nr. 9073-01/-78 und 9273-92/-78 sowie Einbaugehäuse 9273-50

NEU



Fräsloch Ø	86 mm	120 mm
Fräslochtiefe	32 mm	32 mm
mit Randsenker	Ja	-
Art.-Nr.	1084-86	1084-20
Verpackung innen/Versand	- / 1	- / 1
PG 170 Preis € / 1 ST	113,00	145,00

Standard-Fräser

- ohne Randsenker
- mit Sägeblatt Art.-Nr. 1086-09
- mit Spiralbohrer mit Sechskantschaft



Fräsloch Ø	68 mm
Fräslochtiefe	18 mm
Art.-Nr.	1086-00
Verpackung innen/Versand	- / 10
PG 170 Preis € / 1 ST	47,70

Sägeblätter

- geschlossene Ausführung
- Sägezähne gehärtet
- für Art.-Nr. 1086-00



Fräsloch Ø	35 mm	68 mm	74 mm
Fräslochtiefe	18 mm	18 mm	18 mm
Art.-Nr.	1085-09	1086-09	1087-09
Verpackung innen/Versand	- / 5	- / 5	- / 5
PG 170 Preis € / 1 ST	10,20	10,20	11,80

Sägeblätter

- geschlossene Ausführung
- Sägezähne gehärtet
- für Art.-Nr. 1086-00



Fräsloch Ø	68 mm	74 mm
Fräslochtiefe	40 mm	40 mm
Art.-Nr.	1086-08	1087-08
Verpackung innen/Versand	- / 4	- / 4
PG 170 Preis € / 1 ST	31,70	35,30

Spiralbohrer

- mit Sechskantschaft
- Spannflächen für Frästiefen 18 und 40 mm
- für Art.-Nr. 1086-00



Durchmesser	8 mm
Art.-Nr.	1086-30
Verpackung innen/Versand	- / 5
PG 170 Preis € / 1 ST	25,40

UNTERPUTZ

HOHLWAND

BETONBAU

EINBAUGEHÄUSE

BRANDSCHUTZ

STECKBAR/AUFPUTZ

CONNECTIVITY

KABELVERSCHR.

WERKZEUG

SERVICE



VARIOCUT

VARIOCUT Universal-Lochschneider für saubere Kreisausschnitte in Hohlwand- und Decken-Baustoffen. Hartmetall-Schneideinsätze schaffen variable Öffnungen bis zu einer Schnitttiefe von 45 mm.

- Sauberes Erstellen von Kreisausschnitten durch Schutzgehäuse mit Staubabsaugung
- Für Leuchten-Einbauöffnungen und Kreisausschnitte von Ø 65 - 120 mm
- Schneideinsätze stufenlos einstellbar
- Schneidzentrierer zur sicheren Führung des Zentrierbohrers

Bedienung



Gewünschten Durchmesser und vorgesehene Schnitttiefe einstellen und arretieren.



Mittelpunkt der Bohrung anzeichnen (ggf. Schneidzentrierer verwenden). Passende Drehzahl an der Bohrmaschine einstellen. Bleche vor dem Fräsen mit Ø 6 mm vorbohren.



VARIOCUT mit Zentrierbohrer aufsetzen. Anbohren, das Schutzgehäuse plan aufsetzen und mit leichtem Druck Öffnung schneiden.



Sobald das Material durchtrennt ist, Bohrmaschine sofort ausschalten. Erst nach Stillstand den VARIOCUT zurückziehen und das ausgeschnittene Material entfernen.

VARIOCUT Universal-Lochschneider für Hohlwandbaustoffe

- mit Hartmetall-Schneideinsätzen für Hohlwandbaustoffe
- Staubsauger-Schlauchaufnahme von Ø 31 - 36 mm
- inklusive Spiralbohrer 6 mm



Fräsloch Ø	65 - 120 mm
Fräslochtiefe	45 mm
Art.-Nr.	1089-00
Verpackung innen/Versand	- / 5
PG 170 Preis € / 1 ST	376,00

Schneideneinheit für Hohlwandbaustoffe

- für Universal-Lochschneider VARIOCUT
- für Leuchten-Einbauöffnungen und Kreisausschnitte aller Art



Fräsloch Ø	65 - 120 mm
Art.-Nr.	1089-02
Verpackung innen/Versand	- / 1
PG 170 Preis € / 1 ST	226,00

Schneideneinheit für Metall-Bleche

- für Universal-Lochschneider VARIOCUT
- für Blech-Stärken bis 1 mm
- für Leuchten-Einbauöffnungen und Kreisausschnitte aller Art



Fräsloch Ø	61 - 116 mm
Art.-Nr.	1089-92
Verpackung innen/Versand	- / 1
PG 170 Preis € / 1 ST	325,00

Hartmetall-Schneideneinsätze

- für Schneideneinheit VARIOCUT



für Hohlwandbaustoffe	Ja	-
für Metall-Bleche	-	Ja
Art.-Nr.	1089-33	1089-34
Verpackung innen/Versand	- / 1	- / 1
PG 170 Preis € / 1 ST	108,00	232,00

Spiralbohrer für VARIOCUT

- für Universal-Lochschneider VARIOCUT
- mit Spannfläche



Durchmesser	6 mm
Art.-Nr.	1089-30
Verpackung innen/Versand	- / 5
PG 170 Preis € / 1 ST	27,60

Schneidzentrierer

- Zentrierhilfe für VARIOCUT
- bei problematischen Werkstoffen
- für Bohrer Ø 6 mm
- mit 10 Klebefolien



Klebefolie

- zur Fixierung des Schneidzentrierers Art.-Nr. 1089-31
- doppelseitig klebend
- mehrfache Anwendung möglich



Art.-Nr.	1089-31	1219-10
Verpackung innen/Versand	- / 1	- / 20
PG 170 Preis € / 1 ST	27,60	28,50



Universal-Öffnungsschneider

Universal-Öffnungsschneider zur passgenauen Öffnung von Leitungs- und Rohreinführungen in Kunststoffen. Mit dem passgenauen Öffnen der Dosen und Gehäuse werden luftdichte, rauchdichte und betondichte Einführungen immer exakt hergestellt.

- Für Rohr- und Leitungseinführungen
- Für luft- und rauchdichte Öffnungen
- Für zugentlastete Öffnungen
- Für alle Kunststoffe

Bedienung



Je nach Anwendung den gewünschten Durchmesser aus der entsprechenden Tabelle ermitteln und auf Werkzeug ablesen.



Rastknopf eindrücken. Griff drehen und auf gewünschte Position schieben, bis die Pfeilspitze in der Öffnung sichtbar ist. Griff zurück drehen und einrasten.



Die Spitze in das Gehäuse drücken und mit Rechtsdrehung gewünschte Öffnung ausschneiden.



TIPP: Um mehrere Öffnungen zu schneiden oder harten Kunststoff zu bearbeiten, können Sie den Öffnungsschneider auf den 1/4"-Bit eines Akkuschaubers aufsetzen.

Zuordnungs-Tabelle für Universal-Öffnungsschneider Hohlwand

Luftdichte Hohlwand-Installation		Einstellung Ø
NYM-Leitung	3 x 1,5 mm ²	7,5
	4 x 1,5 mm ²	8,5
	5 x 1,5 mm ² ; 3 x 2,5 mm ²	9,5
	7 x 1,5 mm ² ; 5 x 2,5 mm ²	10,5
Kleinspannungsleitungen	Integrierte Starkstrom- und MSR-BUS-Leitung (N)Y(Y(St)Y)M-J 3 x 1,5 mm ²	10,5
	EDV-Kabel, S/STP 4 x 2 AWG23/1	7,5
	EDV-Kabel, 100 Mb, S/STP 4 x 2 x AWG23/1	6,0
	Koaxial-Kabel, doppelte Abschirmung	6,0
	Koaxial-Kabel, einfache Abschirmung	5,0
	BUS-Leitung YCYM 2 x 2 x 0,8	5,0
	EDV-Leitung abgeschirmt, plus Außenabschirmung	5,0
	Leitung für Fernsprech- und Signalübertragung mit Abschirmung	4,0
Telefonleitung ohne Abschirmung	4,0	
Verbindungsstutzen	Art.-Nr. 9060-98	Stutzen
Rohre nach DIN EN 60423 biegsam (gewellt)	DIN EN 16 - Ø 16 mm	14,0
	DIN EN 20 - Ø 20 mm	17,0
	DIN EN 25 - Ø 25 mm	21,0

Hohlwandinstallation für Brandschutz- und Schallschutzdosen		Einstellung Ø
NYM-Leitung	3 x 1,5 mm ²	8,5
	5 x 1,5 mm ²	9,5
	3 x 2,5 mm ²	9,5

Zuordnungs-Tabelle für Universal-Öffnungsschneider Betonbau

Betonbau		Einstellung Ø*
NYY-Kabel	3 x 1,5 mm ²	10,5
	4 x 1,5 mm ²	10,5
	5 x 1,5 mm ² ; 3 x 2,5 mm ²	10,5
	7 x 1,5 mm ² ; 5 x 2,5 mm ²	14,5
Rohre nach DIN EN 60423 biegsam (gewellt)	DIN EN 20 - Ø 20 mm	19,5
	DIN EN 25 - Ø 25 mm	22,5
Rohre nach DIN EN 60423 biegsam (gewellt mit glattem Mantel)	DIN EN 20 - Ø 20 mm	19,0
	DIN EN 25 - Ø 25 mm	22,5

* Für Öffnungen in Leuchten- und Lautsprechergehäusen sowie in Verbindungskästen ggf. Öffnung mit Aufreiber weiten.

Universal-Öffnungsschneider für Kunststoffe

- zum Herstellen passgenauer Einführungen
- für Kleinspannungsleitungen von Ø 4 - 7,5 mm
- für Leitungen NYM bis 5 x 2,5 oder 7 x 1,5
- für Kabel NYY bis 5 x 2,5
- für DIN EN Rohre (biegsam) bis Außen-Ø 20/25 mm
- mit Bitaufnahme 1/4" für Akkuschauber



für passgenaue Öffnungen	4 - 22,5 mm
Art.-Nr.	1085-80
Verpackung innen/Versand	- / 10
PG 170 Preis € / 1 ST	125,00

Abmantelzange AMZ 2

- für längere Leitungsstücke integriertes Messer für Längsschnitt
- leichtes Arbeiten durch ergonomische Gestaltung
- Schneidmesser gehärtet und geschliffen



zum Abmanteln von NYM-Leitungen	3 x 1,5 mm 5 x 2,5 mm
Art.-Nr.	1190-02
Verpackung innen/Versand	- / 10
PG 170 Preis € / 1 ST	29,70

Anwendungsbeispiele



Die Leitung wird mit der KAISER Abmantelzange (Art.-Nr. 1190-02) abisoliert.

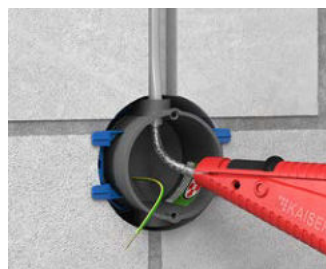

Mantel und Schirm der Leitung mit AMZ 2 (Art.-Nr. 1190-02) entfernen.

Locher- und Spreizdübel-Setzer

- für die Betonbau-Installation
- zur Befestigung an Stahlschalungen mit Spreizdübel 1217-02
- für alle Dosen, Kästen, Tüllen usw.



Länge	150 mm	340 mm
Art.-Nr.	1284-62	1284-63
Verpackung innen/Versand	- / 1	- / 1
PG 170 Preis € / 1 ST	90,20	184,00

Nagelsetzer

- für die Betonbau-Installation
- zur Befestigung an Holzschalungen mit Stahlnägeln max. Kopf-Ø 4 mm
- für alle Dosen, Kästen, Tüllen usw.



Länge	150 mm	340 mm
Art.-Nr.	1284-69	1284-68
Verpackung innen/Versand	- / 1	- / 1
PG 170 Preis € / 1 ST	108,00	201,00

Stanzzange

- für die Betonbau-Installation
- zur Herstellung passgenauer Einführungen für Installationsrohre
- mit Platinenauswerfer
- Stanzeinsätze wechselbar



DIN EN Rohr Ø	20 mm	25 mm
Art.-Nr.	1286-33	1286-34
Verpackung innen/Versand	- / 1	- / 1
PG 170 Preis € / 1 ST	174,00	174,00

Stanzeinsatz für Stanzzange

- bestehend aus Schneidteller und Schneidstempel, gehärtet und geschliffen



DIN EN Rohr Ø	20 mm	25 mm
Art.-Nr.	1285-33	1285-34
Verpackung innen/Versand	- / 1	- / 1
PG 170 Preis € / 1 ST	56,70	56,70

Aufreiber

- für die Betonbau-Installation
- zum Vergrößern vorgelochter Einführungen



DIN EN Rohr Ø	25 mm	32 mm	40 mm
Art.-Nr.	1284-34	1284-35	1284-36
Verpackung innen/Versand	- / 1	- / 1	- / 1
PG 170 Preis € / 1 ST	205,00	245,00	245,00

Stufenbohrer

- für die Betonbau-Installation
- zum Herstellen von Einführungsöffnungen
- adaptierbar für Akkuschauber



DIN EN Rohr Ø	10 - 40 mm
Art.-Nr.	1284-32
Verpackung innen/Versand	- / 10
PG 170 Preis € / 1 ST	301,00

UNTERPUTZ

HOHLWAND

BETONBAU

EINBAUGEHÄUSE

BRANDSCHUTZ

STECKBAR/AUFPUTZ

CONNECTIVITY

KABELVERSCHR.

WERKZEUG

SERVICE



Technische Informationen	405
Anzahl der Klemmen pro Dose bzw. Kasten	409
Technische Informationen Connectivity	410
Prüfzeichen	412
Artikel-Übersicht	414
Neues Preissystem. Übersicht der Preisgruppen	421
Artikelnummern-Verzeichnis	421
Wir garantieren Qualität	429
Referenzen	430
Starke Marken für internationale Märkte	432
Vertretungen	434

Rohre und Leitungen

Die DIN 60423 enthält die Abmessungen für Elektrorohre. Die DIN EN 61386 reguliert die Bezeichnungen und die Eigenschaften. Hieraus ergeben sich eindeutige Aussagen über Maße, Bezeichnungen und Qualitäten der Rohre. Sieben verschiedene Außendurchmesser stehen zur Verfügung – einheitlich für alle Verlegearten von Unterputz bis Betonbau: Außen-Ø 16, 20, 25, 32, 40, 50 und 63 mm.
Folgende Rohrarten und Leitungen dürfen bei den einzelnen Bauweisen verwendet werden:



Unterputz (Mauerwerk)-Bauweise

Zulässig sind Mantelleitung (z.B. NYM, Kabel z.B. NYY) sowie Stegleitungen (z.B. NYIF) in der sogenannten Imputz-Technik in trockenen Räumen.

In Rohren leichter Bauart – Klassifizierung 2 (min. Druckfestigkeit 320N/5 cm) oder höher – können Aderleitungen HO7V... (isolierte Einzeladern) sowie Mantelleitungen (z. B. NYM) geführt werden.



Herstellerbezeichnung der Rohre z.B.

Fränkische Rohrwerke:	FBY-EL (biegsam) FBY-EL-F (glatt, biegsam)
Hegler:	Heglerflex EYL (biegsam) Heglerplast EL (starr)
PIPELIFE:	FB-E-L (biegsam) IPM-E-LF (starr)

Hohlwand-Bauweise

Zulässig sind Leitungen und Kabel ohne Schutzrohr, deren Umhüllungen aus flammwidrigem Kunststoff bestehen, z.B. PVC bei Mantelleitung NYM. Stegleitungen sind nicht zulässig.
In Rohren leichter Bauart – Klassifizierung 2 (min. Druckfestigkeit

320 N/5 cm) oder höher – sowie zusätzlicher Flammwidrigkeit können Aderleitungen HO7V... (isolierte Einzeladern) sowie Mantelleitungen z.B. NYM geführt werden.



Herstellerbezeichnung der Rohre z.B.

Fränkische Rohrwerke:	FBY-EL-F (biegsam) FFKu-EL-F-HO (biegsam)
Hegler:	Heglerflex-EYLF (biegsam) Heglerflex-EL (biegsam) Heglerplast-EL (starr)
PIPELIFE:	FB-E-LF (biegsam) KuMS-E-MF (biegsam)

Beton-Bauweise

Zulässig sind Kabel ohne Schutzrohr, z. B. NYY oder NYZXY.
Durchführungen oder Verbindungen an Stoßstellen (z.B. Wand-Decke) können bei Aderleitungen entmanteltem Kabel oder Leitungen nur in Betonbau-Installationsdosen oder -kästen nach

DIN EN 60670 erfolgen. In Rohren mittlerer Bauart – Klassifizierung 3 (min. Druckfestigkeit 750 N/5 cm) oder höher – können Aderleitungen HO7V... (isolierte Einzeladern) oder Mantelleitung z.B. NYM geführt werden.

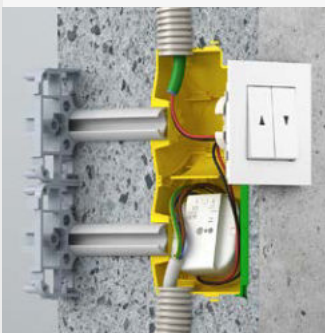

Herstellerbezeichnung der Rohre z.B.

Fränkische Rohrwerke:	FFKuS-EM-F (biegsam) FFKuS-EM-F105 (biegsam)
Hegler:	Heglerflex-ESPM (biegsam) Heglerflex-ESPM105 (biegsam) Heglerplast-EPKM (starr)
PIPELIFE:	Ku-P-AS-E-MF-105 (biegsam) RP-E-SF-UV (biegsam) KuMS-E-MF (biegsam) PSM-v-E-SF (starr)

Da es z. Zt. in der Norm hinsichtlich der Mindest-Druckfestigkeit bezogen auf die Installationsart keine Festlegungen gibt, ist speziell im Betonbaubereich den Angaben der Rohrhersteller zu folgen.

Hinweis: Die maximale Temperatur des Gießprozesses für unsere Betonbau-Installationsdosen mit VDE-Zertifizierung beträgt -5 bis 90°.

UNTERPUTZ

HOHLWAND

BETONBAU

EINBAUGEHÄUSE

BRANDSCHUTZ

STECKBAR/AUFPUTZ

CONNECTIVITY

KABELVERSCHR.

WERKZEUG

SERVICE



Intelligente Gebäudesystemtechnik (KNX, LON...)

Für die Installation von Unterputz- und Hohlwänden sind spezielle Gerätedosen (Electronic-Dosen) in den entsprechenden Programmteilen enthalten.



Entsorgung

KAISER Produkte unterliegen nicht der Elektro-/Elektronik-Schrottverordnung und sind damit z. Zt. nicht kennzeichnungspflichtig. Für die Entsorgung der Verpackung bieten die Handelspartner von KAISER in Deutschland (Elektrogroßhandel) dem Installateur bzw. Endverbraucher die Möglichkeit der Rücknahme (und damit die Rückführung in den Kreislauf).



Feuerbeständigkeit nach DIN EN 60670

Die Prüfung erfolgt nach DIN EN 60695 T. 2-11. Sie wird als Glühdrahtprüfung mit nachfolgenden Prüftemperaturen durchgeführt.

650°C	▼ U	Unterputz	
650°C	▼ B	Betonbau	
650°C	▼ I	Imputz	
650°C	▼ A	Aufputz	
650°C / 850°C		Abdeckungen / Deckel	/
850°C	▼ H	Hohlwand	
850°C	▼ I	Klemmen	



Funktionserhalt von Kabel/Leitungsanlagen

Der Funktionserhalt ist gegeben, wenn in der elektrischen Anlage bei einer Brandprüfung kein Kurzschluss und keine Unterbrechung des Stromflusses in den Kabel/Leitungsanlagen auftritt.

Der Funktionserhalt ist eingeteilt in Klassen von E30-E120 nach DIN 4102 T.12. Dies bedeutet, dass die Anlagen 30 - 120 Minuten einem Brand standhalten müssen. Die für derartige Maßnahmen verwendeten Materialien müssen aus nicht brennbaren Baustoffen (Baustoffklasse A) bestehen.



Geräte-Verbindungs-dosen

Geräte-Verbindungs-dosen haben, zusätzlich zum Gerätevolumen, Raum für mindestens 3 Verbindungsklemmen. Sämtliche KAISER Geräte-Verbindungs-dosen dürfen unter Verwendung von geschraubten Deckeln mit einer Feuerbeständigkeit von 650°/850° C nach DIN EN 60670 als Verbindungs-dose eingesetzt werden.



Halogenfreie Materialien (vorbeugender Brandschutz)

Um Personen- oder Sachschäden vorzubeugen, kann der Einsatz halogenfreier Materialien vorgeschrieben sein. Alle KAISER Unterputz- und Betonbaudosen, Kästen, Leuchten- und Lautsprechergehäuse sind halogenfrei. Dosen und Kästen für die Hohlwand-Montage sowie einige Zubehörteile sind als halogenfreie Artikel im Programm enthalten.

Hohlwanddosen

Nach DIN EN 60670 werden Hohlwanddosen besonderen Sicherheitsprüfungen unterzogen und müssen mit dem Symbol  gekennzeichnet sein.



Kombinationen

Kombinationen für Mehrfach-Abdeckrahmen der Geräte werden durch das Aneinanderreihen von Gerätedosen und/oder Geräte-Verbindungs-dosen hergestellt. Der Kombinationsabstand hierfür beträgt 71 mm nach DIN 49075.

Kombinationen von Starkstrom und Kleinspannungsgeräten, z. B. Antennensteckdosen, können gemeinsam genutzt werden, wenn ausschließlich berührungssichere Steckdosen verwendet werden.

Bei Verwendung nicht berührungssicherer Steckdosen (noch erhältlich) ist eine getrennte Abdeckung vorzunehmen. Üblicherweise beträgt der Abstand der Installationsdosen dann 91 mm (ggf. mehr) und wird durch Abstandsstützen oder den Einsatz entsprechender Werkzeuge hergestellt.



Leuchtenhaken

Aufhängevorrichtungen für Leuchten z.B. Leuchtenhaken, müssen nach DIN EN 60670 T. 21 / DIN VDE 0100 T. 559 min. 50 N oder aber das angegebene Leuchtengewicht bei 5-facher Sicherheit tragen können.



Potentialausgleich

In jedem Gebäude muss ein Hauptpotentialausgleich vorhanden sein. Ein sogenannter zusätzlicher Potentialausgleich ist daneben nach DIN VDE 0100 T.701 in Räumen mit Badewanne oder Duschen sowie bei überdachten Schwimmanlagen durchzuführen. Wegen der später leichteren Zugänglichkeit zum Trennen und Messen ist es zweckmäßig, diesen zusätzlichen Potentialausgleich in einem entsprechenden Gehäuse mit einer Potentialausgleich-Sammelschiene durchzuführen. In medizinisch genutzten Räumen ist ein besonderer Potentialausgleich nach DIN VDE 0100 Teil 710 durchzuführen.



Putzschutz

Nach DIN 18382 gehört üblicherweise der Schutz der ausgeführten Leistung sowie der für die Ausführung übergebenen Gegenstände einer Installation zu den Nebenleistungen des Installateurs. Das Verschließen der Installationsdosen erfolgt normalerweise durch sogenannte Putz- oder Signaldeckel.



Schutzbereiche

Für den Einbau von Installationsdosen in Badezimmern u.ä. Räumen sind die Anforderungen gemäß DIN VDE 0100 T.701 zu beachten.



Telefondosen

Gemäß Normblatt FTZ 731 TR1 der Deutschen Bundespost, Fernmeldetechnisches Zentralamt in Darmstadt, sind ausschließlich Gerätedosen nach DIN 49073 für den Einbau von Fernmeldeeinsätzen zugelassen.



UNTERPUTZ

HOHLWAND

BETONBAU

EINBAUGEHÄUSE

BRANDSCHUTZ

STECKBAR/AUFPUTZ

CONNECTIVITY

KABELVERSCHR.







WERKZEUG

SERVICE



Umweltverträglichkeit - RoHS

Beschränkung des Inverkehrbringens und der Verwendung gewisser gefährlicher Stoffe nach EU Richtlinie 2011/65/EU und EU Richtlinie 76/769/EWG: Die von uns verwendeten Materialien entsprechen den gültigen Richtlinien der Schadstoffverordnung und erfüllen die gesetzlichen Regelungen des Inverkehrbringens von Stoffen. Emissionen bei normalem Gebrauch sind nicht bekannt. Weitere Informationen zu RoHS finden Sie auf unserer Website.

	Unterputz-Programm: schlagfestes Polystyrol, Polyethylen
	Hohlwand-Programm: Polypropylen
	Betonbau-Programm: Polyethylen
	Leuchten- und Lautsprechergehäuse-Programm: Polyethylen/Polyamid
	Brandschutz-Programm: verzinktes Stahlblech, Dämmschichtbildner
	Kabelverschraubungen: Polyamid, Messing vernickelt



Wandleuchten-Anschlussdosen

Nach DIN VDE 0100 Teil 559 müssen Wandleuchten-Anschlussdosen überall dort eingesetzt werden, wo Zuleitungen für Wandleuchten enden. KAISER Wandleuchten-Anschlussdosen haben Raum für mindestens 3 Anschlussklemmen und Leitungsreserve sowie eine Schraubbefestigung für die Leuchtenmontage.

Weitere Technische Informationen zu unseren Lösungen und Produkten finden Sie auf unserer Website.

Für die Auswahl geeigneter Einbaudosentypen oder Gehäuse und für den sicherheitstechnisch sachgemäßen Einbau, unter Beachtung der Errichtervorschriften, bleibt der Errichter von Installationsanlagen verantwortlich (Prüfzeichen-Übersicht siehe Tabelle S. 328). Die von uns durchgeführte technische Beratung erfolgt nach bestem Wissen und gilt als unverbindlicher Hinweis auch in Bezug auf etwaige Schutzrechte Dritter.

Max. Klemmenanzahl pro Gerätedose, Geräte-Verbindungsdose, Verbindungsdose und Verbindungskasten, nach DIN EN 60670. Aus Sicherheitsgründen (Vermeidung zu großer Erwärmung in Verbindungsdozen) ist nach DIN EN 60670 die Anzahl der Klemmen und Leiter in einer Verbindungsdose begrenzt. Für jede Klemmstelle ist ein bestimmtes Volumen (Klemmraumeinheit) erforderlich. Dieses Volumen schließt den Raum für die Verbindungsklemmen, die Leiter und die Bewegung der Leiter in der Verbindungsdose ein.



Max. Klemmenzahl. Werte in () sind mit montierten Geräten.

Art.-Nr.	Leiterquerschnitt (in mm ²)					
	1,5	2,5	4	6	10	16
10...						
1050-00	6	5				
1051-00	6	5				
1055-..	6	5				
1055-26	6 (4)	4				
1056-..	6	5				
1068-02	9 (7)	7 (6)	6 (4)			
1068-21	9 (7)	7 (5)	6 (4)			
1068-25	9 (8)	7 (6)	6 (5)			
1069-02	8(7)	6 (5)				
1081-..	6	6				
1092-..	18	15	12	8	6	5
1094-..	9	7	5			
1095-..	11	9	7	5		
1096-..	18	15	12	8	6	5
1097-..	18	15	12	8	6	5

11...						
1159-90	6	5				
1172-..	6	5				

12...						
1211-01	7 (7)	6 (6)	5 (4)			
1211-02	7	6	5			
1227-50	11	9				
1227-55	10	8				
1245-62	7	5				
1245-63	7	5	4			
1248-..	6	5				
1249-11	5	4				
1249-12	5	3				
1248-55	4	3				
1255-01	6 (5)	5				
1255-43	6	5				
1255-45	6	5				
1260-01	10(8)	8(6)	6(5)			
1260-11	10(8)	8(6)	6(5)			
1262-..	7 (4)	6(5)	5 (4)			
1263-..	8 (7)	6(5)	5 (4)			
1264-60/61	8 (7)	6 (5)	5 (4)			
1265-01	10(8)	8(6)	6(5)			
1265-11	10(8)	8(6)	6(5)			
1265-12	10	8	6			
1265-13	10	8	6			
1268-01	11 (9)	9 (7)	8 (6)			
1269-01	11 (9)	9 (7)	8 (6)			
1276-70	8	6	5			
1295-02	18	15	12	8		
1296-02	18	15	12	8	6	5
1297-02	18	15	12	8	6	5

15...						
1550-..	6 (5)	5 (4)				
1551-..	6 (5)	5 (4)				
1555-..	6 (5)	5 (4)				
1555-26	7 (5)	4				
1555-21	7 (5)	5 (4)				
1556-21	7 (5)	5 (4)				
1556-..	6 (5)	5 (4)				
1572-02	8	6	5			
1569-01	6 (3)	4				

16...						
1656-02	9 (6)	7 (5)				
1656-21	9 (7)	7 (5)	6 (4)			

Art.-Nr.	Leiterquerschnitt (in mm ²)					
	1,5	2,5	4	6	10	16
90...						
9061-..	5	4				
9062-..	10 (7)	8 (5)	6			
9062-74/94	10 (12)	8 (10)	6 (8)	5 (6)	4 (5)	
9062-21	10	8	6			
9062-94	12 (10)	10 (8)	8 (6)	6 (5)	5 (4)	
9063-..	6	5				
9063-50	6	5				
9064-..	7 (5)	5 (4)				
9064-..	6 (4)	4 (3)				
9068-01/79	6 (3)	5				
9068-04/74	6	5				
9068-03/76	7 (5)	5 (4)				
9068-94	7(7)	6(6)	5(4)			
9069-01	6 (3)	4				
9069-94	6 (5)	5 (4)				
9071-..	7	5				
9073-..	11	9	7			
9074-01	6 (3)	4				
9074-03	6 (3)	4				

91...						
9192-..	18	15	12	8	6	5
9195-..	10	8	6	5		
9196-..	18	15	12	8	6	5
9197-..	18	15	12	8	6	6

92...						
9252-22	9(7)	7(5)	5(4)	4(3)		
9252-78	9(7)	7(5)	5(4)	4(3)		
9253-22	11(9)	9(7)	7(6)	5(4)	4(3)	
9253-78	11(9)	9(7)	7(6)	5(4)	4(3)	
9254-22	14(12)	11(10)	9(8)	6(5)	4(4)	3(3)
9254-78	14(12)	11(10)	9(8)	6(5)	4(4)	3(3)
9263-..	6	5				
9264-..	7 (5)	5 (4)				
9264-05	6 (3)	4				
9264-32	6 (3)	4				
9264-42	6 (3)	4				
9266-22/77	7 (5)	5 (4)				
9268-94/74	7 (7)	6 (6)	5 (4)			
9273-50	12	10				
9273-92/78	12	10	8			
9274-22	6 (3)	4				
9280-22	8(6)	6(5)				
9280-78	8(6)	6(5)				

94...						
9462-94	6 (5)	5 (4)				
9463-01	4	3				
9463-03	6 (3)	5				
9464-01	6 (3)	4				
9464-03	6 (2)	5				
9464-05	6 (3)	5				
9464-15	6 (3)	4				

99...						
9907	17	14	11	7	5	4
9908.01	17	10	11	7	5	4
9908.21	18	15	12	8	6	5
9909.01	12	10	8	5	4	3
9911.01	18	15	12	8	6	5
9912.01	18	15	12	8	6	5
9914.10	18	15	12	8	6	5
9916	18	15	12	8	6	5
9916.21	18	15	12	8	6	5
9917	18	15	12	8	6	5
9917.21	18	15	12	8	6	5

Technische Informationen

Connectivity

Biegeunempfindliche Glasfasern

Sind Glasfaserleitungen mit geringeren Biegeradius. Liegen die zulässigen Biegeradien einer Glasfaser normalerweise mindestens bei 30 mm, so betragen die biegeunempfindlichen Glasfaserleitungen nach Spezifikation der ITU-T G.657 10 mm, respektive 7,5 mm.

ITU-T G.657.A1

(Singlemode Glasfaserleitung) Biegeradius 10 mm

ITU-T G.657.A2

(Singlemode Glasfaserleitung) Biegeradius 7,5 mm

FTTX Verkabelung (EN 50173-1)					
Klasse	Linklänge	Faserklasse	Kanal Dämpfung (dB)		Anwendung
OF-5000	5.000 m	OS2	1310 nm 4,0 dB	1550 nm 4,0 dB	10GBase SR

Einflussfaktoren auf die Übertragungsrate

Entscheidend für die bestmögliche Übertragungsrate des Internetanschlusses eines Teilnehmers ist die Dämpfung auf der Glasfaser Verkabelungsstrecke.

Folgende Faktoren sind ausschlaggebend:

- mögliche Verluste durch Streuung, Absorption
- natürliche Streckenverluste (Länge), Signallaufspreizung
- Verluste durch Spleiß Verbindung

Berechnung der Kanal Dämpfung (Single Mode Faser 150 m mit 3x Steckverbindern)				
Beschreibung	Dämpfung Norm	Länge Anzahl	Berechnung	Verlust (dB)
Dämpfungsverlust Faser	1,00 dB/km	150 m	0,001 x 150	0,15 dB
Einfügedämpfung je Stecker	0,25 dB	4	4 x 0,25	1,00 dB
Einfügedämpfung je Spleiß	0,05 dB	3	3 x 0,05	0,15 dB
Gesamt Dämpfung Kanal				1,30 dB

Die maximal zulässige Kanal Dämpfung (PoP bis Gf-TA) von 4,0 dB wird nicht überschritten, daher kann eine störungsfreie Datenübertragung gewährleistet werden. Die errechnete Kanal Dämpfung muss nach Installation der Verkabelung mit einem Zertifizierer (Messgerät) bestätigt und protokolliert werden.

Glasfaser Steckverbinder

Glasfaser Steckverbinder werden beidseitig an eine Glasfaser Leitung montiert, um ein Glasfaser Rangierkabel (Patchkabel) herzustellen. Außerdem werden die Stecker mit einer Kupplung verbunden. Die Kupplung ist eigens für die Steckverbinder konzipiert und positioniert die Stirnflächen (Stecker Endflächen) aneinander, sodass das Lichtsignal optimal übertragen werden kann. Die Steckverbinder werden nach dem Fertigungsprozess poliert, Dreck- und Staubfrei mit einer Staubschutzkappe gesichert. Bevor die Steckverbinder verwendet werden, muss

die Stirnfläche mit einem Reinigungsmittel (Staubfreies Tuch, Alkohol, Reinigungstift, usw.) gesäubert werden, da die geringste Verunreinigung große Auswirkung auf die Dämpfung hat.

Im FTTX Umfeld werden lediglich Steckverbinder mit 8° APC Schliff (Winkliger Physikalischer Contact) verwendet. Die Stirnfläche ist angeschrägt und poliert. Die Reflexionen auf der Glasfaser Leitung werden nicht über den Steckverbinder weitergeleitet, dadurch wird die Kanaldämpfung verbessert.

Stecker	Max. Einfüge Dämpfung	Typische Einfüge Dämpfung	Ferrulen Durchmesser	Faser Anzahl	Norm	Verriegelung
SC	0,25 dB	0,15 dB	2,50 mm	1	IEC 61754-4	Zieh/Steck
LC	0,25 dB	0,15 dB	1,25 mm	1	IEC 61754-20	Spannbügel
E2000*	0,25 dB	0,12 dB	2,50 mm	1	IEC 61754-15	Zieh/Steck
E3S Connect*	0,25 dB	0,15 dB	1,25 mm	1	IEC 61754-20*	Spannbügel

(Testmethode IEC 61300-3-34; garantiert bei der Verwendung von Grade B Stecker eine maximale Einfügedämpfung von 0,25 dB)

E3S Connect Stecker wird nach Montage mit Gehäuse und Verriegelungsgehäuse zum Standard LC/APC Stecker

Faserkennung













Die Glasfaser Kategorien und Steckverbinder grenzen sich farblich voneinander ab. Somit kann auf Grund der Farbkennung unmittelbar Rückschluss auf das verbaute System geführt werden.

Kategorie	Steckverbinder / Kupplung	Rangierkabel
OS2 Single Mode	● Blau	● Gelb
OS2 Single Mode APC	● Grün	● Gelb

Spleißkennung

Die einzelnen Glasfaserleitungen in einem Glasfaser Kabel sind per Norm definiert, um die Verarbeitung beim Spleißen zu vereinfachen. In Deutschland gilt die DIN IEC 60304 und DIN VDE 0888, außerhalb von Deutschland sind zudem die IEC 60794-2 und TIA 598-B anwendbar.

Für eine FTTH Verkabelung werden je nach Netzbetreiber und Projekt (Förderprojekt) bis zu 4x Glasfaser Leitung je Teilnehmer verlegt. In einem Mehrfamilienhaus oder größeren Wohngebäude Komplex müssen zudem 2x Glasfaser Leitungen für das Gebäude bereitgestellt werden. Üblicherweise wird je Teilnehmer die Glasfaser Farbkennung 1–4 (Rot, Grün, Blau und Gelb) verwendet, da die Anschluss-/Kundenkabel dieselbe Farbcodierung aufweisen und eine saubere und strukturierte Spleiß Arbeit sichergestellt wird.

Farbkennung (VDE-0888)					
1		Rot	7		Braun
2		Grün	8		Violett
3		Blau	9		Aqua
4		Gelb	10		Schwarz
5		Weiß	11		Orange
6		Grau	12		Rosa















KAISER GROUP – Allgemeines Glossar







Netzebene 1	Weitverkehrsnetz
Netzebene 2	Regionales Verteilnetz
Netzebene 3	Zugangsnetz
Netzebene 4	Gebäudenetz
Netzebene 5	Wohnungsnetz
Breitband	Der Begriff Breitbandkommunikation beschreibt in der Nachrichtentechnik einen Übertragungskanal, dessen Beträgsfrequenzgang nicht konstant ist und bei dem es dadurch zu Signalverzerrungen kommt. Breitbandkanäle benötigen, im Gegensatz zu Schmalbandkanal, eine Kanalverzerrung mit adaptiven Filtern, um die Signalverzerrungen zu kompensieren.
DSL	Der Endkunde wird ausschließlich kupferbasiert an das Telekommunikationsnetz angebunden. In diesem Fall führt das Fernmeldekabel vom Hauptverteiler (HVt) zum Kabelverzweiger (KVz) und von dort zum Hausanschluss.
Vectoring	Die Vectoring Technologie ist eine Erweiterung von VDSL2, mithilfe von Vectoring kann das Nebensprechen (NEXT) zwischen der einzelnen Adern im Kupfer Fernmeldekabel minimiert und die Übertragungsgeschwindigkeit sowohl als auch die Anzahl angeschlossener Teilnehmer rund um einen KVz erhöht werden.
FTTX	Fiber to the X, bei Glasfasernetzen unterscheidet man je nach Anschluss Art wie der Endkunde angebunden wird, zwischen FTTC (Fiber to the Curb), FTTB (Fiber to the Building) und FTTH (Fiber to the Home).
HFC	Hybrid Fiber Coax wird von Kabelnetzbetreibern verwendet, um Kabelfernsehnetze (CATV) per Glasfaserleitung von der Kabelkopfstelle (Vermittlungsstelle) mit dem Endverzweiger (Fibernode) zu verbinden. Die Datensignale werden vom Endverzweiger über Koaxialkabel bis zur Antennensteckdose im Haus übertragen.
FTTC	Fiber to the Curb, die Glasfaserleitung ist lediglich bis zum Kabelverzweiger (KVz)/Multifunktionsgehäuse (MFG), (integrierter DSLAM (Digital Subscriber Line Access Multiplexer) am Straßenrand verlegt. Von dort aus führen die existierenden Kupfer Fernmeldekabel (Cu-DA) des Verteilernetzes bis zum Endkunden.
FTTB	Fiber to the Building, im Gegensatz zu FTTC/VDSL bestehen FTTB/FTTH Netze ganzheitlich auf einer Glasfaser Infrastruktur. Die Glasfaserleitung reicht von der Vermittlungsstelle (PoP) über den Netzverteiler (Gf-NVt) bis zum Hausübergabepunkt (HÜP).
FTTH	Fiber to the Home, bei FTTH besteht zudem die gesamte Verkabelung im Gebäude bis zum Gf-TA aus Glasfaserleitungen.
PoP	Point of Presence, andere Bezeichnung Vermittlungsstelle
Gf-NVt	Der Glasfaser Netzverteiler ist ein passiver Verteiler zur Kabelverteilung der Glasfaser Kommunikationsleitungen innerhalb eines Ortsnetzes
Versorgungsmuffe	Die Muffe ist ein passives Verteilergehäuse zur Kabelverteilung der Glasfaser Kommunikationsleitungen innerhalb eines Ortsnetzes
FTU	Die Faserterminierungseinheit (Fiber Termination Unit)
Gf-AP / HÜP	Der Glasfaser Abschlusspunkt des Netzbetreibers, andere Bezeichnung Hausübergabepunkt, andere Bezeichnung BEP (Building Entry Point)
Gf-GV	Der Glasfaser Gebäudeverteiler, andere Bezeichnung PV (Primärverteiler)
Gf-EV	DER Glasfaser Etagenverteiler, andere Bezeichnung Gf-SP (Glasfaser Sammelpunkt)
Gf-TA	Der Glasfaser-Teilnehmeranschluss, andere Bezeichnung Glasfaser-Teilnehmerabschlussdose







KAISER GROUP – Produkt Glossar

FMP	Das Spleißverteiler Gehäuse (Fiber Management Plate)
FMB	Das Spleißverteiler Gehäuse mit Deckel (Fiber Management Box)
MFD	Die Haubenmuffe (Midi Fiber Dome)
CFD	Die Reparaturmuffe (Compact Fiber Dome)
DP	Distributionspunkt unterirdisch ist ein Verteilerpunkt zwischen PoP und HÜP, z.B. Versorgungsmuffe (unterirdisch) oder Gf-NVt (oberirdisch)

KAISER Erzeugnisse werden nach DIN, VDE, EN und IEC Bestimmungen gefertigt. Für die im Katalog dargestellten Erzeugnisse liegen uns, so weit Vorschriften bestehen, Genehmigungsausweise der VDE-Prüfstelle sowie eine Reihe weiterer europäischer Prüfstellen vor.

	Deutschland	VDE VERBAND DER ELEKTROTECHNIK ELEKTRONIK INFORMATIONSTECHNIK	
	Österreich	ÖSTERREICHISCHER VERBAND FÜR ELEKTROTECHNIK	
	Belgien	COMITE ELECTROTECHNIQUE BELGE asbl	
	Tschechische Republik	ELEKTROTECHNICKÝ Republik ZKUSEBNI ÚSTAV	
	Ungarn	MAGYAR ELÉKTROTECHNIKAI ELLENŐRZŐ INTÉZET	
	Slowenien	SLOVENSKI INSTITUT ZA KAKOVOST IN MEROSLOVJE	
	Schweiz	VERBAND FÜR ELEKTRO-, ENERGIE- UND INFORMATIONSTECHNIK	
	Großbritannien	BRITISCH STANDARD	BS

Art.-Nr.							BS
10...							
1048-00	•						
1050/51	•						
1055-04	•						
1055-21	•						
1055-62	•						
1056-04	•						
1056-21	•						
1056-62	•						
1068-02	•						
1068-21	•						
1068-26	•						
1069-02	•						
1075-04	•						
1076-04							
1076-20			•				
1081-04	•						
1081-05	•						
1081-06	•						
1092-90	•						
1094-01							
1094-91	•						
1095-01							
1095-91	•						
1096-01							
1096-91	•						
1097-75							
1097-92	•						
11...							
1155-61							
1155-62							
1155-71							
1155-72							
1159-03							
1159-12							
1159-24							
1159-34							
1159-50							
1159-55	•						
1159-90	•						
1172-02							
1172-04							
1172-05							
1172-06							
1172-08							
1172-09	•						
1172-62	•						
1172-92	•						
12...							
1204-24							
1204-29							
1204-34							
1211-01	•						
1211-02	•						

Art.-Nr.							BS
1223							•
1224							•
1227-16	•						
1227-50	•						
1227-54	•						
1227-55	•						
1245-	•						
1248-01	•		•		•		
1248-44							
1248-55	•						
1249-11 / 12	•		•				
1249-44							
1255-43							
1255-45							
1260-01	•		•		•		
1262-06	•		•		•		
1262-60	•		•		•		
1262-61	•		•		•		
1263-06	•		•		•		
1263-60	•		•		•		
1263-61	•		•		•		
1264-06	•		•		•		
1264-60	•		•		•		
1264-61	•		•		•		
1265-11	•		•		•		
1268-	•		•		•	•	
1269-	•		•		•	•	
1275-40							
1276-40							
1276-70							
1295-02	•						
1295-73							
1296-02	•						
1297-02	•						
1297-75							
1297-98							
15...							
1550-00	•						
1551-00	•						
1555-04	•						
1555-21	•						
1555-51	•						
1555-62	•						
1556-04	•						
1556-21	•						
1556-62	•						
1564-01	•						
1569-01	•						
1572-02	•						
16...							
1655-02	•						
1656-02	•						
1656-21	•						
1656-26	•						

Art.-Nr.						BS
25...						
2521	•					
90...						
9061-00						
9061-01	•					
9061-78	•					
9062-02	•		•			
9062-74			•			
9062-77			•			
9062-94	•					
9063-02	•		•			
9063-50	•					
9063-78	•		•			
9064-02	•		•			
9064-78	•		•			
9066-01	•		•			
9066-12	•		•			
9066-77	•					
9067-01	•		•			
9068-01	•					
9068-03	•		•			
9068-04	•					
9068-74	•					
9068-76	•		•			
9068-79	•					
9068-94	•		•			
9069-01	•					
9069-03	•		•			
9069-04	•		•			
9069-74	•					
9069-75	•		•			
9069-76	•		•			
9069-77	•					
9069-94	•					
9071-01	•					
9071-77	•					
9073-01	•					
9073-78	•					
9074-01	•					
9074-03	•					
9075-01	•					
9075-12	•					
9075-77	•					
9075-78	•					
9098-02						
9098-77						
9098-77					•	
91...						
9148-00	•		•			
9192-77	•					
9192-91	•		•			
9195-73						
9195-77	•		•			
9195-91	•		•			
9196-77	•					
9196-91	•		•			
9197-77	•		•			
9197-91	•		•			
92...						
9248-01						
9252-	•					
9253-	•					
9254-	•					
9263-22	•		•			
9263-78	•					
9264-12	•		•			
9264-22	•		•			
9264-72	•		•			

Art.-Nr.						BS
9264-78	•					
9266-22	•					
9266-77	•					
9268-74	•		•			
9268-94	•		•			
9273-78	•					
9273-92	•					
9274-22	•					
9280-22	•		•			
9280-78	•		•			
93...						
9300-01						
9300-02						
9300-03						
9310-10						
94...						
9435-01						
9461-14		•				
9461-15		•				
9462-94	•					
9463-01	•					
9463-03	•					
9463-14		•				
9463-15		•				
9463-50	•					
9464-01	•					
9464-03	•					
9464-05	•					
9464-14		•				
9464-15		•				
9464-50	•					
9498-77					•	
9499-77					•	
97...						
9798-77					•	
9799-77					•	
99...						
9966.21					•	
9966.22					•	
AT...						
AT2218	•					
AT2219	•					
AT2229	•					
AT2234	•					
AT2238	•					
AT2239	•					
AT2250	•					
AT2251	•					
AT2252	•					
AT2258	•					
AT2274	•					
AT2275	•					
AT2276	•					
AT2277	•					
AT2278	•					
AT2280	•					
AT2281	•					
AT2289	•					
AT2290	•					
AT2292	•					
AT2293	•					
AT2297	•					
AT2304	•					
AT2306	•					
AT2500	•					
AT2502	•					

UNTERPUTZ

HOHLWAND

BETONBAU

EINBAUGEHÄUSE

BRANDSCHUTZ

STECKBAR/AUFPUTZ

CONNECTIVITY

KABELVERSCHR.

WERKZEUG

SERVICE

A			
Abgeschirmte Geräte-Verbindungsdose	43	B ¹ Großrohr-Geräte-Verbindungsdose	162
Abgeschirmte Gerätedose	143	B ¹ Kuppeldose 45° - Ø 35 mm	177
Abgeschirmte Gerätedose / Geräte-Verbindungsdose	143	B ¹ Kuppeldose 45° - Ø 60 mm	177
Abgeschirmter Deckel	43/143	B ¹ Prefix®-Systemflügelset	167/187
Abgeschirmter Verbindungskasten 107 x 107 x 53 mm	43/143	B ¹ Prefix®-Wandauslassadapter Ø 20 mm	186
Abmantelzange AMZ 2	401	B ¹ Prefix®-Wandauslassadapter Ø 25 mm	187
Abschlussdeckel	51/149/205/206	B ¹ Prefix®-Wandauslassadapter Ø 32 mm	187
Abschlussdeckel mit Kabeleinführung	206	B ¹ Universal-Deckenauslass - Ø 45 mm	179
Abstandfräser Profix	394	B ¹ Universal-Deckenauslass 45°	178
Abstandfräser Profix mit Staubabsaugung	394	B ¹ Universal-Wandauslass	163
Abstandhalter	273	B ¹ Wandleuchten-Anschlussdose	162
Abstandstutzen	46	B15 PROTECT® Leitungsschott	293
Adapter C, Typ Keystone	315	B15 PROTECT® Mehrfachschott	293
Adapter CL, Typ Keystone mit Beschriftungsfenster	315	B ² Geräte-Verbindungsdose für System-Haftmagnet, Tiefe 48,5 mm	215
AK2 Montagedeckel IP40 hellgrau	313	B ² Geräte-Verbindungsdose für System-Haftmagnet, Tiefe 68,5 mm	215
AK2-S Flache Montageplatte	310	B ² Geräte-Verbindungsdose für System-Haftmagnet, Tiefe 83,5 mm	215
AK2-S Sockel IP40	309	B ² Geräte-Verbindungsdose mit Putzhaut, Tiefe 48,5 mm	216
AK2-S/GZ IP40	309	B ² Geräte-Verbindungsdose mit Putzhaut, Tiefe 68,5 mm	216
AK2-S/MD Kabelkasten-Kabelrinne	308	B ² Geräte-Verbindungsdose mit Putzhaut, Tiefe 83,5 mm	216
AK2-S/MK Kabelkasten-Kabelrinne	308	B ² Geräte-Verbindungsdose ohne Putzhaut, Tiefe 48,5 mm	215
AK2-S/VK IP40	309	B ² Geräte-Verbindungsdose ohne Putzhaut, Tiefe 68,5 mm	215
AK2-SU Sockel IP40	308	B ² Geräte-Verbindungsdose ohne Putzhaut, Tiefe 83,5 mm	215
AK2-W5 Deckel grün	312	BASIC Fräser Ø 120 mm	396
AK2-W5 Deckel hellgrau	312	BASIC Fräser Ø 35 mm mit Aufnahme und Zentrierbohrer	396
AK2-W5 Deckel rot	312	BASIC Fräser Ø 74 mm mit Aufnahme und Zentrierbohrer	396
AK2-W8 Deckel grün	312	BASIC Fräser Ø 79 mm mit Aufnahme und Zentrierbohrer	396
AK2-W8 Deckel hellgrau	312	BASIC Fräser Ø 83 mm mit Aufnahme und Zentrierbohrer	154/396
AK2-W8 Deckel rot	312	BASIC Fräser Ø 86 mm	396
AK2-W8 Deckel, 2x3p Wieland	310	Basisgehäuse AK2 Data mit abgewinkelter Montageplatte	314
AK2-W8 Deckel, 3x3p Wieland	310	Basisgehäuse AK2 Data mit flacher Montageplatte	314
AK2-W8 Deckel, 4x3p Wieland	310	Basisgehäuse AK2 Data mit Lochrasterbefestigung	314
AK2-W8 Deckel, 6x3p Wieland	310	Basisgehäuse AK2 Data mit Schraubblaschen	314
Alu-Butyl Dichtungsmanschette	128	Basisgehäuse AK2 Data mit Schraublöcherbefestigung	314
Alu-Butyl-Dichtungsmanschette, Ø 12 – 15 mm	128	Befestigungs- und Abstützelement Flat 45/120	240
Aufreiber	403	Befestigungs- und Abstützelement Flat 45/80	240
Aufsatzrahmen (308 x 98 x 45 mm) für Art.-Nr. 9914.10	191/230	Befestigungsadapter für Innendämmungsdose	57
Aufsatzrahmen 12 mm zu Abzweigdosen	170	Blindverschluss	315
Aufsatzrahmen 13 mm zu Abzweigdosen	83/170	Bohrfutteraufnahme	380
Aufsatzrahmen 45 mm zu Abzweigdosen	83	Bohrschablone	381
Aufsatzrahmen 45 mm zu UP-Abzweigdose 9907/9907.21	170	Brandschutzdeckel HWD 30-120	289
Aufsatzrahmen zu UP-Schlaufkasten	194	Brandschutzdose Unterputz	278
Aufstockelement 10/50 mm	223	Brandschutzgehäuse FlamoX®	303
Aufstockelement 48,5 mm für System-Haftmagnet	222	D	
Aufstockelement für ThermoX® Iso +	68	Deckel	115
Aufstockelement für Universal-Geräteträger	59/61	Deckel 75 x 40 mm	38/94
Ausgleichring bis max. Ø 71 mm	96	Decken-Verbindungsdose	182
Ausgleichring von Ø 74 mm auf Ø 68 mm	96	Decken-Verbindungsdose HWD 30	289
Auswerfer-Feder für PROFI und EXPERT Fräskronen	389	Deckenauslass	183
B		Deckenauslasstülle	38
B ¹ Decken-Verbindungsdose - Ø 35 mm	177	Deckenauslasstülle mit Leuchtenhaken und Spreizdübel	38
B ¹ Decken-Verbindungsdose - Ø 60 mm	177	Deckendose HWD 30	289
B ¹ Doppel-Geräte-Verbindungsdose	166		
B ¹ Electronic-Dose	166		
B ¹ Geräte-Verbindungsdose	161		
B ¹ Gerätedose	161		
B1 Gerätedose italienischer Standard 3 Module	201		
B ¹ Gerätedose italienischer Standard 4 Module	201		
B ¹ Großrohr- Decken-Verbindungsdose - Ø 60 mm	178		

Deckenleiste (Deckenauslass)	188	EnoX® Dichtschaumrahmen	269
Deckenleuchten-Anschlussdose	38	EnoX® Leuchten- und Lautsprechergehäuse	269
Deckenleuchten-Anschlussdose, Tiefe 47 mm	95	Ersatz-Mineralfaserplatte für HaloX® 100	253
Deckenschott System DS 90 / 120 mm	301	Ersatz-Mineralfaserplatte für HaloX® 180	253/265
Deckenschott System DS 90 / 74 mm	300	Ersatz-Mineralfaserplatte für HaloX® 250	253/265
Diamant-Schleifkrone für Staubabsaugung	379	Ersatzdeckel	51/149
Diamant-Schleifkrone ohne Staubabsaugung	380	Ersatzdeckel 145 x 75 mm	89
Dichtfolie	116	EXPERT HM-Fräser Ø 68 mm mit Randsenker und Aufnahme für Zentrierbohrer	388
Dichtstopfen ECON® M16	33/117/302	EXPERT HM-Fräser Ø 74 mm mit Randsenker und Aufnahme für Zentrierbohrer	388
Dichtstopfen ECON® M20	33/117/302	EXPERT HM-Fräskrone Ø 68 mm mit Auswerfer-Feder	389
Dichtstopfen ECON® M25	33/117/302	EXPERT HM-Fräskrone Ø 68 mm ohne Auswerfer-Feder	389
Dichtstopfen ECON® M32	33/117/302	EXPERT HM-Fräskrone Ø 74 mm mit Auswerfer-Feder	389
Dichtstopfen ECON® M40	33/117/302	EXPERT HM-Fräskrone Ø 74 mm ohne Auswerfer-Feder	389
Dichtungseinsatz	31/116	EXPERT HM-Randsenker Ø 68 mm für wandbündigen Doseneinbau	389
Direktaufnahme	380	EXPERT HM-Randsenker Ø 74 mm für wandbündigen Doseneinbau	389
Distanzstück 142	216	F	
Distanzstück 91	166	Federdeckel für Dosen Ø 60 mm	48
Doppel-Geräte-Verbindungsdose	33	Federdeckel für Dosen Ø 70 mm	48
Doppel-Geräte-Verbindungsdose ECON®, luftdicht	30	Federdeckel für Dosen Ø 80 mm	48
Doppel-Geräte-Verbindungsdose mit Geräteschrauben	33	Feuchtraum Geräte-Verbindungsdose	145
Doppel-Geräte-Verbindungsdose UP ¹ ECON® Fix	21	Feuchtraumdeckel	171/195
Doppel-Geräte-Verbindungsdose, Tiefe 47 mm	89	FlamoX® Brandschutzkitt	281
Doppel-Geräte-Verbindungsdose, Tiefe 47 mm, halogenfrei	89	Frontteil AK2 Data für max. 4 Module	315
Dosenschott System DS 90 / 120 mm	299	Frontteil AK2 Data für max. 6 Module	315
Dosenschott System DS 90 / 74 mm	298	G	
E		Gebäudeverteiler E3S Connect®	335
E3S Connect® Zubehörbox	338	Gegenlager	173
Einbaugehäuse O-range ECON® Universal 120, luftdicht, Tiefe 65 mm	106	Gegenlager für Klebefolie	173
Einbaugehäuse ThermoX® Iso +	68	Gegenlager ohne Spezial-Haftkleber	223
Einbaugehäuse ThermoX® LED	267	Gegenmuttern Kunststoff mit Flansch	367
Einlasskasten 1x1	202	Gegenmuttern Messing	369
Einlasskasten 2x1	202	Geräte-Anschlussdose O-range ECON® Data, luftdicht, Tiefe 74 mm	111
Einlasskasten 2x2	203	Geräte-Anschlussdose O-range ECON® Data, luftdicht, Tiefe 74 mm, halogenfrei	111
Einlasskasten 3x1	202	Geräte-Verbindungsdose	112
Einlasskasten 3x2	203	Geräte-Verbindungsdose ECON® 15, luftdicht, mit Geräteschrauben, Tiefe 66 mm	28
Einlasskasten 3x3	203	Geräte-Verbindungsdose ECON® 15, luftdicht, Tiefe 66 mm	28
Einlasskasten 4x1	202	Geräte-Verbindungsdose ECON® Iso +	79
Einlasskasten 4x2	203	Geräte-Verbindungsdose ECON® Styro55	77
Electronic-Dose ECON®, luftdicht	30	Geräte-Verbindungsdose Flat 45	239
Electronic-Dose HWD 90	283	Geräte-Verbindungsdose für dünne Beplankungen, Tiefe 61 mm	92
Electronic-Dose mit Trennwand	26	Geräte-Verbindungsdose für dünne Beplankungen, Tiefe 61 mm, halogenfrei	92
Electronic-Dose mit Trennwand und Abdeckung, luftdicht, Tiefe 75 mm	93/114	Geräte-Verbindungsdose für Massivholz	113/119
Electronic-Dose mit Trennwand und Abdeckung, luftdicht, Tiefe 75 mm, halogenfrei	93/114	Geräte-Verbindungsdose für Nagelbefestigung, mit Geräteschrauben, Tiefe 63 mm	34
Electronic-Dose O-range ECON® Flex, luftdicht, Tiefe 75 mm	109	Geräte-Verbindungsdose für Nagelbefestigung, Tiefe 63 mm	34
Electronic-Dose O-range ECON® Flex, luftdicht, Tiefe 75 mm, halogenfrei	109	Geräte-Verbindungsdose HWD 68+	285
Electronic-Dose Schallschutz 68 Flex	135	Geräte-Verbindungsdose HWD 90	282
Electronic-Dose UP ¹ ECON® Fix	21	Geräte-Verbindungsdose HWD B15	292
Elektrorohrhalter mit Haken	189	Geräte-Verbindungsdose HWD B15 für dünne Beplankung	292
End- und Übergangsstülle	185		
End- und Übergangsstülle Ø 20 mm	184		
End- und Übergangsstülle Ø 25 mm	184		
End- und Übergangsstülle Ø 32 mm	184		
End- und Übergangsstülle Ø 20 mm	232		
End- und Übergangsstülle Ø 25 mm	232		
End- und Übergangsstülle Ø 32 mm	232		

UNTERPUTZ

HOHLWAND

BETONBAU

EINBAUGEHÄUSE

BRANDSCHUTZ

STECKBAR/AUFPUTZ

CONNECTIVITY

KABELVERSCHR.

WERKZEUG

SERVICE

Geräte-Verbindungsdose mit Geräteschrauben, Tiefe 66 mm	25	Gerätedose für Nagelbefestigung, Tiefe 42 mm	34
Geräte-Verbindungsdose mit seitlichen Räumen für Verbindungen	25	Gerätedose für PERILEX®	164
Geräte-Verbindungsdose O-range ECON® 2, luftdicht, Tiefe 48 mm	101	Gerätedose HWD 68+	285
Geräte-Verbindungsdose O-range ECON® 2, luftdicht, Tiefe 48 mm, halogenfrei	101	Gerätedose HWD 90	282
Geräte-Verbindungsdose O-range ECON® 3, luftdicht, Tiefe 48 mm	101	Gerätedose HWD B15	291
Geräte-Verbindungsdose O-range ECON® 3, luftdicht, Tiefe 48 mm, halogenfrei	101	Gerätedose HWD B15 für dünne Beplankung	291
Geräte-Verbindungsdose O-range ECON® 4, luftdicht, Tiefe 48 mm	102	Gerätedose HWD B15 für dünne Beplankung 40 mm	291
Geräte-Verbindungsdose O-range ECON® 4, luftdicht, Tiefe 48 mm, halogenfrei	102	Gerätedose mit Geräteschrauben, Tiefe 46 mm	25
Geräte-Verbindungsdose O-range ECON® 64, luftdicht, Tiefe 62 mm	99	Gerätedose nach EN 60670 und ÖVE	83
Geräte-Verbindungsdose O-range ECON® 64, luftdicht, Tiefe 62 mm, halogenfrei	99	Gerätedose O-range ECON® 63, luftdicht, Tiefe 49 mm	99
Geräte-Verbindungsdose O-range ECON® Fix, luftdicht, Tiefe 62 mm	108	Gerätedose O-range ECON® 63, luftdicht, Tiefe 49 mm, halogenfrei	99
Geräte-Verbindungsdose O-range ECON® Fix, luftdicht, Tiefe 62 mm, halogenfrei	108	Gerätedose O-range® für dünne Beplankungen, Tiefe 35 mm	91
Geräte-Verbindungsdose O-range® Protect ³	304	Gerätedose O-range® für dünne Beplankungen, Tiefe 35 mm, halogenfrei	91
Geräte-Verbindungsdose O-range®, Tiefe 62 mm	88	Gerätedose O-range® Protect ³	304
Geräte-Verbindungsdose O-range®, Tiefe 62 mm, halogenfrei	88	Gerätedose O-range®, Tiefe 49 mm	88
Geräte-Verbindungsdose ohne Stützen, mit Geräteschrauben, Tiefe 63 mm	35	Gerätedose O-range®, Tiefe 49 mm, halogenfrei	88
Geräte-Verbindungsdose ohne Stützen, Tiefe 63 mm	35	Gerätedose ohne Stützen, mit Geräteschrauben, Tiefe 42 mm	34
Geräte-Verbindungsdose PROTECT®	287	Gerätedose ohne Stützen, Tiefe 42 mm	34
Geräte-Verbindungsdose Schallschutz 68	134	Gerätedose PERILEX®, Tiefe 48 mm	35
Geräte-Verbindungsdose Schallschutz 68 halogenfrei	134	Gerätedose PERILEX®, Tiefe 50 mm	90
Geräte-Verbindungsdose Schallschutz Unterputz	41	Gerätedose PERILEX®, Tiefe 50 mm, halogenfrei	90
Geräte-Verbindungsdose UP ¹ ECON® Fix	19	Gerätedose Schallschutz 68	134
Geräte-Verbindungsdose, Tiefe 66 mm	25	Gerätedose Schallschutz 68 halogenfrei	134
Gerätedose	163	Gerätedose UP ¹ ECON® Fix	19
Gerätedose CEE	113/164	Gerätedose, Tiefe 35 mm	89
Gerätedose CEE mit Dichtring, Tiefe 50 mm	90	Gerätedose, Tiefe 35 mm, halogenfrei	89
Gerätedose CEE mit Dichtring, Tiefe 50 mm, halogenfrei	90	Gerätedose, Tiefe 46 mm	25
Gerätedose CEE, halogenfrei	113	Geräteschraube +/-, Länge 15 mm	48/146
Gerätedose CEE, Tiefe 50 mm	35	Geräteschraube +/-, Länge 20 mm	48/146
Gerätedose ECON® 10, luftdicht, mit Geräteschrauben, Tiefe 46 mm	28	Geräteschraube +/-, Länge 25 mm	48/146
Gerätedose ECON® 10, luftdicht, Tiefe 46 mm	28	Geräteschraube +/-, Länge 40 mm	48/146
Gerätedose Flat 45	239	Glasfaser Patchkabel E3S Connect® LC/APC-E3S, 2xF, HÜP zum Gf-GV	334
Gerätedose für britische Geräteeingänge 1-gang	200	Glasfaser-Teilnehmeranschluss, spleißfertig	344
Gerätedose für britische Geräteeingänge 2-gang	200	Glasfaser-Teilnehmeranschluss, spleißfertig mit vorkonfektionierter Leitung, 2x Fasern	349/352/354
Gerätedose für dünne Beplankungen	112	Glasfaser-Teilnehmeranschluss, spleißfertig mit vorkonfektionierter Leitung, 4x Fasern	349/352/355
Gerätedose für dünne Beplankungen, Tiefe 41 mm	92	Glasfaser-Teilnehmeranschluss, teilbestückt	344/346
Gerätedose für dünne Beplankungen, Tiefe 41 mm, halogenfrei	92	Glasfaser-Teilnehmeranschluss, unbestückt	344
Gerätedose für italienische und amerikanische Geräteeingänge	201	Gleitmuttern für britische Geräteeingänge	201
Gerätedose für italienische und amerikanische Geräteeingänge, 100 x 60 x 52 mm	83	H	
Gerätedose für italienische und amerikanische Geräteeingänge, 121 x 60 x 52 mm	83	Haftmagnet	213/240
Gerätedose für Nagelbefestigung, mit Geräteschrauben, Tiefe 42 mm	34	Haftprimer 250 ml, lösungsmittelfrei	129
		HaloX® 100 Einbausatz	258
		HaloX® 100 Frontteile	250
		HaloX® 100 Frontteile für Sichtbeton	250
		HaloX® 100 Frontteile, quadratisch	251
		HaloX® 100 Frontteile, quadratisch für Sichtbeton	251
		HaloX® 100 für Ortbeton	249
		HaloX® 100 mit Tunnel 190 für Ortbeton	249
		HaloX® 100 Multirohreinführung	250
		HaloX® 100 Universelle Frontteile	251
		HaloX® 180 Frontteile	252
		HaloX® 180 Frontteile für Sichtbeton	252
		HaloX® 180 für Ortbeton	249

HaloX® 180 für Werksfertigung	262
HaloX® 180 für Werksfertigung zur Magnetbefestigung	263
HaloX® 180 mit Tunnel 190 für Ortbeton	249
HaloX® 180 mit Tunnel 190 für Werksfertigung	262
HaloX® 180 mit Tunnel 325 für Ortbeton	249
HaloX® 180 mit Tunnel 325 für Werksfertigung	262
HaloX® 180 mit Tunnel für Werksfertigung zur Magnetbefestigung	263
HaloX® 180 Universelle Frontteile	252
HaloX® 250 Frontteile	253
HaloX® 250 Frontteile für Sichtbeton	253
HaloX® 250 für Ortbeton	249
HaloX® 250 für Werksfertigung	262
HaloX® 250 für Werksfertigung zur Magnetbefestigung	263
HaloX® 250 mit Tunnel 325 für Ortbeton	249
HaloX® 250 mit Tunnel 325 für Werksfertigung	262
HaloX® 250 mit Tunnel für Werksfertigung zur Magnetbefestigung	263
HaloX® 250 Universelle Frontteile	253
HaloX® Gehäuse für Kernbohrungen in Massivdecken	259
Hartmetall-Schneideinsatz für VARIOCUT	399
Hohlwanddosen-Schablone	394
I	
Imputz-Verbindungsdose für Stegleitungen (NYIF), mit Klemmstein, 5-polig	37
Innendämmungsdose für Dämmstärken 30 - 100 mm	57
Innenraummanschette, Ø 12 – 15 mm	124
IP68BOX Outdoor Installations-Set	317
K	
Kabeleinführung Data	315
Kabelverschraubungen Progress® Kunststoff GFK für mehrere Kabel	366
Kabelverschraubungen Syntec® Kunststoff mit Lamellentechnik	361/362
Kabelverschraubungen Syntec® Kunststoff mit Lamellentechnik und Knickschutz	363
Kabelverschraubungen Syntec® Messing mit Lamellentechnik	365
KBS Schlitteneingang Ø 16 mm	309
Klebefolie	399
Klebefolie, doppelseitig klebend	171
KLEMMFIX® für Geräte- und Geräte-Verbindungs-dosen	45
KLEMMFIX® für Verbindungs-dosen	45
Kombi-Gerätedose	71
Kompakt Gebäudeverteiler, Gf-GV, 20 Fasern, CSS, 5 LC/APC QD, IP55	357
Kompakt Gebäudeverteiler, Gf-GV, 24 Fasern, CSS, 6 LC/APC QD, IP55	357
Kompakt Gebäudeverteiler, Gf-GV, 4 Fasern, CSS, 1 LC/APC QD, IP55	357
L	
Laschenschrauben	146
Leitungsmanschette ECON®	126
Leitungsschott System LS 90	297
Leuchtenhaken	180
Leuchtenhaken mit Gewinde M5,	180/227
Leuchtenhaken, 55 mm	95/180
Leuchtenhaken, 65 mm	95/180
Leuchtenhaken, selbstformend	182
Libellendeckel	382
Locher und Spreizdübel-Setzer	402

Luftdichtungsmanschetten für Leitungen	124
Luftdichtungsmanschetten für Rohre	124
M	
Magnet für MontaX	375
Mauernutclip	46
MD Montageplatte Gitterrinne	310
Metall-Laschen für Laschenschrauben	146
Mini-Geräteträger mit 4 Schwenkschneiden und 2 Klemmrippen	74
Montageplatte Kabelrinne MK	310
Montagewinkel für MontaX	375
MontaX Montageplatte	374
N	
Nagelsetzer	402
Nassdeckel ALU (330 x 120 x 8 mm) für Art.-Nr. 9914.10	191/230
NIS-Dösli „s'Blau“	81
O	
O-range® Trennsteg	102
Ovaltrichter für M20 Rohre	237
Ovaltrichter für M25 Rohre	237
P	
Patchkassette, 4er Set, E3S Connect®	336
Plattendecken-Dose für nachträglichen Einbau 100 mm	180
Plattendecken-Großdose 105	227
Plattendecken-Großdose 115	179/226/227
Plombierschraube, Länge 15 mm	48/146
Plombierschraube, Länge 40 mm	48/146
Potentialausgleich-Kasten 10 ²	149/169
Potentialausgleich-Kasten 10 ² mit Deckel, 107 x 107 x 57 mm	51
Potentialausgleich-Kasten 16 ²	169
Potentialausgleich-Kasten 16 ² mit Deckel, 238 x 208 x 68 mm	51
Prefix® 12er-Flügelset für Einlasskasten 9902.xx	196/203
Prefix® 2.0 Betonbaudose 1x1	204
Prefix® 2.0 Betonbaudose 2x1 NUP	204
Prefix® 2.0 Betonbaudose 3x1 NUP	204
Prefix® 4er-Flügelset für Einlasskasten 9902.xx	196/203
Prefix® Betonbaudose 1x1 / Ø 30 mm	204
Prefix® Betonbaudose Ø 35 mm	175
Prefix® Betonbaudose Ø 60 mm	175
Prefix® Flügelset	196
Prefix® Montage Set, 2-er	254
Prefix® Montage Set, 4-er	254
Prefix® Universal-Auflager	234
PROFI Fräser Ø 68 mm mit Randsenker und Aufnahme für Zentrierbohrer	386
PROFI Fräser Ø 74 mm mit Randsenker und Aufnahme für Zentrierbohrer	386
PROFI Fräskrone Ø 68 mm mit Auswerfer-Feder	387
PROFI Fräskrone Ø 68 mm ohne Auswerfer-Feder	387
PROFI Fräskrone Ø 74 mm mit Auswerfer-Feder	387
PROFI Fräskrone Ø 74 mm ohne Auswerfer-Feder	387
PROFI Randsenker Ø 68 mm für wandbündigen Doseneinbau	387
PROFI Randsenker Ø 74 mm für wandbündigen Doseneinbau	387
Putzausgleich-Ring	216
Putzausgleich-Ring für Dosen Ø 68 mm, Höhe 10 mm	96
Putzausgleich-Ring für Dosen Ø 68 mm, Höhe 20 mm	96

UNTERPUTZ

HOHLWAND

BETONBAU

EINBAUGEHÄUSE

BRANDSCHUTZ

STECKBAR / AUFPUTZ

CONNECTIVITY

KABELVERSCHR.

WERKZEUG

SERVICE

Putzausgleich-Ring für Dosen Ø 74 mm, Höhe 12 mm	96	Rohrmanschette ECON®	126
Putzausgleich-Ring für Dosen Ø 74 mm, Höhe 24 mm	96	Rohrschott System RS 90	297
Putzausgleich-Ring für Geräte- und Geräte-Verbindungs Dosen Ø 60 mm, Höhe 12 mm	47	Rohrstütze	189
Putzausgleich-Ring für Geräte- und Geräte-Verbindungs Dosen Ø 60 mm, Höhe 24 mm	47	Rohrübergangskupplung Ø 32 mm	219
Putzausgleich-Ring für Verbindungs Dosen Ø 70 mm, Höhe 12 mm	47	S	
Putzausgleich-Ring für Verbindungs Dosen Ø 70 mm, Höhe 24 mm	47	Sägeblatt für Standard-Fräser	397
Putzdeckel	194	Schallschutz Electronic-Dose	132
Q		Schallschutz Electronic-Dose halogenfrei	132
Q-range ECON® Gerätedose mit 4 Schraubdomen	80	Schallschutzdeckel, für Schallschutzdose	41/131
Q-range® Gerätedose mit 2 Geräteschrauben, 60 x 60 x 50 mm	80	Schallschutzdose	131
Q-range® Gerätedose mit 2 Geräteschrauben, 60 x 60 x 65 mm	80	Schallschutzdose halogenfrei	131
Q-range® Gerätedose, 60 x 60 x 50 mm	80	Schalungskörper für DS 90 / 120 mm	301
Q-range® Gerätedose, 60 x 60 x 65 mm	80	Schalungskörper für DS 90 / 74 mm	301
Q-signal® für Einbauöffnung 70 x 64 mm	81	Schalungsschoner	188/189
Q-up® Putzausgleich-Ring	81	Schalungsschoner Speedy	188
Quickbox ECON Pro® 1x1	154	Schalungsschoner Speedy ohne Nägel	188
Quickbox ECON Pro® 2x1	154	Schneideneinheit für Hohlwandbaustoffe	398
Quickbox ECON Pro® 3x1	154	Schneideneinheit für Metall-Bleche	399
Quickbox HWD 90 1x1 für schweizer Geräteeinsätze	305	Schneidezentrierer	399
Quickbox HWD 90 2x1 für schweizer Geräteeinsätze	305	Schnellauswerfer Adapter für PROFI und EXPERT Fräskronen	391
Quickbox HWD 90 3x1 für schweizer Geräteeinsätze	305	Schnellauswerfer Set mit PROFI oder EXPERT Fräser	390
Quickbox Maxi HWD 90 1x1 für schweizer Geräteeinsätze	305	Schnellauswerfer-Schaft	391
Quickbox Maxi HWD 90 2x2 für schweizer Geräteeinsätze	305	Schott-Kennzeichnungsschild DE/GB/FR/IT	302
Quickbox Maxi HWD 90 3x2 für schweizer Geräteeinsätze	305	Schott-Kennzeichnungsschild DE/GB/FR/NL	302
Quickbox® 1x1	153/154	Schraubdeckel	171/194/206
Quickbox® 2x1	154	Schraubdeckel (330 x 120 x 5 mm) für Art.-Nr. 9914.10	191/230
Quickbox® 3x1	154	Schrauben-Box, Längen 15/25/40 mm	48
Quickbox® Kombi 2x1	153	Schutzdeckel	194
Quickbox® Kombi 2x2	153	Schutzdeckel passend zu UP-Kombi „s Grüene“	82
Quickbox® Kombi 3x1	153	Setzwerkzeug ECON® Iso + / ECON® Styro55	385
Quickbox® Kombi 3x2	153	Setzwerkzeug O-range ECON® Fix	108
Quickbox® Maxi 1x1	155	Signaldeckel 100 x 100 mm	46
Quickbox® Maxi 2x1	155	Signaldeckel 80 x 80 mm	46
Quickbox® Maxi 3x1	155	Signaldeckel für Doppel-Geräte-Verbindungsdose	46
Quickbox® Maxi HWD 90 3x1 für schweizer Geräteeinsätze	305	Signaldeckel für Wandleuchten-Anschlussdose	46
R		Signaldeckel Ø 35 mm	46/183
Reinraum Geräte-Verbindungsdose mit umlaufender Dichtlippe, Tiefe 62 mm	137	Signaldeckel Ø 60 mm	46
Rohr- und Kabelabstandhalter	207	Signaldeckel Ø 68 mm für HaloX®	255/264
Rohr- und Kabelbinder	207	Signaldeckel Ø 70 mm	46
Rohr-Geräte-Verbindungsdose O-range ECON®, luftdicht, Tiefe 62 mm	103	Signaldeckel Ø 75 mm für HaloX®	255/264
Rohr-Geräte-Verbindungsdose O-range ECON®, luftdicht, Tiefe 62 mm, halogenfrei	103	Signaldeckel Ø 80 mm für HaloX®	255/264
Rohr-Verschlussstopfen	189	Signaldeckel UP ¹ für Einbauöffnungen Ø 60 mm	23
Rohrbogenstütze	189	Signierkreide	381
Rohrkupplung 60°	220	Spannzapfen Ø 10 mm für PROFI und EXPERT Fräskronen, Anschlussgewinde 5/8"	389
Rohrkupplung 90° für DIN EN Rohr Ø 20 mm	220	Spannzapfen Ø 12 mm für PROFI und EXPERT Fräskronen, Anschlussgewinde 5/8"	389
Rohrkupplung 90° für DIN EN Rohr Ø 25 mm	220	SPECIAL Fräser MDF Ø 68 mm	395
Rohrkupplung 90° für DIN EN Rohr Ø 32 mm	220	SPECIAL Fräser METALL Ø 68 mm mit Aufnahme und Zentrierbohrer	395
Rohrkupplung für DIN EN Rohr Ø 20 mm	218	SPECIAL Fräser METALL Ø 74 mm mit Aufnahme und Zentrierbohrer	395
Rohrkupplung für DIN EN Rohr Ø 25 mm	218	SPECIAL Fräser WDVS Ø 20 x 80 mm	384
Rohrkupplung für DIN EN Rohr Ø 32 mm	218	SPECIAL Fräser WDVS Ø 68 x 180 mm	385
Rohrkupplung für DIN EN Rohr Ø 40 mm	218	Spiralbohrer	397/399
		Spreizdübel	207/240
		Standard-Fräser	397
		Stanzeinsatz für Stanzzange	403
		Stanzzange	402

Staubabsaugung für Hohlwand-Fräser	393	System-Haftmagnet-Adapter für die Schrägstützensaufnahme 225	
Staubabsaugung mit Bohrfutteraufnahme	379	Systemkabel E3S Connect® E3S-E3S, 2xF, Gf-GV zum Gf-EV337	
Staubabsaugung mit Direktaufnahme	379	T	
Steckbar Basis AK2, Schiebeeinf. 8-14 mm, zur Montage an Installationsdosen, 120x95x50 mm, lichtgrau	309	Teilnehmeranschluss (Gf-TA) E3S Connect®, Aufputz, 2xF, Gf-GV	327
Steckbar Frontteil AK2, 2x Schuko, grau, in: 3pol H07V-U, 125x100x50 mm	313	Teilnehmeranschluss (Gf-TA) E3S Connect®, Aufputz, 2xF, HÜP	324
Steckbar Frontteil AK2, 2x Schuko, grün, in: 3pol H07V-U, 125x100x50 mm	313	Teilnehmeranschluss (Gf-TA) E3S Connect®, Aufputz, 4xF, Gf-GV	326
Steckbar Frontteil AK2, 2x Schuko, rot, in: 3pol H07V-U, 125x100x50 mm	313	Teilnehmeranschluss (Gf-TA) E3S Connect®, Aufputz, 4xF, HÜP	323
Steckbar Frontteil AK2, 4x Schuko, grau, in: 4pol H07V-U, 125x100x50 mm	313	Teilnehmeranschluss (Gf-TA) E3S Connect®, Unterputz, 2xF, Gf-GV	333
Steckbar Frontteil AK2, 4x Schuko, grün, in: 4pol H07V-U, 125x100x50 mm	313	Teilnehmeranschluss (Gf-TA) E3S Connect®, Unterputz, 2xF, HÜP	330
Steckbar Frontteil AK2, 4x Schuko, rot, in: 4pol H07V-U, 125x100x50 mm	313	Teilnehmeranschluss (Gf-TA) E3S Connect®, Unterputz, 4xF, Gf-GV	332
Steckbar Frontteil AK2, unbestückt, gelb, für 5x 3/4/5-polig GST18 / WINSTA MIDI, 125x100x36 mm	312	Teilnehmeranschluss (Gf-TA) E3S Connect®, Unterputz, 4xF, HÜP	329
Steckbar Frontteil AK2, unbestückt, gelb, für 8x 3-polig GST18 / WINSTA MIDI, 125x100x36 mm	312	Teleskop-Abstützung	199
Steckbar Frontteil AK2, WAGO WINSTA® MIDI, in: 3pol H07V-U, out:2x 3pol sw L1, 125x100x42 mm, lichtgrau	310	Teleskop-Gerätedose	71
Steckbar Frontteil AK2, WAGO WINSTA® MIDI, in: 3pol H07V-U, out:3x 3pol sw L1, 125x100x42 mm, lichtgrau	310	Teleskop-Geräteträger	71
Steckbar Frontteil AK2, WAGO WINSTA® MIDI, in: 3pol H07V-U, out:4x 3pol sw L1, 125x100x42 mm, lichtgrau	310	ThermoX® Dekorblenden	272
Steckbar Frontteil AK2, WAGO WINSTA® MIDI, in: 3pol H07V-U, out:6x 3pol sw L1, 125x100x42 mm, lichtgrau	310	ThermoX® Frontringe einzeln	272
Steckbar Frontteil AK2, WAGO WINSTA® MIDI, out: 2x5pol DALI blau	316	ThermoX® Gehäuse für Halogenleuchten und schwenkbare LED-Leuchten	271
Steckbar Frontteil AK2, WAGO WINSTA® MIDI, out: 3x5pol DALI blau	316	ThermoX® LED Gehäuse	267
Steckbar Frontteil AK2, WAGO WINSTA® MIDI, out: 4x5pol DALI blau	316	ThermoX® Universal-Frontteil	272
Steckbar Frontteil AK2, Wieland GST18, out: 2x5pol DALI blau	316	ThermoX® Universal-Gehäuse mit Mineralfaserplatte	272
Steckbar Frontteil AK2, Wieland GST18, out: 3x5pol DALI blau	316	Trennwand	150/205
Steckbar Frontteil AK2, Wieland GST18, out: 4x5pol DALI blau	316	Trennwand für Kastengröße 107 x 107 mm	51
Steckdeckel	195/207	Trennwand für Kastengröße 159 x 159 mm	51
Steckdeckel mit Diagonalsteg	170	Trennwand für Kastengröße 238 x 208 mm	51
Steckdeckel mit Eckbefestigung	170	Trennwand für Kastengröße 240 x 142 mm	51
Steckdeckel mit Zentrumsbefestigung	170	Trennwand für Kastengröße 87 x 87 mm	51
Strahlenschutz Geräte-Verbindungsdose	139/141	Tunnel-Verbinder	47
Stufenbohrer	403	U	
Stufenloser Putzausgleich-Rahmen UP ¹	22	Universal Einbaugehäuse	198
Stützelement Ø 20 mm	173	Universal-Aufstockelement 105 bis 170 mm für Druckknopfbefestigung	224
Styropor-Formteile	256	Universal-Aufstockelement 105 bis 170 mm für Klebefestigung	224
System-Geräteträger 160 - 240 mm mit universeller Montageplatte	65	Universal-Aufstockelement 175 bis 300 mm für Druckknopfbefestigung	224
System-Geräteträger 160-240 mm mit Multi-Geräte-Einsatz	65	Universal-Aufstockelement 175 bis 300 mm für Klebefestigung	224
System-Geräteträger 240 - 310 mm mit Multi-Geräte-Einsatz	65	Universal-Einbaugehäuse mit Mineralfaserplatte	53/152/197/198
System-Geräteträger 240 - 310 mm mit universeller Montageplatte	65	Universal-Feuchtraumdeckel Ø 90 mm	47/115/205
System-Haftmagnet	212/264	Universal-Geräteträger	59
System-Haftmagnet PLUS	213/264	Universal-Geräteträger mit Kombieinsatz	61
		Universal-Öffnungsschneider für Kunststoffe	401
		Universal-VDE-Deckel	47/115/205
		Universal-VDE-Deckel, halogenfrei	47/115/205
		Universelle Montageplatte	310
		Universeller Decken- und Wandauslass	181
		Unterputz Pistolenschäum	23
		UP-Abzweigdose 101 mm	169
		UP-Abzweigdose 105 mm für KRFG Rohre	170

UNTERPUTZ

HOHLWAND

BETONBAU

EINBAUGEHÄUSE

BRANDSCHUTZ

STECKBAR / AUFPUTZ

CONNECTIVITY

KABELVERSCHR.

WERKZEUG

SERVICE

UP-Abzweigdose 115 x 115 x 101 mm, quadratisch mit Glühdrahtprüfung 850°C	82
UP-Abzweigdose 115 x 115 x 76 mm, quadratisch mit Glühdrahtprüfung 850°C	82
UP-Abzweigdose 150 mm	169
UP-Abzweigdose 150 mm für KRFG Rohre	170
UP-Abzweigdose 76 mm	169
UP-Kombi „s'Grüne“	82
UP-Schalungskasten	192
UP-Schlaufkasten	192
V	
VARIOCUT Universal-Lochschneider für Hohlwandbaustoffe	398
Verbindungsclip zum Anreihen von 9062-02/-77	94
Verbindungsdose	164
Verbindungsdose für KLEMMFIX®-Montage	36
Verbindungsdose für KLEMMFIX®-Montage, mit Deckel und 2 Deckelschrauben	36
Verbindungsdose für Nagelbefestigung, Tiefe 36 mm	36
Verbindungsdose mit Putzscheibe und Deckel	37
Verbindungsdose mit Universal-VDE-Deckel, Tiefe 50 mm	90
Verbindungsdose mit Universal-VDE-Deckel, Tiefe 50 mm, halogenfrei	90
Verbindungsdose Ø 120 mm	148
Verbindungsdose Ø 120 mm O-range ECON®, luftdicht, Tiefe 65 mm	104
Verbindungsdose Ø 120 mm O-range ECON®, luftdicht, Tiefe 65 mm, halogenfrei	104
Verbindungsdose, Tiefe 56 mm	37
Verbindungskasten 105 x 105 x 53 mm	147
Verbindungskasten 128 x 128 x 80 mm	168/201
Verbindungskasten 165 x 165 x 72 mm	147
Verbindungskasten 180 x 180 x 84 mm	168
Verbindungskasten 235 x 205 x 72 mm	148
Verbindungskasten 240 x 140 x 72 mm	148
Verbindungskasten 250 x 220 x 82 mm	168
Verbindungskasten mit Deckel, 107 x 107 x 57 mm	50
Verbindungskasten mit Deckel, 107 x 107 x 57 mm, halogenfrei	50
Verbindungskasten mit Deckel, 159 x 159 x 75 mm	50
Verbindungskasten mit Deckel, 159 x 159 x 75 mm, halogenfrei	50
Verbindungskasten mit Deckel, 238 x 208 x 68 mm, halogenfrei	50
Verbindungskasten mit Deckel, 240 x 142 x 87 mm, halogenfrei	50
Verbindungskasten mit Deckel, 87 x 87 x 60 mm	49
Verbindungskasten mit Deckel, 87 x 87 x 60 mm, halogenfrei	49
Verbindungsstutzen 57/96/131/139/141/285	
Verbindungsstutzen, halogenfrei	96
Verbindungsstutzen, luftdicht	96/114
Verbindungsstutzen, luftdicht, halogenfrei	96/114/131/282
Verlängerungsring	254/258/259
Verlängerungsringe HaloX®	254/259/265
Verschlusschraube Messing	369
Verschlusschrauben Kunststoff	368
Vlies-Butyl Dichtungsmanschette	127
Vlies-Butyl-Dichtungsmanschette, Ø 12 – 15 mm	127

W	
Wand- und Deckenkrümmer 30°	185
Wand- und Deckenkrümmer 30° Ø 20 mm	233
Wand- und Deckenkrümmer 30° Ø 25 mm	233
Wand- und Deckenkrümmer 30° Ø 32 mm	233
Wand-Decken-Übergang 90° für M20 Rohre	236
Wand-Decken-Übergang 90° für M25 Rohre	236
Wand-Decken-Übergang 90° Ø 20 mm	121/233
Wand-Decken-Übergang 90° Ø 25 mm	121/233
Wand-Decken-Übergang 90° Ø 32 mm	233
Wand-Decken-Übergang für M25 Rohre, ohne Spezial-Haftkleber	235
Wandauslass	182
Wandeinbausatz	254
Wandleuchten-Anschlussdose	38
Wandleuchten-Anschlussdose Flat 45	239
Wandleuchten-Anschlussdose mit Deckel, luftdicht, Tiefe 45 mm	94/114
Wandleuchten-Anschlussdose mit Deckel, luftdicht, Tiefe 45 mm, halogenfrei	94/114
Wandleuchten-Anschlussdose mit Deckel, Tiefe 40 mm	94
Z	
Zentral-Deckendose MD-CD100R	241
Zentral-Deckendose MD-CD80R	241
Zentral-Übergangskasten für universelle Rohreinführungen	191/230
Zentrierbohrer	380
Zentrierbohrer Ø 6x75 mm für PROFI und EXPERT Fräskronen	389
Zentriereinsatz 68/74	387
Zentrierhilfe Ø 68 mm	385
Zugkasten	192/193

PG	Preisgruppen-Bezeichnung
110	Basissortiment
120	Unterputz / Hohlwand
130	Ortbeton
140	Werksfertigung Betonbau
150	Einbaugehäuse Betonbau
160	Einbaugehäuse Trockenbau
170	Werkzeug
180	Energieeffizienz

PG	Preisgruppen-Bezeichnung
190	Brandschutz, Schallschutz, Strahlenschutz
200	Steckbare Installation
250	Aufputz
540	KV Progress Diverse
550	KV SyntecMS
560	KV SyntecKunststoff
730	Connectivity / Glasfaser-Breitbandausbau

Art.-Nr.	Seite	PG	Stck./PE	Preis / €
10...				
10100	206	130	100	624,00
1040-01	31/116	180	100	508,00
1040-16	33/117/302	180	100	72,70
1040-20	33/117/302	180	100	83,10
1040-25	33/117/302	180	100	87,40
1040-32	33/117/302	180	100	97,90
1040-40	33/117/302	180	100	110,00
1045.12.050	365	550	100	214,00
1045.12.070	365	550	100	214,00
1045.17.060	365	550	100	275,00
1045.17.100	365	550	100	275,00
1045.20.080	365	550	100	357,00
1045.20.130	365	550	100	357,00
1045.25.110	365	550	100	620,00
1045.25.170	365	550	100	620,00
1045.32.150	365	550	100	892,00
1045.32.210	365	550	100	892,00
1045.40.230	365	550	100	1.600,00
1045.40.280	365	550	100	1.600,00
1045.50.290	365	550	100	2.990,00
1045.50.350	365	550	100	2.990,00
1045.63.390	365	550	100	6.780,00
1045.63.480	365	550	100	6.780,00
1048-00	38	120	100	194,00
1050-00	34	120	100	81,20
1051-00	34	120	100	171,00
1055-04	25	110	100	36,50
1055-21	28	110	100	192,00
1055-26	19	120	100	210,00
1055-62	34	120	100	89,90
1056-04	25	110	100	72,10
1056-21	28	180	100	231,00
1056-62	34	120	100	148,00

Art.-Nr.	Seite	PG	Stck./PE	Preis / €
1068-02	26	120	100	869,00
1068-21	30	180	100	967,00
1068-26	21	180	100	1.190,00
1069-02	25	120	100	542,00
1075-04	35	120	100	857,00
1076-04	35	120	100	424,00
1076-20	83	120	100	106,00
1081-05	37	120	100	1.100,00
1081-10	386	170	1	124,00
1081-11	387	170	1	59,00
1081-12	387	170	1	55,00
1081-15	387	170	1	35,00
1081-20	386	170	1	155,00
1081-21	387	170	1	65,00
1081-22	387	170	1	61,00
1081-25	387	170	1	39,00
1082-30	388	170	1	265,00
1082-31	389	170	1	189,00
1082-32	389	170	1	180,00
1082-35	389	170	1	47,00
1082-40	388	170	1	323,00
1082-41	389	170	1	209,00
1082-42	389	170	1	200,00
1082-45	389	170	1	52,00
1083-25	394	170	1	101,00
1083-27	394	170	1	136,00
1083-28	394	170	1	151,00
1083-29	394	170	1	189,00
1083-40	389	170	1	33,00
1083-41	389	170	1	45,00
1083-50	389	170	1	9,00
1083-60	389	170	1	12,00
1083-80	390	170	1	265,00
1083-81	391	170	1	159,00

Art.-Nr.	Seite	PG	Stck./PE	Preis / €
1083-85	391	170	1	39,00
1083-99	387	170	1	5,80
1084-20	396	170	1	145,00
1084-35	396	170	1	55,00
1084-74	396	170	1	70,00
1084-79	396	170	1	80,00
1084-83	154/396	170	1	95,00
1084-86	396	170	1	113,00
1085-09	397	170	1	10,20
1085-68	395	170	1	245,00
1085-80	401	170	1	125,00
1085-99	394	120	100	122,00
1086-00	397	170	1	47,70
1086-08	397	170	1	31,70
1086-09	397	170	1	10,20
1086-30	397	170	1	25,40
1086-68	395	170	1	110,00
1086-74	395	170	1	125,90
1087-08	397	170	1	35,30
1087-09	397	170	1	11,80
1088-00	380	170	1	317,00
1088-01	380	170	1	278,00
1088-02	379	170	1	317,00
1088-03	379	170	1	278,00
1088-06	384	170	1	58,10
1088-07	385	170	1	113,00
1088-15	380	170	1	108,00
1088-16	379	170	1	223,00
1088-20	380	170	1	108,00
1088-21	379	170	1	223,00
1088-30	380	170	1	15,60
1088-40	380	170	1	95,20
1088-41	379	170	1	223,00
1088-50	393	170	1	115,00

UNTERPUTZ

HOHLWAND

BETONBAU

EINBAUGEHÄUSE

BRANDSCHUTZ

STECKBAR/AUFPUTZ

CONNECTIVITY

KABELVERSCHR.

WERKZEUG

SERVICE

Service

Artikelnummern-Verzeichnis

Art.-Nr.	Seite	PG	Stck./PE	Preis/€	Art.-Nr.	Seite	PG	Stck./PE	Preis/€	Art.-Nr.	Seite	PG	Stck./PE	Preis/€
1089-00	398	170	1	376,00	1145.40.230	365	550	100	1.720,00	1190-55	381	170	1	2,68
1089-02	398	170	1	226,00	1145.40.280	365	550	100	1.720,00	1190-60	382	170	1	11,80
1089-30	399	170	1	27,60	1145.50.290	365	550	100	3.120,00	1190-65	381	170	1	50,40
1089-31	399	170	1	27,60	1145.50.350	365	550	100	3.120,00	12...				
1089-33	399	170	1	108,00	1145.63.390	365	550	100	7.070,00	1200-00	201	130	100	590,00
1089-34	399	170	1	232,00	1145.63.480	365	550	100	7.070,00	1200-99	225			auf Anfrage
1089-92	399	170	1	325,00	1145.63.550	365	550	100	7.070,00	1202-04	185	130	100	250,00
1090-12	108	170	1	3,84	1148-90	38/94	120	100	175,00	1202-29	185	130	100	512,00
1090-22	385	170	1	3,84	1148-93	207	130	100	106,00	1202-34	185	130	100	512,00
1090-68	385	170	1	2,41	1155-61	47	120	100	141,00	1203-28	185	130	100	628,00
1092-20	51	120	100	857,00	1155-62	47	120	100	164,00	1204-24	184	130	100	78,80
1092-27	53	120	100	5.960,00	1155-65	22	120	100	160,00	1204-29	184	130	100	132,00
1092-28	53	120	100	8.710,00	1155-71	47	120	100	222,00	1204-34	184	130	100	132,00
1092-90	50	120	100	2.950,00	1155-72	47	120	100	237,00	1205-02	173	130	100	171,00
1092-93	51/149	120	100	1.140,00	1155-95	23	120	100	3.500,00	1210-02	173	130	100	175,00
1092-95	51	120	100	5.630,00	1158-90	115	120	100	169,00	1211-00	167/187	130	100	426,00
1094-01	49	120	100	484,00	1159-03	45	120	100	88,00	1211-01	175	130	100	404,00
1094-13	51	120	100	237,00	1159-12	45	120	100	95,60	1211-02	175	130	100	404,00
1094-20	51	120	100	286,00	1159-24	59	180	100	3.290,00	1211-20	186	130	100	89,70
1094-22	53	120	100	3.640,00	1159-25	48	110	100	60,70	1211-25	187	130	100	103,00
1094-91	49	120	100	634,00	1159-26	61	180	100	4.300,00	1211-32	187	130	100	103,00
1095-01	50	120	100	515,00	1159-27	59/61	180	100	1.740,00	1212-04	173	130	100	122,00
1095-13	51	120	100	262,00	1159-34	46	120	100	74,90	1212-06	173	130	100	140,00
1095-20	51	120	100	361,00	1159-36	47	120	100	90,90	1212-08	173	130	100	155,00
1095-22	53	120	100	3.890,00	1159-50	74	180	100	737,00	1212-10	173	130	100	179,00
1095-73	51	120	100	4.730,00	1159-55	79	180	100	1.360,00	1212-12	173	130	100	200,00
1095-91	50	120	100	701,00	1159-60	71	180	100	2.520,00	1212-14	173	130	100	221,00
1095-93	51/149/205	120	100	410,00	1159-61	71	180	100	2.440,00	1212-16	173	130	100	244,00
1096-01	50	120	100	1.500,00	1159-62	71	180	100	1.110,00	1212-18	173	130	100	261,00
1096-13	51	120	100	580,00	1159-70	68	180	100	5.100,00	1212-20	173	130	100	292,00
1096-20	51	120	100	658,00	1159-71	68	180	100	2.190,00	1212-98	173	130	100	738,00
1096-22	53	120	100	4.840,00	1159-90	57	180	100	5.200,00	1212-99	173	130	100	1.520,00
1096-91	50	120	100	1.930,00	1159-91	57	180	100	778,00	1217-02	207/240	130	100	33,90
1096-93	51/149/205	120	100	914,00	1159-95	46	120	100	28,80	1219-00	171	140	100	131,00
1097-22	51	120	100	776,00	1164-88	43/143	120	100	1.570,00	1219-10	399	170	1	28,50
1097-28	53	120	100	6.360,00	1172-02	36	110	100	67,60	1223-22	197	130	100	1.550,00
1097-75	51	120	100	13.200,00	1172-09	37	120	100	489,00	1223-41	200	130	100	729,00
1097-92	50	120	100	3.020,00	1172-62	36	120	100	138,00	1224-22	197	130	100	1.690,00
1097-93	51/149/205	120	100	1.830,00	1172-92	36	120	100	268,00	1224-41	200	130	100	1.010,00
11...					1174-25	48	110	100	60,30	1224-99	201	130	100	77,90
11022	189	130	100	862,00	1174-98	47/115/205	120	100	1.300,00	1225-10	182	130	100	199,00
11081	206	130	100	397,00	1174-99	47/115/205	120	100	604,00	1225-12	182	130	100	271,00
11082	206	130	100	504,00	1181-35	46/183	120	100	72,80	1225-14	182	130	100	304,00
11088	206	130	100	532,00	1181-48	46	120	100	54,50	1225-30	182	130	100	101,00
1144-00	38	120	100	128,00	1181-56	46	120	100	221,00	1225-40	182	130	100	102,00
1144-05	38	120	100	393,00	1181-60	46	110	100	36,20	1225-60	182	130	100	118,00
1145.12.050	365	550	100	230,00	1181-65	23	120	100	42,00	1225-80	182	130	100	171,00
1145.12.070	365	550	100	230,00	1181-70	46	120	100	54,70	1226-30	180	130	100	205,00
1145.17.060	365	550	100	295,00	1181-94	46	120	100	253,00	1226-55	95/180	130	100	184,00
1145.17.100	365	550	100	295,00	1181-95	46	120	100	262,00	1226-65	95/180	130	100	191,00
1145.20.080	365	550	100	381,00	1184-25	48	120	100	194,00	1226-75	180	130	100	199,00
1145.20.130	365	550	100	381,00	1184-69	41/131	190	1	6,12	1226-85	180	130	100	203,00
1145.25.110	365	550	100	643,00	1184-77	47/115/205	120	100	193,00	1226-95	180	130	100	224,00
1145.25.170	365	550	100	643,00	1184-90	47/115/205	120	100	99,10	1226-97	180/227	130	100	233,00
1145.32.150	365	550	100	965,00	1184-94	289	190	1	5,94	1226-98	180/227	130	100	248,00
1145.32.210	365	550	100	965,00	1190-02	401	170	1	29,70	1226-99	180/227	130	100	271,00

Art.-Nr.	Seite	PG	Stck./PE	Preis / €	Art.-Nr.	Seite	PG	Stck./PE	Preis / €	Art.-Nr.	Seite	PG	Stck./PE	Preis / €
1227-16	226	130	100	422,00	1262-60	216	140	100	271,00	1281-68	251	150	100	1.670,00
1227-50	179	130	100	622,00	1262-61	215	140	100	271,00	1281-69	251	150	100	1.750,00
1227-54	227	130	100	421,00	1263-06	215	140	100	294,00	1282-00	249	150	100	2.050,00
1227-55	227	110	100	416,00	1263-32	219	140	100	141,00	1282-01	252	150	100	957,00
1245-62	182	130	100	595,00	1263-60	216	140	100	294,00	1282-02	252	150	100	957,00
1245-63	182	130	100	471,00	1263-61	215	140	100	294,00	1282-03	252	150	100	957,00
1246-01	239	130	100	309,00	1264-06	215	140	100	315,00	1282-04	252	150	100	957,00
1247-01	180	130	100	2.400,00	1264-60	216	140	100	315,00	1282-05	252	150	100	957,00
1248-01	162	130	100	295,00	1264-61	215	140	100	315,00	1282-06	252	150	100	957,00
1248-03	163	130	100	361,00	1265-01	161	130	100	301,00	1282-10	252	150	100	1.750,00
1248-55	38	130	100	1.400,00	1265-11	177	130	100	382,00	1282-11	252	150	100	2.400,00
1249-11	177	130	100	309,00	1265-12	177	130	100	531,00	1282-25	254/265	150	100	1.760,00
1249-12	177	130	100	388,00	1265-13	179	130	100	575,00	1282-27	253/265	150	100	2.210,00
1249-13	178	130	100	442,00	1266-01	239	130	100	391,00	1282-30	249	150	100	4.160,00
1255-01	161	130	100	263,00	1266-25	220	140	100	237,00	1282-40	249	150	100	4.590,00
1255-43	163	130	100	345,00	1268-01	166	130	100	1.250,00	1282-50	254/265	150	100	2.210,00
1256-01	239	130	100	309,00	1269-01	166	130	100	1.330,00	1282-61	252	150	100	2.170,00
1256-08	240	130	100	77,10	1269-03	201	130	100	602,00	1282-62	252	150	100	2.170,00
1256-12	240	130	100	77,10	1269-04	201	130	100	802,00	1282-63	252	150	100	2.170,00
1259-04	166	130	100	327,00	1270-00	207	130	100	71,70	1282-64	252	150	100	2.400,00
1259-96	207	130	100	118,00	1273-43	189	130	100	40,10	1282-65	252	150	100	2.400,00
1260-01	162	130	100	373,00	1273-44	189	130	100	52,60	1282-66	252	150	100	2.400,00
1260-11	178	130	100	480,00	1273-45	189	130	100	97,90	1282-71	262	150	100	4.300,00
1261-00	234	140	100	186,00	1275-40	164	130	100	1.090,00	1282-72	262	150	100	6.430,00
1261-02	222	140	100	246,00	1276-40	164	130	100	647,00	1282-73	262	150	100	6.880,00
1261-06	224	140	100	475,00	1276-70	164	130	100	676,00	1282-74	263	150	100	4.640,00
1261-07	224	140	100	527,00	1276-71	164	130	100	493,00	1282-75	263	150	100	6.780,00
1261-08	224	140	100	475,00	1281-00	249	150	100	1.160,00	1282-76	263	150	100	7.490,00
1261-09	224	140	100	527,00	1281-01	250	150	100	700,00	1283-00	249	150	100	7.020,00
1261-10	223	140	100	59,40	1281-02	250	150	100	700,00	1283-01	253	150	100	1.750,00
1261-11	223	140	100	106,00	1281-03	250	150	100	700,00	1283-02	253	150	100	1.750,00
1261-12	235	140	100	398,00	1281-04	250	150	100	700,00	1283-03	253	150	100	1.750,00
1261-14	236	140	100	398,00	1281-05	250	150	100	700,00	1283-04	253	150	100	1.750,00
1261-16	236	140	100	262,00	1281-06	250	150	100	700,00	1283-05	253	150	100	1.750,00
1261-18	216	140	100	236,00	1281-07	250	150	100	700,00	1283-06	253	150	100	1.750,00
1261-21	218	140	100	95,40	1281-08	251	150	100	700,00	1283-10	253	150	100	3.120,00
1261-26	218	140	100	95,60	1281-09	251	150	100	700,00	1283-11	253	150	100	3.130,00
1261-32	218	140	100	154,00	1281-10	251	150	100	1.340,00	1283-25	254/265	150	100	2.850,00
1261-40	218	140	100	156,00	1281-11	251	150	100	2.220,00	1283-27	253/265	150	100	3.350,00
1261-42	237	140	100	302,00	1281-15	250	150	100	2.220,00	1283-33	188	130	100	259,00
1261-43	237	140	100	445,00	1281-20	258	150	100	3.690,00	1283-34	188	130	100	259,00
1261-60	216	140	100	177,00	1281-21	254/258/259	150	100	731,00	1283-40	249	150	100	7.860,00
1261-81	213/240	140	100	20.500,00	1281-25	254/259	150	100	1.310,00	1283-50	254/265	150	100	3.470,00
1261-82	232	140	100	313,00	1281-27	253	150	100	1.420,00	1283-61	253	150	100	2.660,00
1261-83	232	140	100	433,00	1281-30	249	150	100	2.850,00	1283-62	253	150	100	2.660,00
1261-84	232	140	100	433,00	1281-31	255/264	150	100	201,00	1283-63	253	150	100	2.660,00
1261-92	233	140	100	385,00	1281-32	255/264	150	100	201,00	1283-64	253	150	100	2.660,00
1261-93	233	140	100	505,00	1281-33	255/264	150	100	201,00	1283-65	253	150	100	2.960,00
1261-94	233	140	100	505,00	1281-50	254/259	150	100	1.760,00	1283-66	253	150	100	2.960,00
1261-95	233	140	100	385,00	1281-61	250	150	100	1.540,00	1283-71	262	150	100	9.980,00
1261-96	233	140	100	505,00	1281-62	250	150	100	1.540,00	1283-73	262	150	100	11.600,00
1261-97	233	140	100	505,00	1281-63	250	150	100	1.760,00	1283-74	263	150	100	10.400,00
1262-06	215	140	100	271,00	1281-64	250	150	100	1.760,00	1283-76	263	150	100	11.600,00
1262-20	220	140	100	139,00	1281-65	250	150	100	1.880,00	1284-32	403	170	1	301,00
1262-25	220	140	100	151,00	1281-66	250	150	100	1.880,00	1284-34	403	170	1	205,00
1262-32	220	140	100	209,00	1281-67	250	150	100	1.920,00	1284-35	403	170	1	245,00

UNTERPUTZ

HOHLWAND

BETONBAU

EINBAUGEHÄUSE

BRANDSCHUTZ

STECKBAR/AUFPUTZ

CONNECTIVITY

KABELVERSCHR.

WERKZEUG

SERVICE

Art.-Nr.	Seite	PG	Stck./PE	Preis / €	Art.-Nr.	Seite	PG	Stck./PE	Preis / €	Art.-Nr.	Seite	PG	Stck./PE	Preis / €
1284-36	403	170	1	245,00	1546.20.07	363	560	100	242,00	1571.32.6.070	366	510	100	1.380,00
1284-62	402	170	1	90,20	1546.20.12	363	560	100	223,00	1572-02	37	120	100	185,00
1284-63	402	170	1	184,00	1550-00	35	120	100	183,00	1576.12.06	363	560	100	156,00
1284-68	402	170	1	201,00	1551-00	35	120	100	264,00	1576.17.08	363	560	100	181,00
1284-69	402	170	1	108,00	1555-04	25	110	100	75,30	1576.20.07	363	560	100	242,00
1285-33	403	170	1	56,70	1555-21	28	110	100	203,00	1576.20.12	363	560	100	223,00
1285-34	403	170	1	56,70	1555-26	19	120	100	250,00	16...				
1286-33	402	170	1	174,00	1555-51	77	180	100	1.260,00	1655-02	33	120	100	324,00
1286-34	402	170	1	174,00	1555-62	34	120	100	168,00	1656-02	33	120	100	386,00
1290-30	259	150	100	1.240,00	1555-88	43	120	100	2.490,00	1656-21	30	180	100	874,00
1292-90	256			auf Anfrage	1555.12.06	361	560	100	61,40	1656-26	21	180	100	998,00
1295-02	168/201	130	100	789,00	1555.12.1.06	362	560	100	69,00	20...				
1295-22	197	130	100	1.500,00	1555.17.06	361	560	100	89,00	2000-00	374	120	100	922,00
1295-73	169	130	100	5.690,00	1555.17.1.06	362	560	100	99,20	2000-80	375	120	100	922,00
1296-02	168	130	100	1.950,00	1555.17.1.10	362	560	100	91,40	2000-90	375	120	100	5.030,00
1296-20	205	130	100	692,00	1555.17.10	361	560	100	80,70	24...				
1296-22	198	130	100	2.560,00	1555.20.08	361	560	100	102,00	2444-15	48/146	120	100	128,00
1297-02	168	130	100	5.170,00	1555.20.1.08	362	560	100	111,00	2444-40	48/146	120	100	205,00
1297-20	205	130	100	845,00	1555.20.1.13	362	560	100	102,00	2445-25	146	120	100	44,50
1297-22	198	130	100	7.070,00	1555.20.13	361	560	100	93,10	2445-50	146	120	100	45,00
1297-34	198	130	100	10.700,00	1555.25.1.11	362	560	100	166,00	2472-15	48/146	120	100	9,09
1297-35	198	130	100	28.600,00	1555.25.1.17	362	560	100	156,00	2472-20	48/146	120	100	11,20
1297-75	169	130	100	15.500,00	1555.25.11	361	560	100	156,00	2472-25	48/146	120	100	11,60
1298-37	198	130	100	6.240,00	1555.25.17	361	560	100	146,00	2472-40	48/146	120	100	24,60
1298-38	198	130	100	16.900,00	1555.32.1.25	362	560	100	321,00	2472-91	48	120	100	5.200,00
1299-60	254	150	100	668,00	1555.32.25	361	560	100	299,00	25...				
1299-61	254	150	100	668,00	1555.40.1.33	362	560	100	616,00	2521	317	250	100	4.040,00
1299-62	254	150	100	668,00	1555.50.1.38	362	560	100	942,00	42...				
1299-63	254	150	100	668,00	1555.63.1.44	362	560	100	1.070,00	4240001	335	730	1	396,00
1299-64	254	150	100	668,00	1556-04	25	110	100	117,00	4250001	346	730	1	18,50
1299-65	254	150	100	995,00	1556-21	28	180	100	240,00	4250002	346	730	1	14,40
1299-66	254	150	100	1.890,00	1556-62	34	120	100	203,00	4250005	354	730	1	70,00
1299-69	212/264	140	100	5.680,00	1564-01	278	190	1	17,30	4250006	354	730	1	80,10
1299-70	213/264	140	100	8.730,00	1569-01	41	190	1	12,80	4250007	354	730	1	89,10
15...					1571.17.2.030	366	510	100	483,00	4250008	354	730	1	99,20
1545.12.06	361	560	100	61,40	1571.17.2.040	366	510	100	483,00	4250009	354	730	1	110,00
1545.12.1.06	362	560	100	69,00	1571.17.2.050	366	510	100	483,00	4250010	354	730	1	148,00
1545.17.06	361	560	100	89,00	1571.20.2.050	366	510	100	615,00	4250011	354	730	1	190,00
1545.17.1.06	362	560	100	99,20	1571.20.2.060	366	510	100	615,00	4250012	355	730	1	107,00
1545.17.1.10	362	560	100	91,40	1571.20.2.075	366	510	100	526,00	4250013	355	730	1	116,00
1545.17.10	361	560	100	80,70	1571.20.3.050	366	510	100	615,00	4250014	355	730	1	125,00
1545.20.08	361	560	100	102,00	1571.20.3.060	366	510	100	615,00	4250015	355	730	1	133,00
1545.20.1.08	362	560	100	111,00	1571.20.3.065	366	510	100	615,00	4250016	355	730	1	142,00
1545.20.1.13	362	560	100	102,00	1571.20.4.050	366	510	100	615,00	4250017	355	730	1	186,00
1545.20.13	361	560	100	93,10	1571.20.4.060	366	510	100	615,00	4250018	355	730	1	234,00
1545.25.1.11	362	560	100	166,00	1571.25.2.070	366	510	100	816,00	4250019	330	730	1	122,00
1545.25.1.17	362	560	100	156,00	1571.25.2.090	366	510	100	816,00	4250020	330	730	1	132,00
1545.25.11	361	560	100	156,00	1571.25.2.100	366	510	100	816,00	4250021	330	730	1	142,00
1545.25.17	361	560	100	146,00	1571.25.3.070	366	510	100	816,00	4250022	330	730	1	151,00
1545.32.1.25	362	560	100	321,00	1571.25.3.090	366	510	100	816,00	4250023	330	730	1	162,00
1545.32.25	361	560	100	299,00	1571.25.4.070	366	510	100	816,00	4250024	329	730	1	178,00
1545.40.1.33	362	560	100	616,00	1571.25.6.060	366	510	100	816,00	4250025	329	730	1	190,00
1545.50.1.38	362	560	100	942,00	1571.32.2.115	366	510	100	1.380,00	4250026	329	730	1	202,00
1545.63.1.44	362	560	100	1.070,00	1571.32.3.090	366	510	100	1.380,00	4250027	329	730	1	213,00
1546.12.06	363	560	100	156,00	1571.32.3.105	366	510	100	1.380,00	4250028	329	730	1	224,00
1546.17.08	363	560	100	181,00	1571.32.4.090	366	510	100	1.380,00	4250029	333	730	1	127,00

Art.-Nr.	Seite	PG	Stck./PE	Preis / €	Art.-Nr.	Seite	PG	Stck./PE	Preis / €	Art.-Nr.	Seite	PG	Stck./PE	Preis / €
4250030	333	730	1	136,00	4250086	332	730	1	433,00	4252048	327	730	1	166,00
4250031	333	730	1	146,00	4250087	332	730	1	447,00	4252049	326	730	1	186,00
4250032	333	730	1	156,00	4250088	332	730	1	462,00	4252050	326	730	1	198,00
4250033	333	730	1	166,00	4250089	332	730	1	476,00	4252051	326	730	1	209,00
4250034	332	730	1	186,00	4250090	332	730	1	490,00	4252052	326	730	1	220,00
4250035	332	730	1	198,00	4250091	332	730	1	505,00	4252053	326	730	1	232,00
4250036	332	730	1	209,00	4250092	332	730	1	519,00	4252054	324	730	1	261,00
4250037	332	730	1	220,00	4250093	332	730	1	534,00	4252055	324	730	1	274,00
4250038	332	730	1	232,00	4250094	332	730	1	549,00	4252056	324	730	1	286,00
4250039	330	730	1	265,00	4252001	344	730	1	12,40	4252057	324	730	1	297,00
4250040	330	730	1	278,00	4252002	344	730	1	17,50	4252058	324	730	1	310,00
4250041	330	730	1	290,00	4252003	344	730	1	27,80	4252059	324	730	1	322,00
4250042	330	730	1	301,00	4252004	344	730	1	21,60	4252060	324	730	1	333,00
4250043	330	730	1	314,00	4252005	344	730	1	44,20	4252061	324	730	1	346,00
4250044	330	730	1	325,00	4252006	349	730	1	83,20	4252062	324	730	1	358,00
4250045	330	730	1	337,00	4252007	349	730	1	91,00	4252063	324	730	1	369,00
4250046	330	730	1	350,00	4252008	349	730	1	99,00	4252064	324	730	1	382,00
4250047	330	730	1	361,00	4252009	349	730	1	109,00	4252065	324	730	1	394,00
4250048	330	730	1	373,00	4252010	349	730	1	119,00	4252066	324	730	1	405,00
4250049	330	730	1	386,00	4252011	349	730	1	154,00	4252067	324	730	1	417,00
4250050	330	730	1	397,00	4252012	349	730	1	193,00	4252068	323	730	1	340,00
4250051	330	730	1	409,00	4252013	352	730	1	83,20	4252069	323	730	1	355,00
4250052	330	730	1	422,00	4252014	352	730	1	91,00	4252070	323	730	1	369,00
4250053	329	730	1	336,00	4252015	352	730	1	99,00	4252071	323	730	1	384,00
4250054	329	730	1	351,00	4252016	352	730	1	109,00	4252072	323	730	1	398,00
4250055	329	730	1	365,00	4252017	352	730	1	119,00	4252073	323	730	1	412,00
4250056	329	730	1	379,00	4252018	352	730	1	154,00	4252074	323	730	1	427,00
4250057	329	730	1	394,00	4252019	352	730	1	193,00	4252075	323	730	1	441,00
4250058	329	730	1	408,00	4252020	349	730	1	117,00	4252076	323	730	1	455,00
4250059	329	730	1	423,00	4252021	349	730	1	125,00	4252077	323	730	1	470,00
4250060	329	730	1	437,00	4252022	349	730	1	133,00	4252078	323	730	1	484,00
4250061	329	730	1	451,00	4252023	349	730	1	140,00	4252079	323	730	1	499,00
4250062	329	730	1	466,00	4252024	349	730	1	148,00	4252080	323	730	1	513,00
4250063	329	730	1	480,00	4252025	349	730	1	189,00	4252081	323	730	1	527,00
4250064	329	730	1	494,00	4252026	349	730	1	232,00	4252082	327	730	1	275,00
4250065	329	730	1	510,00	4252027	352	730	1	117,00	4252083	327	730	1	287,00
4250066	329	730	1	524,00	4252028	352	730	1	125,00	4252084	327	730	1	298,00
4250067	333	730	1	279,00	4252029	352	730	1	133,00	4252085	327	730	1	311,00
4250068	333	730	1	291,00	4252030	352	730	1	140,00	4252086	327	730	1	323,00
4250069	333	730	1	302,00	4252031	352	730	1	148,00	4252087	327	730	1	334,00
4250070	333	730	1	315,00	4252032	352	730	1	189,00	4252088	327	730	1	347,00
4250071	333	730	1	327,00	4252033	352	730	1	232,00	4252089	327	730	1	359,00
4250072	333	730	1	338,00	4252034	324	730	1	122,00	4252090	327	730	1	370,00
4250073	333	730	1	351,00	4252035	324	730	1	132,00	4252091	327	730	1	383,00
4250074	333	730	1	363,00	4252036	324	730	1	142,00	4252092	327	730	1	395,00
4250075	333	730	1	374,00	4252037	324	730	1	151,00	4252093	327	730	1	406,00
4250076	333	730	1	387,00	4252038	324	730	1	162,00	4252094	327	730	1	418,00
4250077	333	730	1	398,00	4252039	323	730	1	178,00	4252095	327	730	1	431,00
4250078	333	730	1	410,00	4252040	323	730	1	190,00	4252096	326	730	1	364,00
4250079	333	730	1	423,00	4252041	323	730	1	202,00	4252097	326	730	1	379,00
4250080	333	730	1	434,00	4252042	323	730	1	213,00	4252098	326	730	1	394,00
4250081	332	730	1	361,00	4252043	323	730	1	224,00	4252099	326	730	1	408,00
4250082	332	730	1	375,00	4252044	327	730	1	127,00	4252100	326	730	1	423,00
4250083	332	730	1	390,00	4252045	327	730	1	136,00	4252101	326	730	1	437,00
4250084	332	730	1	404,00	4252046	327	730	1	146,00	4252102	326	730	1	451,00
4250085	332	730	1	418,00	4252047	327	730	1	156,00	4252103	326	730	1	466,00

UNTERPUTZ

HOHLWAND

BETONBAU

EINBAUGEHÄUSE

BRANDSCHUTZ

STECKBAR/AUFPUTZ

CONNECTIVITY

KABELVERSCHR.

WERKZEUG

SERVICE

Service

Artikelnummern-Verzeichnis

Art.-Nr.	Seite	PG	Stck./PE	Preis / €
4252104	326	730	1	480,00
4252105	326	730	1	494,00
4252106	326	730	1	509,00
4252107	326	730	1	523,00
4252108	326	730	1	538,00
4252109	326	730	1	552,00
4261011	338	730	1	495,00
4264001	334	730	1	43,20
4264002	334	730	1	45,20
4264003	337	730	1	96,60
4264004	337	730	1	109,00
4264005	337	730	1	122,00
4264006	337	730	1	134,00
4264007	337	730	1	146,00
4264008	337	730	1	141,00
4264009	337	730	1	154,00
4264010	337	730	1	166,00
4264011	337	730	1	178,00
4264012	337	730	1	192,00
4264013	336	730	1	57,60
45...				
4551	188	130	100	178,00
4551.14	188	130	100	234,00
4552	188	130	100	579,00
4555	189	130	100	518,00
4558	188	130	100	333,00
4560	189	130	100	1.330,00
4561	189	130	100	1.580,00
50...				
5000	102	120	100	102,00
54...				
5431	304	190	1	19,76
5439	304	190	1	23,09
66...				
662	83	120	100	120,00
663	83	120	100	331,00
75...				
7500	80	120	100	155,00
7501	80	120	100	138,00
752	80	180	100	222,00
76...				
7650	80	120	100	185,00
7651	80	120	100	169,00
80...				
8000.12	369	540	100	34,40
8000.17	369	540	100	44,50
8000.20	369	540	100	56,60
8000.25	369	540	100	78,50
8000.32	369	540	100	163,00
8000.40	369	540	100	255,00
8000.50	369	540	100	483,00
8000.63	369	540	100	839,00
82...				
8245.12	367	560	100	11,60
8245.17	367	560	100	11,60
8245.20	367	560	100	15,50

Art.-Nr.	Seite	PG	Stck./PE	Preis / €
8245.25	367	560	100	23,10
8245.32	367	560	100	39,60
8245.40	367	560	100	54,00
8245.50	367	560	100	62,40
8245.63	367	560	100	105,00
8255.12	367	560	100	11,60
8255.17	367	560	100	11,60
8255.20	367	560	100	15,50
8255.25	367	560	100	23,10
8255.32	367	560	100	39,60
8255.40	367	560	100	54,00
8255.50	367	560	100	62,40
8255.63	367	560	100	105,00
87...				
8745.12	369	550	100	83,20
8745.17	369	550	100	112,00
8745.20	369	550	100	99,90
8745.25	369	550	100	216,00
8745.32	369	550	100	327,00
8745.40	369	550	100	722,00
8745.50	369	550	100	880,00
8745.63	369	550	100	1.560,00
88...				
8845.12	368	560	100	13,80
8845.17	368	560	100	13,40
8845.20	368	560	100	13,80
8845.25	368	560	100	18,40
8845.32	368	560	100	25,20
8845.40	368	560	100	43,90
8845.50	368	560	100	59,90
8845.63	368	560	100	83,80
8855.12	368	560	100	13,80
8855.17	368	560	100	13,40
8855.20	368	560	100	13,80
8855.25	368	560	100	18,40
8855.32	368	560	100	25,20
8855.40	368	560	100	43,90
8855.50	368	560	100	59,90
8855.63	368	560	100	83,80
90...				
9000-02	129	180	100	9.260,00
9059-44	124	180	100	1.140,00
9059-45	124	180	100	1.180,00
9059-46	124	180	100	1.140,00
9059-47	124	180	100	1.180,00
9059-48	124	180	100	1.220,00
9059-49	124	180	100	1.340,00
9059-51	124	180	100	3.220,00
9059-52	124	180	100	4.320,00
9059-53	124	180	100	5.410,00
9059-54	124	180	100	5.940,00
9059-55	124	180	100	2.230,00
9059-56	124	180	100	1.220,00
9059-61	126	180	100	2.240,00
9059-62	126	180	100	2.950,00
9060-40	96	120	100	90,90

Art.-Nr.	Seite	PG	Stck./PE	Preis / €
9060-41	116	180	100	162,00
9060-42	96	120	100	134,00
9060-68	285	190	1	1,23
9060-74	139	190	1	1,40
9060-77	96	120	100	83,90
9060-78	96/114/282	180	100	181,00
9060-88	57/131/141	190	1	1,44
9060-95	207	130	100	40,00
9060-97	96	120	100	53,10
9060-98	96/114	180	100	102,00
9061-00	89	120	100	423,00
9061-01	91	120	100	433,00
9061-77	89	120	100	514,00
9061-78	91	120	100	528,00
9062-02	89	120	100	669,00
9062-50	94	120	100	388,00
9062-74	93/114	180	100	1.660,00
9062-77	89	120	100	884,00
9062-90	89	120	100	382,00
9062-94	93/114	180	100	1.180,00
9063-02	88	110	100	188,00
9063-50	95	120	100	712,00
9063-78	88	120	100	406,00
9063-88	143	120	100	3.220,00
9064-02	88	110	100	238,00
9064-78	88	120	100	505,00
9064-88	143	120	100	3.320,00
9066-01	112	180	100	335,00
9066-12	113	180	100	345,00
9066-77	112	180	100	631,00
9067-01	90	120	100	751,00
9067-77	90	120	100	795,00
9068-01	112	180	100	427,00
9068-03	92	120	100	450,00
9068-04	92	120	100	383,00
9068-74	92	120	100	624,00
9068-76	92	120	100	637,00
9068-79	112	180	100	628,00
9068-88	143	120	100	3.490,00
9068-94	135	190	1	25,70
9069-01	131	190	1	13,20
9069-03	134	190	1	8,38
9069-04	134	190	1	10,10
9069-94	132	190	1	31,10
9071-01	90	120	100	692,00
9071-77	90	120	100	1.300,00
9073-01	148	120	100	1.570,00
9073-20	150	120	100	364,00
9073-78	148	120	100	2.260,00
9073-79	149	120	100	520,00
9073-93	149	120	100	388,00
9074-01	139	190	1	55,80
9074-03	141	190	1	91,90
9075-01	90	120	100	1.040,00
9075-12	113	180	100	1.150,00
9075-77	90	120	100	1.260,00

Art.-Nr.	Seite	PG	Stck./PE	Preis / €
9075-78	113	180	100	1.330,00
9079-44	128	180	100	2.310,00
9079-45	128	180	100	2.490,00
9079-46	128	180	100	2.310,00
9079-47	128	180	100	2.490,00
9079-48	128	180	100	2.490,00
9079-49	128	180	100	2.490,00
9079-51	128	180	100	5.080,00
9079-52	128	180	100	6.720,00
9079-53	128	180	100	8.450,00
9079-54	128	180	100	9.380,00
9079-55	128	180	100	2.920,00
9079-56	128	180	100	2.490,00
9089-44	127	180	100	2.310,00
9089-45	127	180	100	2.490,00
9089-46	127	180	100	2.310,00
9089-47	127	180	100	2.490,00
9089-48	127	180	100	2.490,00
9089-49	127	180	100	2.490,00
9089-51	127	180	100	5.080,00
9089-52	127	180	100	6.720,00
9089-53	127	180	100	8.450,00
9089-54	127	180	100	9.380,00
9089-55	127	180	100	2.920,00
9089-56	127	180	100	2.490,00
9098-77	153	120	100	705,00
9098-77.02	153	120	100	1.640,00
9098-77.03	153	120	100	2.470,00
9098-77.04	153	120	100	3.460,00
9098-77.06	153	120	100	5.180,00
91...				
9148-00	94	120	100	561,00
9155-61	96	120	100	201,00
9155-62	96	120	100	226,00
9155-71	96	120	100	264,00
9155-72	96	120	100	286,00
9192-20	150	120	100	1.020,00
9192-22	152	120	100	8.100,00
9192-27	152	120	100	11.700,00
9192-77	148	120	100	10.900,00
9192-91	148	120	100	6.790,00
9195-20	150	120	100	407,00
9195-22	152	120	100	4.160,00
9195-27	152	120	100	5.590,00
9195-73	149	120	100	4.920,00
9195-77	147	120	100	2.790,00
9195-88	43/143	120	100	6.420,00
9195-91	147	120	100	1.280,00
9196-20	150	120	100	726,00
9196-22	152	120	100	7.100,00
9196-27	152	120	100	11.600,00
9196-77	147	120	100	7.410,00
9196-91	147	120	100	3.140,00
9197-20	150	120	100	1.050,00
9197-22	152	120	100	13.400,00
9197-27	152	120	100	19.400,00

Art.-Nr.	Seite	PG	Stck./PE	Preis / €
9197-77	148	120	100	16.800,00
9197-91	148	120	100	9.980,00
92...				
9248-01	94/114	120	100	296,00
9248-77	94/114	120	100	741,00
9252-22	101	180	100	712,00
9252-78	101	180	100	995,00
9253-22	101	180	100	991,00
9253-78	101	180	100	1.410,00
9254-22	102	180	100	1.190,00
9254-78	102	180	100	1.670,00
9261-20	121	180	100	349,00
9261-25	121	180	100	349,00
9263-22	99	110	100	244,00
9263-78	99	180	100	437,00
9264-12	108	180	100	339,00
9264-22	99	110	100	271,00
9264-32	137	180	100	1.650,00
9264-42	145	180	100	1.740,00
9264-72	108	180	100	499,00
9264-78	99	180	100	484,00
9266-22	103	180	100	322,00
9266-77	103	180	100	534,00
9268-74	109	180	100	1.610,00
9268-94	109	180	100	1.280,00
9273-50	106	180	100	1.840,00
9273-78	104	180	100	2.426,00
9273-92	104	180	100	1.750,00
9274-22	119	180	100	354,00
9280-22	111	180	100	641,00
9280-78	111	180	100	811,00
9299-77	154	180	100	999,00
9299-77.02	154	180	100	1.970,00
9299-77.03	154	180	100	2.870,00
93...				
9300-01	271	160	100	3.690,00
9300-02	271	160	100	3.690,00
9300-03	271	160	100	3.690,00
9300-22	272	160	100	4.350,00
9300-41	272	160	100	1.110,00
9300-42	272	160	100	1.110,00
9300-43	272	160	100	1.110,00
9300-93	272	160	100	1.950,00
9301-01	272	160	100	2.230,00
9301-02	272	160	100	4.290,00
9301-03	272	160	100	4.300,00
9301-11	272	160	100	2.230,00
9301-12	272	160	100	4.290,00
9301-13	272	160	100	4.300,00
9310-10	273	160	100	915,00
9320-10	267	160	100	1.900,00
9320-11	267	160	100	2.140,00
9320-20	267	160	100	2.470,00
9320-21	267	160	100	2.770,00
9350-21	269	160	100	4.840,00
9350-99	269	160	100	1.280,00

Art.-Nr.	Seite	PG	Stck./PE	Preis / €
94...				
9400-05	281	190	1	57,40
9435-03	303	190	1	171,00
9435-04	303	190	1	117,00
9459-01	297	190	1	2,88
9459-02	297	190	1	3,93
9459-03	298	190	1	23,10
9459-04	299	190	1	64,90
9459-05	300	190	1	108,00
9459-06	301	190	1	152,00
9459-14	293	190	1	3,50
9459-15	293	190	1	12,00
9461-14	291	190	1	22,30
9462-94	283	190	1	47,40
9463-01	282	190	1	16,00
9463-03	285	190	1	14,00
9463-14	291	190	1	21,20
9463-15	291	190	1	20,30
9463-50	289	190	1	17,90
9464-01	282	190	1	18,70
9464-03	285	190	1	16,90
9464-05	287	190	1	16,90
9464-14	292	190	1	24,30
9464-15	292	190	1	22,70
9464-50	289	190	1	20,80
9473-91	302	190	1	1,54
9473-92	302	190	1	1,54
9473-95	301	190	1	20,00
9473-96	301	190	1	22,40
9498-77	305	190	1	25,70
9498-77.02	305	190	1	59,10
9498-77.03	305	190	1	92,10
9499-77	305	190	1	24,50
9499-77.02	305	190	1	57,50
9499-77.03	305	190	1	88,90
9499-77.04	305	190	1	108,00
9499-77.06	305	190	1	175,00
97...				
975	81	120	100	82,70
9798-77	154	190	1	13,40
9798-77.02	154	190	1	32,00
9798-77.03	154	190	1	49,40
9799-77	155	190	1	20,00
9799-77.02	155	190	1	47,00
9799-77.03	155	190	1	72,20
99...				
99.1234	82	120	100	241,00
99.1234.06	82	120	100	125,00
9902.22	202	130	100	548,00
9902.23	202	130	100	921,00
9902.24	203	130	100	2.340,00
9902.24.40	202	130	100	2.390,00
9902.26	203	130	100	3.830,00
9902.28	203	130	100	4.710,00
9902.29	203	130	100	5.100,00
9907	170	130	100	1.850,00

UNTERPUTZ

HOHLWAND

BETONBAU

EINBAUGEHÄUSE

BRANDSCHUTZ

STECKBAR/AUFPUTZ

CONNECTIVITY

KABELVERSCHR.

WERKZEUG

SERVICE

Service

Artikelnummern-Verzeichnis

Art.-Nr.	Seite	PG	Stck./PE	Preis/€	Art.-Nr.	Seite	PG	Stck./PE	Preis/€	Art.-Nr.	Seite	PG	Stck./PE	Preis/€
9907.21	170	130	100	3.010,00	9918	202	130	100	361,00	AT2251	309	200	100	973,00
9907.68	170	130	100	387,00	9921	81	120	100	214,00	AT2252	309	200	100	667,00
9907.68.45	170	130	100	514,00	994	81	120	100	149,00	AT2254	313	200	100	358,00
9908.01	169	130	100	1.050,00	9940	204	130	100	596,00	AT2256	309	200	100	86,90
9908.01.850	82	130	100	1.250,00	9940.20	196	130	100	600,00	AT2257	315	200	100	35,90
9908.21	169	130	100	4.200,00	9940.25	196/203	130	100	628,00	AT2258	308	200	100	667,00
9908.68	83/170	130	100	449,00	9940.50	196/203	130	100	1.880,00	AT2264	309	200	100	600,00
9908.68.45	83	130	100	853,00	9941	204	130	100	842,00	AT2274	313	200	100	2.900,00
9909.01	169	130	100	817,00	9941.25	204	130	100	2.130,00	AT2275	312	200	100	753,00
9909.01.850	82	130	100	1.080,00	9941.35	204	130	100	3.020,00	AT2276	312	200	100	848,00
9909.02 S	171	130	100	893,00	9951	182	130	100	329,00	AT2277	312	200	100	848,00
9909.03	171	130	100	3.290,00	9955	183	130	100	531,00	AT2278	312	200	100	753,00
9909.10	170	130	100	827,00	9957	199	130	100	2.270,00	AT2289	312	200	100	848,00
9909.12	170	130	100	672,00	9959	181	130	100	569,00	AT2293	313	200	100	2.290,00
9909.20	170	130	100	850,00	9966.21	65	180	100	5.460,00	AT2297	312	200	100	848,00
9909.22	170	130	100	813,00	9966.22	65	180	100	6.210,00	AT2304	312	200	100	932,00
9911.01	192	130	100	2.560,00	9966.31	65	180	100	5.460,00	AT2306	312	200	100	932,00
9911.02	194	130	100	1.320,00	9966.32	65	180	100	6.210,00	AT29231	357	720	1	79,10
9911.03	195	130	100	5.400,00	AT...					AT29235	357	720	1	90,40
9911.12	195	130	100	1.160,00	AT1032	241	130	100	850,00	AT29236	357	720	1	93,50
9912.01	192	130	100	2.110,00	AT1036	241	130	100	1.830,00	AT6021	310	200	100	2.100,00
9914.01	192	130	100	3.450,00	AT1960	314	200	100	832,00	AT6031	310	200	100	2.630,00
9914.02	194	130	100	1.240,00	AT1961	314	200	100	901,00	AT6041	310	200	100	3.100,00
9914.03	195	130	100	5.630,00	AT1963	314	200	100	617,00	AT6061	310	200	100	4.070,00
9914.10	191/230	130	100	3.400,00	AT1964	315	200	100	696,00	AT6328	316	200	100	4.440,00
9914.10.02	191/230	130	100	935,00	AT1965	315	200	100	696,00	AT6504	316	200	100	5.700,00
9914.10.03	191/230	130	100	5.500,00	AT1966	315	200	100	122,00	AT6510	316	200	100	3.480,00
9914.10.68	191/230	130	100	2.130,00	AT1976	315	200	100	118,00	AT7703	310	200	100	2.100,00
9916	193	130	100	3.290,00	AT1977	315	200	100	118,00	AT7705	310	200	100	2.630,00
9916.02	194	130	100	2.150,00	AT2215	310	200	100	141,00	AT7706	310	200	100	3.100,00
9916.03	195	130	100	11.200,00	AT2216	308	200	100	795,00	AT7708	310	200	100	4.070,00
9916.06	194	130	100	861,00	AT2218	313	200	100	2.410,00	AT7739	316	200	100	3.480,00
9916.21	193	130	100	11.900,00	AT2219	313	200	100	2.410,00	AT7746	316	200	100	4.440,00
9916.68	194	130	100	2.400,00	AT2228	310	200	100	245,00	AT7752	316	200	100	5.700,00
9917	193	130	100	6.460,00	AT2229	308	200	100	898,00					
9917.02	194	130	100	4.330,00	AT2238	313	200	100	3.090,00					
9917.03	195	130	100	19.500,00	AT2239	313	200	100	3.090,00					
9917.06	194	130	100	1.490,00	AT2244	310	200	100	595,00					
9917.21	193	130	100	24.400,00	AT2249	310	200	100	245,00					
9917.68	194	130	100	3.080,00	AT2250	309	200	100	898,00					

Damit Sie sich neben unserer garantierten Produktqualität auch auf unsere Lieferzusagen verlassen können, sind wir mit unseren Tochterunternehmen Mitglied in vielen relevanten Verbänden und Kooperationen. Eingebunden in ein internationales Netzwerk von Partnerschaften wissen wir immer was der Markt fordert.

Der Bundesverband Breitbandkommunikation e. V. (BREKO) repräsentiert den Großteil der deutschen Festnetznetzbetreiber. Die Mitglieder des BREKO setzen klar auf die zukunftssichere Glasfaser und verantworten derzeit 80 Prozent des wettbewerblichen Ausbaus von Glasfaseranschlüssen bis in die Gebäude und Wohnungen.

www.brekoverband.de

Die Initiative **„Elektromarken. Starke Partner.“** der 17 führenden Markenhersteller bündelt die verlässliche Kompetenz und die bewährte Qualität der deutschen Elektrobranche. Dahinter steht nicht zuletzt ein unvergleichbares Leistungsspektrum an hochwertigen Produkten und Serviceleistungen für das Elektrohandwerk.

www.elektromarken.de

Die Initiative **ELEKTRO+** stellt Bauherren und Fachleuten neutrale Informationen für die Planung und Ausführung von Elektroinstallationen bei Neuinstallation sowie Modernisierung zur Verfügung.

www.elektro-plus.com

Die **Exportinitiative Energieeffizienz** wurde durch die Bundesregierung eingerichtet. Sie unterstützt deutsche Anbieter beim Export von Produkten und Dienstleistungen im Kontext Energieeffizienz.

www.ency-from-germany.info

Der Verein **ETIM** entwickelt und verbreitet in Zusammenarbeit mit namhaften Unternehmen ein Klassifizierungsmodell für die Elektroindustrie.

www.etim.de

Der **Gemeinsame Ausschuss Elektronik im Bauwesen** fördert den Einsatz der Datenverarbeitung im Bauwesen unter Berücksichtigung der gemeinsamen Sprache aller am Bau Beteiligten.

www.gaeb.de

VDE - hinter diesen drei Buchstaben verbirgt sich einer der großen europäischen Verbände für Branchen und Berufe der Elektro- und Informationstechnik. Eine internationale Experten-Plattform für Wissenschaft, Normung und Produktprüfung.

www.vde.com

Der **VEG** ist der berufsständische Verband des Elektrofachgroßhandels in Deutschland. Satzungsgemäßer Zweck des Verbands sind Schutz, Wahrnehmung und Förderung der allgemeinen ideellen und wirtschaftlichen Interessen seiner Mitglieder.

www.veg.de

Der **ZVEH** setzt sich für die wirtschaftlichen und politischen Interessen von ca. 76.000 elektro- und informationstechnischen Betrieben auf nationaler und internationaler Ebene ein.

www.zveh.de

Der **ZVEI** ist einer der wichtigsten Industrieverbände Deutschlands. Er vertritt die Interessen einer Hightech-Branche mit einem sehr breit gefächerten und äußerst dynamischen Produktportfolio.

www.zvei.org



Vertrauen durch **Erfahrung.**

KAISER Installationssysteme ermöglichen Ihnen den vielfältigen Freiraum für planerische Kreativität und technische Installation jeder Art. KAISER Produkt- und Systemlösungen sind in allen Gebäudevarianten zu Hause. Architekten und Planer bauen auf unser Produkt Know-How, das ebenso innovativ, zukunftsweisend und beständig ist, wie die Objekte, in denen sie ihre Funktion erhalten. Diese jahrzehntelange Erfahrung, sowie das Wissen aus Gesprächen mit Anwendern und Verarbeitern, gibt Ihnen die Flexibilität, die Sie täglich für Ihre Planung und Installation benötigen. Wir geben Ihnen die Sicherheit mit Qualitätsprodukten zu arbeiten, die parallel zu den steigenden Anforderungen der Märkte und an Installationsgewohnheiten zukunftsorientiert weiterentwickelt werden.





Dahinter steckt KAISER!

Seit 1904 entwickelt und fertigt KAISER in Deutschland qualitativ hochwertige Elektroinstallationsprodukte für Unterputz-, Hohlwand- und Betonbauinstallationen. Demzufolge sind viele innovative Ideen und zuverlässige Lösungen von KAISER auch in bedeutenden nationalen und internationalen Gebäuden zu finden.

Mehr über unsere Geschäftsfelder:

Unterputz . Hohlwand . Betonbau . Einbauegehäuse . Erdung Kabelverschraubungen . Werkzeuge . Energieeffizienz . Brandschutz . Schallschutz . Strahlenschutz . Bauen . Steckbare Installation . Connectivity ... unter www.kaiser-elektro.de

01 | Trialog | Hilden
©Lioba Schneider / MAY Architectural Design

02 | Venloer 4711 | Köln

03 | Rapunzel Naturkost | Legau | ©Rapunzel Naturkost

04 | Hochschulbibliothek Gammersbach |
©Jana Rettke / TH Köln

05 | Pergolenviertel Hamburg | Hamburg
©blrm Architek*innen GmbH, Joshua Delissen

06 | Wohn- und Gewerbequartier kupa
München | ©Bauwerk

07 | Hotel am Erzbergerufer | Bonn | ©Jens Kirchner

08 | H2 Hotel Düsseldorf City | Düsseldorf
©www.h-hotels.com

09 | Ruby Luna | Düsseldorf | ©Ruby Hotels

UNTERPUTZ

HOHLWAND

BETONBAU

EINBAUEGHÄUSE

BRANDSCHUTZ

STECKBAR/AUFPUTZ

CONNECTIVITY

KABELVERSCHR.

WERKZEUG

SERVICE



Als innovativer Hersteller von Produkten und Systemlösungen für die professionelle Elektroinstallation gehört die KAISER GROUP heute zu den marktführenden Unternehmen in Europa. Mit einem internationalen Vertriebsnetz und den Tochtergesellschaften AGRO in der Schweiz, HELIA in Belgien sowie Attema in den Niederlanden, sind wir stets für unsere Kunden da. Die enge Zusammenarbeit der vier Unternehmen erzeugt erhebliche Synergien, von denen unsere Partner im Handwerk, Handel und in der Industrie profitieren.

Gemeinsam Zukunft gestalten.

Die Marken KAISER, AGRO, ATTEMA und HELIA bieten Ihnen immer die marktgerechte Installationslösung und unterstützen Sie so effektiv bei Ihren täglichen Aufgaben. Durch die kontinuierliche, zukunftsorientierte Produktinnovation sind Sie mit den vier starken Marken stets auf dem neuesten Stand der Technik – heute und morgen.



UNTERPUTZ

HOHLWAND

BETONBAU

EINBAUGEHÄUSE

BRANDSCHUTZ

STECKBAR/AUFPUTZ

CONNECTIVITY

KABELVERSCHR.

WERKZEUG

SERVICE

Hauptsitz KAISER
Schalksmühle, Deutschland

Mit einem großen Netz von Vertriebspartnern und Vertretungen sowie mit unserer klar strukturierten Lagerlogistik garantieren wir Ihnen immer schnellste Verfügbarkeit unserer Produkte. Mit unserem persönlichen Beratungsangebot sind wir immer schnell bei Ihnen vor Ort – ganz gleich, wo Ihr Projekt entsteht.

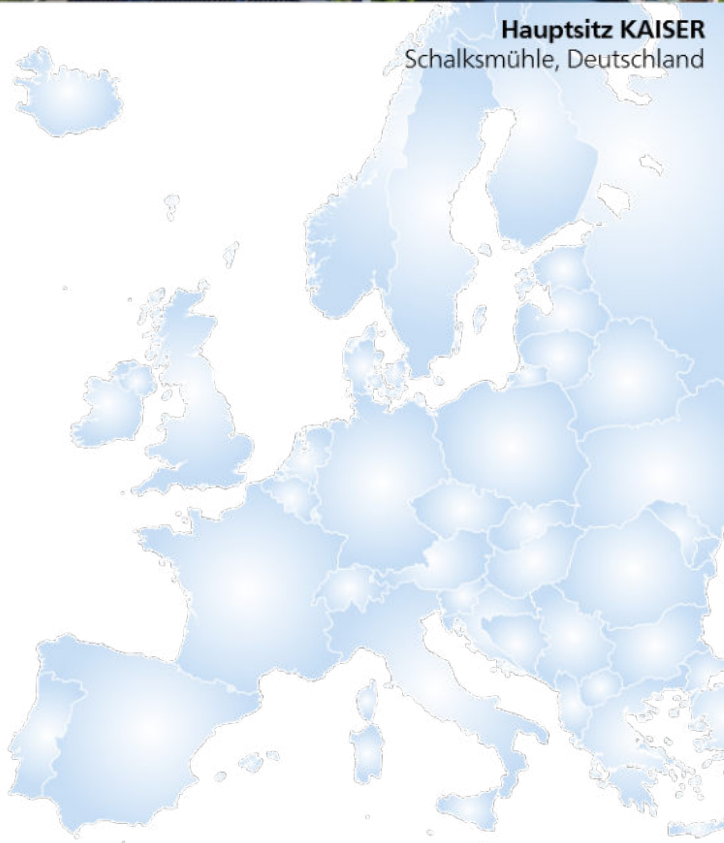

Europaweit. Ganz nah.

AGRO
Hunzenschwil, Schweiz



ATEMA
Gorinchem, Niederlande



HELIA
Erembodegem, Belgien



Vertretungen Elektro-Installation

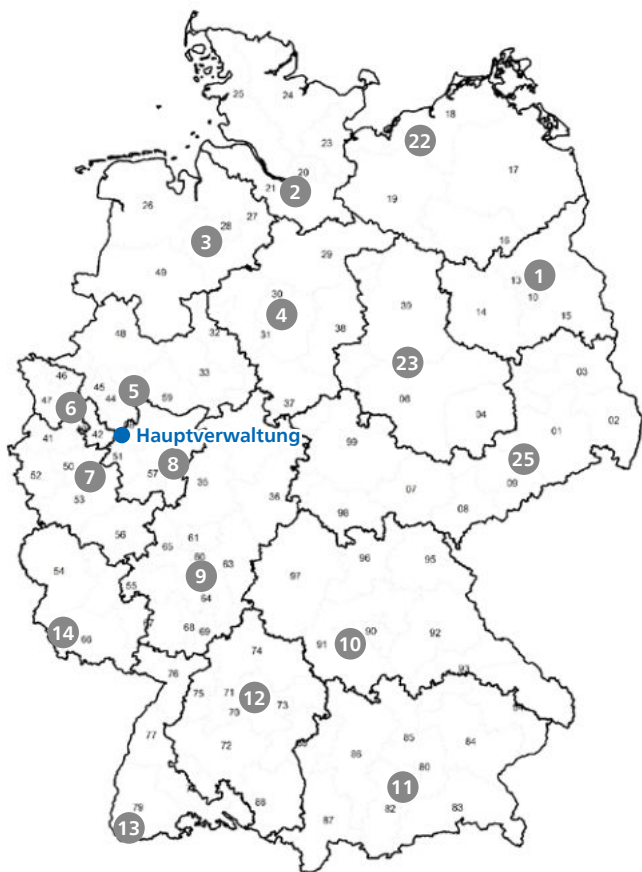

1 Hauptverwaltung
KAISER GmbH & Co. KG
Ramsloh 4
58579 Schalksmühle
Tel. +49 (0) 23 55 / 809-0
Fax +49 (0) 23 55 / 809-21
info@kaiser-elektro.de
www.kaiser-elektro.de

3 Bremen, Ostfriesland, Osnabrück
Steinbeck GmbH
Elektro-Industriervertretung
Carl-Benz-Straße 5
28816 Stuhr
Tel.: +49 (0) 421 / 874057
Fax: +49 (0) 421 / 875737
info@steinbeck-online.de
www.steinbeck-online.de

9 Hessen, Pfalz, Nordbaden
PLP Siegfried Twers
Vertriebs GmbH
Theodor-Heuss-Straße 32
61118 Bad Vilbel
Tel.: +49 (0) 6101 / 5596 - 0
Fax: +49 (0) 6101 / 5596 - 55
info@plpteam.de
www.plpteam.de

22 Mecklenburg
Hans J. Möller
Inh. Andreas Möller
Wendenstrasse 195A
20537 Hamburg
Tel.: +49 (0) 40 / 2514061
Fax: +49 (0) 40 / 2514614
info@hjmoeller.de
www.hjmoeller.de

1 Berlin, Brandenburg
Reiner Brajeska GmbH
Oranienburger Straße 44
16540 Hohen Neuendorf
Tel.: +49 (0) 3301 6717-0
Fax: +49 (0) 3301 6717-20
info@brajeska.de
www.brajeska.de

4 Niedersachsen
Detlef Sikora GmbH
Lägenfeldstraße 7
30952 Ronnenberg-Empelde
Tel.: +49 (0) 511 / 43 80 4-0
Fax: +49 (0) 511 / 43 80 4-49
hannover@sikora.de
www.sikora.de

10 Nordbayern
Jacob Haag Nachf. oHG
Am Farrnbach 5
D-90556 Cadolzburg
Tel.: +49 (0) 9103 / 71370-0
Fax: +49 (0) 9103 / 916
info@haag-elektro.de
www.haag-elektro.de

23 Sachsen-Anhalt, Nordthüringen
Detlef Sikora GmbH
Gewerbegebiet Süd Nr. 2
39443 Staßfurt
Tel.: +49 (0) 39266 / 931-0
Fax: +49 (0) 39266 / 931-15
stassfurt@sikora.de
www.sikora.de

2 Hamburg, Schleswig-Holstein
Hans J. Möller
Inh. Andreas Möller
Wendenstrasse 195A
20537 Hamburg
Tel.: +49 (0) 40 / 2514061
Fax: +49 (0) 40 / 2514614
info@hjmoeller.de
www.hjmoeller.de

5 Westfalen
dolle & schardt GmbH
Elektro-System-Technik
Bunsenstrasse 10
42551 Velbert
Tel. +49 (0) 20 51 / 28 06-0
Fax +49 (0) 20 51 / 28 06-29
info@dolle-schardt.de
www.dolle-schardt.de

11 Südbayern
Alfons Brummer & Co. GmbH
Felix-Wankel-Strasse 4
82152 Krailling
Tel.: +49 (0) 89 / 899 968-0
Fax: +49 (0) 89 / 899 968-23
info@brummer.de
www.brummer.de

25 Sachsen, Südthüringen
Industriervertretung OTT KG
Am Rossauer Wald 6
09661 Rossau
Tel.: +49 (0) 37207 / 405-0
Fax: +49 (0) 37207 / 405-33
info@iv-ott.de
www.iv-ott.de

6 Essen, Niederrhein
dolle & schardt GmbH
Elektro-System-Technik
Bunsenstrasse 10
42551 Velbert
Tel. +49 (0) 20 51 / 28 06-0
Fax +49 (0) 20 51 / 28 06-29
info@dolle-schardt.de
www.dolle-schardt.de

12 Württemberg
Frank Bossert GmbH & Co. KG
Industriervertretungen e.Kfm
Hofener Weg 17
71686 Remseck / Stuttgart
Tel.: +49 (0) 7146 / 889 782-60
Fax.: +49 (0) 7146 / 889 782-66
info@bossert-weissinger.de
www.bossert-weissinger.de

7 Nordrhein
Brüning und Kahlen
Industriervertretung GmbH
Methweg 12
50823 Köln
Tel.: +49 (0) 221 / 222 881 - 0
Fax: +49 (0) 221 / 222 881 - 50
info@bkiv.de
www.bkiv.de

13 Südbaden
FRED ABEL GMBH
Vertretungen der
Elektro-Industrie
Im Ebnet 1
79238 Ehrenkirchen
Tel.: +49 (0) 7633 / 9501-0
Fax: +49 (0) 7633 / 9501-30
info@fredabel.de
www.fredabel.de

8 Olpe / Südwestfalen
Ochsenfeld Handelsagentur
Hagener Straße 6a
57399 Kirchhundem - W. E.
Tel.: +49 (0) 2764 / 21 56 9-0
Fax: +49 (0) 2764 / 21 56 9-9
zentrale@ochsenfeld-ha.de
www.ochsenfeld-ha.de

14 Saarland, Bezirk Trier, Kaiserslautern
Albrecht WERNER GmbH
Elektrotechnik + Service
Am Felsbrunnen 5
66119 Saarbrücken
Tel.: +49 (0) 681 / 883 55 - 0
Fax: +49 (0) 681 / 883 55 - 55
info@werner-industriervertretung.de
www.werner-industriervertretung.de

Verkauf Deutschland Elektro-Installation

1 23 25 Tel. +49 (0) 23 55 / 809-191
Fax +49 (0) 23 55 / 809-21

2 3 22 Tel. +49 (0) 23 55 / 809-77
Fax +49 (0) 23 55 / 809-42

4 Tel. +49 (0) 23 55 / 809-497
Fax +49 (0) 23 55 / 809-21

10 12 13 Tel. +49 (0) 23 55 / 809-118
Fax +49 (0) 23 55 / 809-21

8 9 14 Tel. +49 (0) 23 55 / 809-121
Fax +49 (0) 23 55 / 809-21

5 6 7 Tel. +49 (0) 23 55 / 809-446
Fax +49 (0) 23 55 / 809-21

11 Tel. +49 (0) 23 55 / 809-801
Fax +49 (0) 23 55 / 809-21

KAISER Servicenummern

Technische Beratung Elektro-Installation

Tel. +49 (0) 23 55 / 809-61
technik@kaiser-elektro.de

Technische Beratung Kabelverschraubung

Tel. +49 (0) 2355 / 809-119
kabelverschraubung@kaiser-elektro.de

Technische Beratung Connectivity

Tel. +49 (0) 2355 / 809-567
hotline@kaiser-connectivity.de

Verkauf International

Tel. +49 (0) 23 55 / 809-88 / -115 / -105
Fax +49 (0) 23 55 / 809-40

Verkauf Industrie

Tel. +49 (0) 23 55 / 809-254 / -320
Fax +49 (0) 23 55 / 809-21

Verkauf Connectivity

Tel. +49 (0) 23 55 / 809-497
Fax +49 (0) 23 55 / 809-21

Technischer Vertrieb

Tel. +49 (0) 23 55 / 809-320
Tel. +49 (0) 23 55 / 809-164
Tel. +49 (0) 23 55 / 809-254



DEUTSCHLAND

KAISER GmbH & Co. KG

Ramsloh 4 · 58579 Schalksmühle
DEUTSCHLAND

Tel. +49 (0) 2355/809-0 · Fax +49 (0) 2355/809-21
www.kaiser-elektro.de · info@kaiser-elektro.de

SCHWEIZ

AGRO AG Member of KAISER GROUP

Korbackerweg 7 · 5502 Hunzenschwil
SCHWEIZ

Tel. +41 (0) 62/88947-47 · Fax +41 (0) 62/88947-50
www.agro.ch · info@agro.ch

NIEDERLANDE

ATTEMA B.V. Member of KAISER GROUP

Schelluinsestraat 1 · 4203 NJ Gorinchem
NIEDERLANDE

Tel. +31 (0) 183/650-650 · Fax +31 (0) 183/650-750
www.attema.com · info@attema.nl

BELGIEN

N.V. PLASTIC COLOR Member of KAISER GROUP

Industrielaan 10 · 9320 Erembodegem
BELGIEN

Tel. +32 (0) 53/8505-20 · Fax +32 (0) 53/8505-30
www.helia-elektro.be · info@helia-elektro.be

Die Liefer- und Zahlungsbedingungen finden Sie auf unserer Website: www.kaiser-elektro.de

Systeme und Lösungen für die professionelle Installation.

KAISER entwickelt und fertigt seit 1904 Systeme und Produkte als Basis für die gute Installation. Planer und Verarbeiter nutzen die praxisorientierten Lösungen international für ihre täglichen Aufgaben in allen Bereichen der Installation.



Elektro-Installation.

Innovative, sichere und wirtschaftlich einsetzbare Lösungen für die unterschiedlichsten Anwendungen in Gebäuden und Schiffen. Sie erleichtern die tägliche Arbeit und sorgen für sichere, nachhaltige Installationsergebnisse sowohl in der klassischen als auch in der steckbaren Elektro-Installation.



Connectivity / Glasfaser-Breitbandausbau.

Ein praxisgerechtes, innovatives Lösungs-Angebot für Profis. Von der Straßenverteilung über die Gebäudeverteilung bis hin zur Wohnungsverteilung stehen steckbare, spleißfertige und vorkonfektionierte Produkte für eine effiziente Installation zur Verfügung.



Kabelverschraubungen / Industrie-Produkte.

AGRO Kabelverschraubungen aus Kunststoff, Messing oder Edelstahl für höchste Qualität und Praxistauglichkeit. Das Gesamtprogramm für Handwerk und Industrie umfasst auch Produkte mit erhöhten Anforderungen (EMV, EX), Winkel-Kabelverschraubungen oder Universal- und Multikabeleinführungen.

Technische Information und Beratung

Alle weiterführenden Informationen zu Produkten, Systemlösungen und Kommunikationsmedien finden Sie aktuell auf unserer Internetseite: www.kaiser-elektro.de

Für ergänzende Fragen oder Informationen steht Ihnen unser technisches Beraterteam gerne zur Verfügung und freut sich auf das Gespräch mit Ihnen: **+49(0)23 55 / 809-61** · technik@kaiser-elektro.de

KAISER GmbH & Co. KG

Ramsloh 4 · 58579 Schalksmühle
DEUTSCHLAND
Tel. +49 (0) 23 55 / 809-0 · Fax +49 (0) 23 55 / 809-21
www.kaiser-elektro.de · info@kaiser-elektro.de

